



**PREFEITURA
MUNICIPAL DE VISEU**
SECRETARIA MUNICIPAL DE OBRAS



Relatório de Desempenho

TP N°008/2021 – LOTE 03
REFORMA DA UNIDADE BÁSICA DE SAÚDE – UBS DA
LOCALIDADE DE FERNANDES BELO

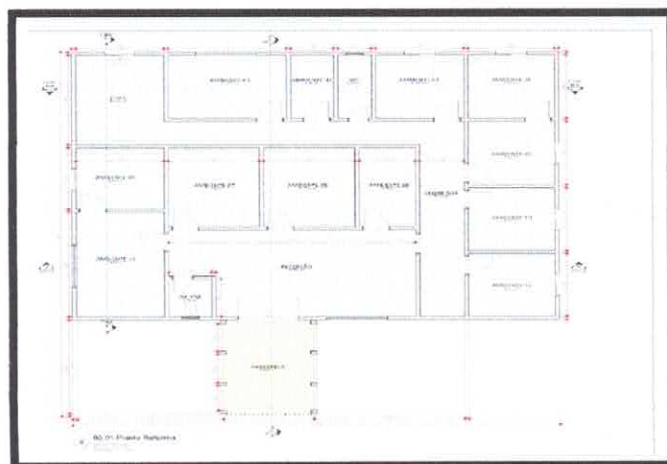
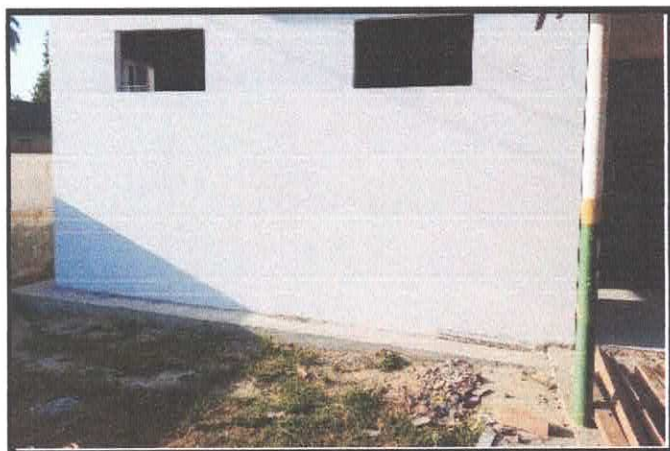

Vista da Obra
AGOSTO - 2022

Jefferson
Jefferson Morais
Engenheiro Civil
CREA-PA: 151740068-6



PREFEITURA MUNICIPAL DE VISEU

SECRETARIA MUNICIPAL DE OBRAS

Relatório de Desempenho

AGOSTO - 2022



1 - EXECUÇÃO DE SERVIÇOS:

1.1 - POSIÇÃO FÍSICA:

PREFEITURA MUNICIPAL DE VISEU SECRETARIA MUNICIPAL DE OBRAS

VALOR CONTRATO: R\$ 235.501,86
 VALOR ACUMULADO: R\$ 198.415,00
 SALDO CONTRATO: R\$ 37.086,86
 % EXECUTADO: 84,25%

PLANTILHA DE MEDIÇÃO DE SERVIÇOS CONTRATADOS
 OBRA: REFORMA DA UNIDADE BÁSICA DE SAÚDE - LBS DA LOCALIDADE DE FERNADES BELO (197.33m²)
 END: LOCALIDADE DE FERNADES BELO, MUNICÍPIO DE VISEU-PA
 CONTRATADA: G.C.N. CONSTRUTORA BIRELI
 CNPJ: 06.789.584/0001-42
 TP Nº 009/2021

BOLETIM MEDIÇÃO Nº 03

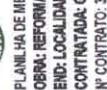

ITEM	DESCRIÇÃO DOS SERVIÇOS	UNID	QNT	PREÇOS		ACUMULADO ANTERIOR		MEDIDA DO PERÍODO		SALDO A EXECUTAR	
				UNITÁRIO	TOTAL	%	FINANCEIRO	%	FINANCEIRO	%	FINANCEIRO
1					R\$ 2148615		R\$ 2148615				
1.1	Plata de obra em obra com pedregal de grãfia	M2	6,00	R\$ 254,68	R\$ 1.528,08	100,00%	16,00	R\$ 1.528,08	0,00%	0,00	R\$ 0,00
1.2	Barrido de madeira (incl. moedas)	M2	12,00	R\$ 660,84	R\$ 7.930,08	100,00%	11,00	R\$ 7.269,24	0,00%	0,00	R\$ 0,00
1.3	Tubo de chapa de madeira 4" x 10m (P=20m)	M2	112,42	R\$ 108,25	R\$ 12.163,95	100,00%	112,42	R\$ 12.203,95	0,00%	0,00	R\$ 0,00
2					R\$ 1324131		R\$ 1324131				
2.1	DEMOIÇÃO DE PISO DE CERÂMICA DE FORMA MANUAL, SEM REAPROVEITAMENTO AF_12/2017	M	32874	R\$ 2,38	R\$ 772,32	100,00%	32874	R\$ 776,82	0,00%	0,00	R\$ 0,00
2.2	DEMOIÇÃO DE REVESTIMENTO CERÂMICO (PISO) DE FORMA MANUAL, SEM REAPROVEITAMENTO AF_12/2017	M2	18237	R\$ 20,70	R\$ 3.763,40	100,00%	182,87	R\$ 3.765,40	0,00%	0,00	R\$ 0,00
2.3	DEMOIÇÃO DE REVESTIMENTO CERÂMICO (PAREDES) DE FORMA MANUAL, SEM REAPROVEITAMENTO AF_12/2017	M2	28424	R\$ 20,70	R\$ 5.883,28	100,00%	284,24	R\$ 5.885,28	0,00%	0,00	R\$ 0,00
2.4	REMOÇÃO DE FERROS DE BRAWALL, PVC E FIBROGLASS, DE FORMA MANUAL, SEM REAPROVEITAMENTO AF_12/2017	M2	18237	R\$ 1,50	R\$ 27.355,50	100,00%	182,87	R\$ 27.357,50	0,00%	0,00	R\$ 0,00
2.5	REMOÇÃO DE PORTAS DE FORMA MANUAL, SEM REAPROVEITAMENTO AF_12/2017	M2	26388	R\$ 8,26	R\$ 218.114,88	100,00%	26,38	R\$ 218.141,26	0,00%	0,00	R\$ 0,00
2.6	REMOÇÃO DE JANELAS DE FORMA MANUAL, SEM REAPROVEITAMENTO AF_12/2017	M2	13721	R\$ 28,65	R\$ 392.115,65	100,00%	137,21	R\$ 392.252,86	0,00%	0,00	R\$ 0,00
2.7	REMOÇÃO DE TACHAS DE FUNDAMENTO METALICA E CERÂMICA DE FORMA MANUAL, SEM REAPROVEITAMENTO AF_12/2017	M2	25458	R\$ 3,09	R\$ 78.561,82	100,00%	254,58	R\$ 78.616,40	0,00%	0,00	R\$ 0,00
2.8	REMOÇÃO DE TRAMA DE MADEIRA PARA COBERTURA DE FORMA MANUAL, SEM REAPROVEITAMENTO AF_12/2017	M2	25458	R\$ 8,65	R\$ 220.311,78	100,00%	254,58	R\$ 220.566,36	0,00%	0,00	R\$ 0,00
2.8	REMOÇÃO DE LÓJAS DE FORMA MANUAL, SEM REAPROVEITAMENTO AF_12/2017	UN	830	R\$ 10,93	R\$ 9.072,90	100,00%	8,30	R\$ 9.081,20	0,00%	0,00	R\$ 0,00
2.10	REMOÇÃO DE METAS SANITÁRIOS DE FORMA MANUAL, SEM REAPROVEITAMENTO AF_12/2017	UN	800	R\$ 7,90	R\$ 6.320,00	100,00%	8,00	R\$ 6.328,00	0,00%	0,00	R\$ 0,00
3					R\$ 225783		R\$ 225783				
3.2	VERGA MOLDAVA MODO BICO CONCRETO PARA JANELAS COM ATÉ 15 M DE VÃO AF_03/2018	M	740	R\$ 96,00	R\$ 70.920,00	100,00%	7,40	R\$ 70.996,40	0,00%	0,00	R\$ 0,00
3.3	VERGA MOLDAVA MODO BICO CONCRETO PARA JANELAS COM ATÉ 15 M DE VÃO AF_03/2018	M	400	R\$ 110,72	R\$ 44.288,00	100,00%	4,00	R\$ 44.328,00	0,00%	0,00	R\$ 0,00
3.4	CONTRAVERGA MOLDAVA MODO BICO CONCRETO PARA VIGAS DE ATÉ 15 M DE COMPRIMENTO AF_03/2018	M	740	R\$ 92,75	R\$ 68.605,00	100,00%	7,40	R\$ 68.673,70	0,00%	0,00	R\$ 0,00
3.5	CONTRAVERGA MOLDAVA MODO BICO CONCRETO PARA VIGAS DE ATÉ 15 M DE COMPRIMENTO AF_03/2019	M	400	R\$ 104,50	R\$ 41.800,00	100,00%	4,00	R\$ 41.840,00	0,00%	0,00	R\$ 0,00
4					R\$ 3307630		R\$ 3307630				
4.1	TRAMA DE MADEIRA COMPSTA POR PISAS, CABRIS E TERÇAS PARA TELHADOS DE ATÉ 2 ÁGUAS PARA TELHA CERÂMICA CAPA-CANAL, INCLUSIVE TRANSPORTE VERTICAL AF_07/2019	M2	25458	R\$ 84,12	R\$ 2.144.226,36	100,00%	254,58	R\$ 2.144.480,94	0,00%	0,00	R\$ 0,00
4.2	TELHAMENTO COM TELHA CERÂMICA CAPA-CANAL, TIPO PLAN, COM ATÉ 2 ÁGUAS, INCLUSIVE TRANSPORTE VERTICAL AF_07/2019	M2	25458	R\$ 44,68	R\$ 1.137.718,24	100,00%	254,58	R\$ 1.137.972,82	0,00%	0,00	R\$ 0,00
4.3	CUMBEIRA PARA TELHA CERÂMICA EMBOÇADA COM ARGAMASSA, TRAIÇÃO 12% (DIAMETO CAL E AREIA PARA TELHADOS COM ATÉ 2 ÁGUAS, INCLUSIVE TRANSPORTE VERTICAL AF_07/2019)	M	2115	R\$ 26,29	R\$ 55.562,35	100,00%	21,15	R\$ 55.611,54	0,00%	0,00	R\$ 0,00
4.4	Encaixamento de telha acromort (paralela)	M	4350	R\$ 14,11	R\$ 61.381,50	100,00%	43,50	R\$ 61.443,00	0,00%	0,00	R\$ 0,00
5					R\$ 2000551		R\$ 2000551				
5.1	KIT DE PORTA DE MADEIRA PARA PORTINHA, SEM OCALA E COM 02 MDS, PADRÃO POPULAR, BATA DOBTE, ESPESURA DE 10CM, ITENS INCLUSIVE DOBRADOS, MONTAGEM E INSTALAÇÃO DO BATENTE, FECHADURA COM EXECUÇÃO DO CURC - FORNECIMENTO E INSTALAÇÃO AF_12/2019	UN	200	R\$ 766,56	R\$ 153.312,00	100,00%	2,00	R\$ 153.398,56	0,00%	0,00	R\$ 0,00
5.2	KIT DE PORTA DE MADEIRA PARA PORTINHA, SEM OCALA E COM 02 MDS, PADRÃO POPULAR, BATA DOBTE, ESPESURA DE 10CM, ITENS INCLUSIVE DOBRADOS, MONTAGEM E INSTALAÇÃO DO BATENTE, FECHADURA COM EXECUÇÃO DO CURC - FORNECIMENTO E INSTALAÇÃO AF_12/2019	UN	1200	R\$ 903,06	R\$ 1.083.672,00	100,00%	12,00	R\$ 1.083.752,06	0,00%	0,00	R\$ 0,00
5.3	JANELA DE ALUMÍNIO TIPO NYMAR, COM VIDROS, BATENTE E FERRAGENS EXCLUSIVE ALZAR, ACABAMENTO E TRANSPORTE, FORNECIMENTO E INSTALAÇÃO AF_12/2019	M2	048	R\$ 512,26	R\$ 24.598,08	100,00%	0,00	R\$ 24.598,08	0,00%	0,00	R\$ 0,00
5.4	JANELA DE ALUMÍNIO COM 2 FOLHAS PARA VIDROS, COM VIDROS, BATENTE, ACABAMENTO COM ACEITE OU BRILHANTE E FERRAGENS EXCLUSIVE ALZAR E CONTRAMARCO FORNECIMENTO E INSTALAÇÃO AF_12/2019	M2	700	R\$ 316,84	R\$ 221.788,80	100,00%	7,00	R\$ 221.858,80	0,00%	0,00	R\$ 0,00
5.5	JANELA DE ALUMÍNIO COM 4 FOLHAS PARA VIDROS, COM VIDROS, BATENTE, ACABAMENTO COM ACEITE OU BRILHANTE E FERRAGENS EXCLUSIVE ALZAR E CONTRAMARCO FORNECIMENTO E INSTALAÇÃO AF_12/2019	M2	600	R\$ 362,69	R\$ 217.614,00	100,00%	6,00	R\$ 217.680,68	0,00%	0,00	R\$ 0,00
5.6	PORTA DE ABRIR COM 02 MDS, BATA DOBTE, ESPESURA DE 10CM, ITENS INCLUSIVE DOBRADOS, MONTAGEM E INSTALAÇÃO DO BATENTE, FECHADURA COM EXECUÇÃO DO CURC - FORNECIMENTO E INSTALAÇÃO AF_07/2021	UN	100	R\$ 423,37	R\$ 42.337,00	100,00%	1,00	R\$ 42.379,37	0,00%	0,00	R\$ 0,00
6					R\$ 2478965		R\$ 2478965				
6.1	REVESTIMENTO CERÂMICO PARA PAREDES INTERNAS COM PISAS, TIPO ESMAILADA, EXTRA DE 2 CM DE ESPESURA, 20X20 CM, ARDUAS EM AMBIENTES DE ÁREA ÚMIDA, QUE NÃO SEJA ÁREA DE PAREDES AF_08/2014	M2	32851	R\$ 75,40	R\$ 2.476.056,60	100,00%	312,86	R\$ 2.476.369,46	0,00%	0,00	R\$ 0,00



UN	1,00	R\$	321,10	R\$	321,10	0,00%	0,00	R\$	321,10	10,00%	0,00	R\$	1,00	100,00%	R\$
15.10	BARRA DE APOIO RETA EM AÇO INOX POLIDO, COMPRIMENTO 60CM, FIXADA NA PAREDE - FORNECIMENTO E INSTALAÇÃO. AF 01/2020	UN	1,00	R\$	321,10	R\$	321,10	0,00%	0,00	R\$	321,10	10,00%	0,00	R\$	321,10
15.11	PUXADOR PARA PCD, RUA DA PORTA - FORNECIMENTO E INSTALAÇÃO. AF 01/2020	UN	1,00	R\$	287,74	R\$	287,74	0,00%	0,00	R\$	287,74	10,00%	0,00	R\$	287,74
16	SERVIÇOS FINAIS:														
16.1	Placa de inauguração em aço inox (40 x 30cm)	UN	1,00	R\$	1.026,33	R\$	1.026,33	0,00%	0,00	R\$	1.026,33	0,00%	0,00	R\$	1.026,33
16.2	Limpeza geral e entrega da obra	M2	197,33	R\$	7,62	R\$	1.543,12	0,00%	0,00	R\$	1.543,12	100,00%	197,33	R\$	1.543,12
TOTAL DO CONTRATO															
R\$ 236.691,96															
R\$ 146.216,00															
R\$ 53.200,00															

Observações:

RESUMO DA OBRA

DADOS OBRIGATORIOS NA NF

Material e mão de obra para Construção Civil

CNPJ: 06.789.684/0001-42

Nº CONTRATO: 383/2021/CPL

END: LOCALIDADE DE FERNANDES BELO, MUNICÍPIO DE VISEU/PA

CONTRATADA: GC.N. CONSTRUTORA EIRELI

Valor da NF: R\$ 53.200,00

ISS: R\$ 798,00 1,50%

MEDICÃO	HISTORICO DAS MEDICÕES	
	MEDICÃO	VALOR
1ª MEDICÃO	R\$	62.000,00 (26,33%)
2ª MEDICÃO	R\$	83.215,00 (35,34%)
3ª MEDICÃO	R\$	53.200,00 (22,95%)
TOTAL		R\$ 198.415,00 (84,25%)

MEDICÃO 03

VALOR NOTA FISCAL

R\$ 53.200,00

FISCAL DA OBRA
 PORTARIA Nº 012/2021 - SEMOB-PMV
 JEFFERSON CLAYTON XAVIER MORAIS
 ENGENHEIRO CIVIL - PMV
 CREA-PA: 151740068-6



MEDIÇÃO DE SERVIÇOS EXECUTADOS



CONTRATO		CONTRATADA		CNPJ:
Nº 383/2021/CPL		G.C.N. CONSTRUTORA EIRELI		06.789.584/0001-02
OBRA				MEDIÇÃO Nº
REFORMA DA UNIDADE BÁSICA DE SAÚDE DE FERNANDES BELO - VISEU-PA.				3
ART EXECUÇÃO	ART FISCALIZAÇÃO	% EXECUTADO	R\$ ACUMULADO	PERÍODO
	PA20210661839	84,25%	R\$ 198.415,00	01/07/2021 – 10/08/2021
OBS:				

RELATÓRIO FOTOGRÁFICO



TOTAL DESTA MEDIÇÃO

R\$ 83.215

ENGENHEIRO / EMITENTE	PREPOSTO / EMITENTE	APROVAÇÃO
JEFFERSON CLAYTON XAVIER MORAIS ENGENHEIRO CIVIL/CREA:151740068-6/PA		CARLOS AUGUSTO CORRÊA - SECRETÁRIO DE OBRAS ENGENHEIRO CIVIL CREA: 151598341-2/PA

Jefferson Morais
Engenheiro Civil
CREA-PA: 151740068-6



MEDIÇÃO DE SERVIÇOS EXECUTADOS



CONTRATO		CONTRATADA		CNPJ:
Nº 383/2021/CPL		G.C.N. CONSTRUTORA EIRELI		06.789.584/0001-02
OBRA				MEDIÇÃO Nº
REFORMA DA UNIDADE BÁSICA DE SAÚDE DE FERNANDES BELO - VISEU-PA.				3
ART EXECUÇÃO	ART FISCALIZAÇÃO	% EXECUTADO	R\$ ACUMULADO	PERÍODO
	PA20210661839	84,25%	R\$ 198.415,00	01/07/2021 - 10/08/2021
OBS:				

RELATÓRIO FOTOGRÁFICO



TOTAL DESTA MEDIÇÃO		R\$ 53.200,00
ENGENHEIRO / EMITENTE	PREPOSTO / EMITENTE	APROVAÇÃO
<i>Jefferson Morais</i>		
JEFFERSON CLAYTON XAVIER MORAIS ENGENHEIRO CIVIL/CREA:151740068-6/PA		CARLOS AUGUSTO CORRÊA - SECRETÁRIO DE OBRAS ENGENHEIRO CIVIL CREA: 151598341-2/PA

Jefferson Morais
Engenheiro Civil
CREA-PA: 151740068-6