



PREFEITURA MUNICIPAL DE VISEU
SECRETARIA MUNICIPAL DE OBRAS



PARECER TÉCNICO

Assunto: ADITIVO DE PRAZO

Contrato: N° 382/2021/CPL – TOMADA DE PREÇO N° 008/2021

Contratada: CONSTRUTORA NORTE ALFA EIRELI

CNPJ: 17.199.057/0001-64

Objeto: REFORMA DA UBS DA LOCALIDADE DE LIMONDEUA.

O Contrato n° **382/2021/CPL** que tem como objeto **REFORMA DA UBS DA LOCALIDADE DE LIMONDEUA**, necessita de prorrogação de prazo, onde, para dar continuidade ao andamento da obra.

Sendo assim, necessita de prorrogação de tempo para dar-se continuidade ao andamento da obra com fase no **1º ADITIVO DE PRAZO**, adicionando **180 DIAS**, a contar do dia **19/03/2022** a **15/09/2022**.

O mesmo se faz necessário devido as chuvas decorrentes do período de inverno regional que dificultam a execução regular dos serviços e o acesso ao canteiro de obras, impactando principalmente nas entregas de materiais, comprometendo o cronograma de execução da obra previsto inicialmente. Assim sendo solicita-se o mesmo, para a resolução deste problema, fato este que dá embasamento a este aditivo de prazo.

Ressaltamos que é de suma importância o acréscimo de prazo para conclusão da obra mencionada, que atualmente se encontra em execução, com avanço físico de **27,40%**, devendo o período de aditivo solicitado ser incorporado ao contrato já celebrado com a empresa.

Viseu, 18 de fevereiro de 2022.

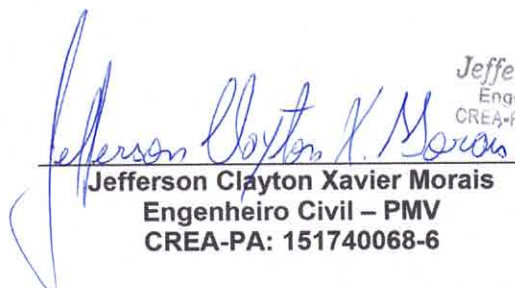

Jefferson Clayton Xavier Morais
Engenheiro Civil – PMV
CREA-PA: 151740068-6



**PREFEITURA
MUNICIPAL DE VISEU**
SECRETARIA MUNICIPAL DE OBRAS

Relatório de Desempenho

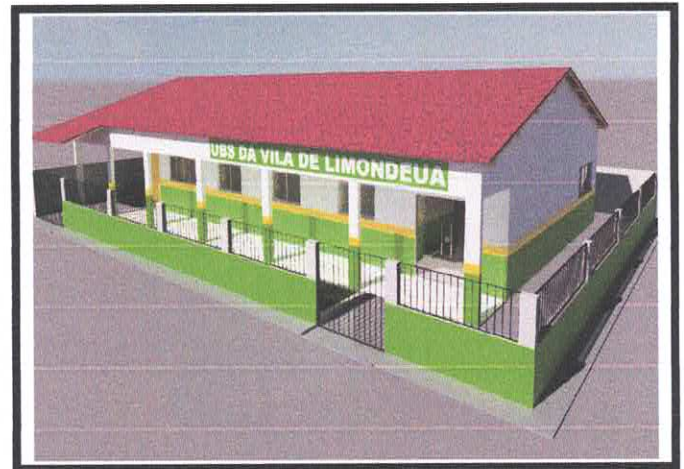
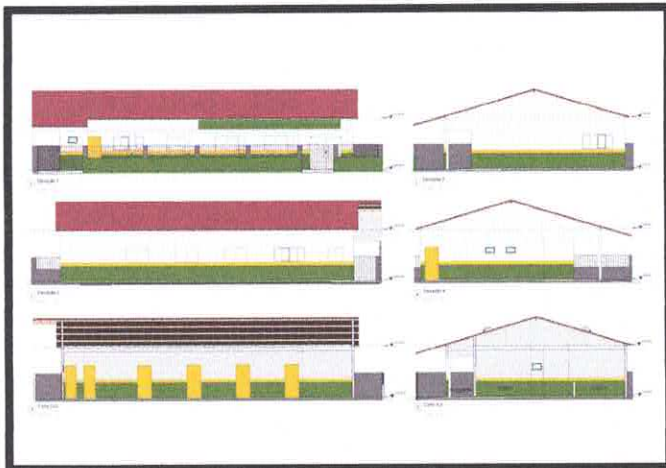
TP N°008/2021 – LOTE 02
REFORMA DA UBS DA LOCALIDADE DE LIMONDEUA.



Vista da Obra

FEVEREIRO - 2022



PREFEITURA MUNICIPAL DE VISEU

SECRETARIA MUNICIPAL DE OBRAS

Relatório de Desempenho

Fevereiro - 2022



I - EXECUÇÃO DE SERVIÇOS:

1.1 - POSIÇÃO FÍSICA:

PREFEITURA MUNICIPAL DE VISEU

SECRETARIA MUNICIPAL DE OBRAS

VALOR CONTRATO: R\$ 244.485,29
 SALDO ACUMULADO: R\$ 177.503,73
 % EXECUTADO: 72,40%

VALOR CONTRATO: R\$ 244.485,29
 SALDO ACUMULADO: R\$ 177.503,73
 % EXECUTADO: 72,40%

DATA: 08/02/2021

PLANO DE MEDIÇÃO DE SERVIÇOS CONTRATADOS
 OBRA: REFORMA DA UNIDADE BÁSICA DE SAÚDE - UBS DA LOCALIDADE DE LIMONDEUA (R\$4,02m)
 END: COMUNIDADE DE LIMONDEUA, MUNICÍPIO DE VISEU/PA
 CONTRATADA: CONSTRUTORA NORTE ALFA EBRELI
 Nº CONTRATO: 382/2021/CPL

BOLETIM MEDIÇÃO Nº 01

| ITEM | UNID | QNT | DESCRIÇÃO DOS SERVIÇOS | PREÇOS | | | ACUMULADO ANTERIOR | | | MEDIÇÃO PERÍODO | | | SALDO A EXECUTAR | | | | |
|------|------|--------|---|----------|--------------|-------|--------------------|------------|--------------|-----------------|------------|-------------|------------------|------------|----------|-------|--------------|
| | | | | UNITÁRIO | TOTAL | % | FÍSICO | FINANCEIRO | % | FÍSICO | FINANCEIRO | % | FÍSICO | FINANCEIRO | % | | |
| 1 | | | SERVIÇOS PRELIMINARES: | | | | | | | | | | | | | | |
| 1.1 | M2 | 6,00 | Pintura de obra em tons com pigmento de grafite | 2,2548 | R\$ 13,5288 | 0,00% | R\$ 13,5288 | 0,00% | R\$ 13,5288 | 0,00% | 6,00 | R\$ 13,5288 | 0,00% | 0,00 | R\$ 0,00 | 0,00% | R\$ 0,00 |
| 1.2 | M2 | 12,00 | Barrimento de madeira (incl. Instalações) | 850,84 | R\$ 10,2101 | 0,00% | R\$ 10,2101 | 0,00% | R\$ 10,2101 | 0,00% | 12,00 | R\$ 10,2101 | 0,00% | 0,00 | R\$ 0,00 | 0,00% | R\$ 0,00 |
| 1.3 | M2 | 85,80 | Tapete de chapa de madeira e 10mm (m=2,20m) | 108,55 | R\$ 9,3159 | 0,00% | R\$ 9,3159 | 0,00% | R\$ 9,3159 | 0,00% | 85,80 | R\$ 9,3159 | 0,00% | 0,00 | R\$ 0,00 | 0,00% | R\$ 0,00 |
| 2 | | | DEMOLIÇÕES E RETIRADAS: | | | | | | | | | | | | | | |
| 2.1 | M | 176,16 | DEMOLIÇÃO DE RODAPÉ CERÂMICO DE FORMA MANUAL, SEM REAPROVEITAMENTO, AF=120/21 | 2,38 | R\$ 415,73 | 0,00% | R\$ 415,73 | 0,00% | R\$ 415,73 | 0,00% | 176,16 | R\$ 415,73 | 0,00% | 0,00 | R\$ 0,00 | 0,00% | R\$ 0,00 |
| 2.2 | M2 | 196,69 | DEMOLIÇÃO DE REVESTIMENTO CERÂMICO (PISO), DE FORMA MANUAL, SEM REAPROVEITAMENTO, AF=120/21 | 20,70 | R\$ 4,0507 | 0,00% | R\$ 4,0507 | 0,00% | R\$ 4,0507 | 0,00% | 196,69 | R\$ 4,0507 | 0,00% | 0,00 | R\$ 0,00 | 0,00% | R\$ 0,00 |
| 2.3 | M2 | 147,45 | DEMOLIÇÃO DE REVESTIMENTO CERÂMICO (PAREDES), DE FORMA MANUAL, SEM REAPROVEITAMENTO, AF=120/21 | 20,70 | R\$ 3,0521 | 0,00% | R\$ 3,0521 | 0,00% | R\$ 3,0521 | 0,00% | 147,45 | R\$ 3,0521 | 0,00% | 0,00 | R\$ 0,00 | 0,00% | R\$ 0,00 |
| 2.4 | M2 | 202,73 | REMOÇÃO DE FERRIS DE CRIVALL, PVC E FERROVIRAL, DE FORMA MANUAL, SEM REAPROVEITAMENTO, AF=120/21 | 1,50 | R\$ 304,09 | 0,00% | R\$ 304,09 | 0,00% | R\$ 304,09 | 0,00% | 202,73 | R\$ 304,09 | 0,00% | 0,00 | R\$ 0,00 | 0,00% | R\$ 0,00 |
| 2.5 | M2 | 24,78 | REMOÇÃO DE PORTAIS, DE FORMA MANUAL, SEM REAPROVEITAMENTO, AF=120/21 | 8,26 | R\$ 204,68 | 0,00% | R\$ 204,68 | 0,00% | R\$ 204,68 | 0,00% | 24,78 | R\$ 204,68 | 0,00% | 0,00 | R\$ 0,00 | 0,00% | R\$ 0,00 |
| 2.6 | M2 | 16,08 | REMOÇÃO DE JANELAS, DE FORMA MANUAL, SEM REAPROVEITAMENTO, AF=120/21 | 28,95 | R\$ 465,51 | 0,00% | R\$ 465,51 | 0,00% | R\$ 465,51 | 0,00% | 16,08 | R\$ 465,51 | 0,00% | 0,00 | R\$ 0,00 | 0,00% | R\$ 0,00 |
| 2.7 | M2 | 261,69 | REMOÇÃO DE TELHAS, DE FERROIMENTO, METALICA E CERAMICA, DE FORMA MANUAL, SEM REAPROVEITAMENTO, AF=120/21 | 3,03 | R\$ 866,92 | 0,00% | R\$ 866,92 | 0,00% | R\$ 866,92 | 0,00% | 261,69 | R\$ 866,92 | 0,00% | 0,00 | R\$ 0,00 | 0,00% | R\$ 0,00 |
| 2.8 | M2 | 261,69 | REMOÇÃO DE TRAVA DE MADEIRA PARA COBERTURA, DE FORMA MANUAL, SEM REAPROVEITAMENTO, AF=120/21 | 6,65 | R\$ 1,7402 | 0,00% | R\$ 1,7402 | 0,00% | R\$ 1,7402 | 0,00% | 261,69 | R\$ 1,7402 | 0,00% | 0,00 | R\$ 0,00 | 0,00% | R\$ 0,00 |
| 2.9 | LN | 7,00 | REMOÇÃO DE LOÇAS, DE FORMA MANUAL, SEM REAPROVEITAMENTO, AF=120/21 | 10,93 | R\$ 76,51 | 0,00% | R\$ 76,51 | 0,00% | R\$ 76,51 | 0,00% | 7,00 | R\$ 76,51 | 0,00% | 0,00 | R\$ 0,00 | 0,00% | R\$ 0,00 |
| 2.10 | LN | 5,00 | REMOÇÃO DE METAS SANITÁRIOS, DE FORMA MANUAL, SEM REAPROVEITAMENTO, AF=120/21 | 7,95 | R\$ 39,75 | 0,00% | R\$ 39,75 | 0,00% | R\$ 39,75 | 0,00% | 5,00 | R\$ 39,75 | 0,00% | 0,00 | R\$ 0,00 | 0,00% | R\$ 0,00 |
| 3 | | | SUPERESTRUTURA: | | | | | | | | | | | | | | |
| 3.1 | | | CONCRETO ARMADO PARA VERGAS E CONTRAVERGAS: | | | | | | | | | | | | | | |
| 3.2 | M | 11,80 | VERGA MOLDADA EM LOCO EM CONCRETO PARA JANELAS COM ATE 1,5 M DE VÃO, AF=03/2016 | 96,00 | R\$ 1,1326 | 0,00% | R\$ 1,1326 | 0,00% | R\$ 1,1326 | 0,00% | 11,80 | R\$ 1,1326 | 0,00% | 0,00 | R\$ 0,00 | 0,00% | R\$ 0,00 |
| 3.3 | M | 6,00 | VERGA MOLDADA EM LOCO EM CONCRETO PARA JANELAS COM ATE 1,5 M DE VÃO, AF=03/2016 | 110,72 | R\$ 664,32 | 0,00% | R\$ 664,32 | 0,00% | R\$ 664,32 | 0,00% | 6,00 | R\$ 664,32 | 0,00% | 0,00 | R\$ 0,00 | 0,00% | R\$ 0,00 |
| 3.4 | M | 11,80 | CONTRAVERGA MOLDADA EM LOCO EM CONCRETO PARA VAGOS DE ATE 1,5 M DE COMPRIMENTO, AF=03/2016 | 92,75 | R\$ 1,0645 | 0,00% | R\$ 1,0645 | 0,00% | R\$ 1,0645 | 0,00% | 11,80 | R\$ 1,0645 | 0,00% | 0,00 | R\$ 0,00 | 0,00% | R\$ 0,00 |
| 3.5 | M | 6,00 | CONTRAVERGA MOLDADA EM LOCO EM CONCRETO PARA VAGOS DE ATE 1,5 M DE COMPRIMENTO, AF=03/2016 | 104,50 | R\$ 627,00 | 0,00% | R\$ 627,00 | 0,00% | R\$ 627,00 | 0,00% | 6,00 | R\$ 627,00 | 0,00% | 0,00 | R\$ 0,00 | 0,00% | R\$ 0,00 |
| 4 | | | COBERTURA: | | | | | | | | | | | | | | |
| 4.1 | M2 | 261,69 | TRAVA DE MADEIRA, COMPOSTA POR PISAS, CABROS E TERÇAS PARA TELHADOS DE ATE 2 AGUAS PARA TELHA CERÂMICA CAPA-CANAL, INCLUSIVE TRANSPORTE VERTICAL, AF=07/2019 | 84,12 | R\$ 22,0135 | 0,00% | R\$ 22,0135 | 0,00% | R\$ 22,0135 | 0,00% | 261,69 | R\$ 22,0135 | 0,00% | 0,00 | R\$ 0,00 | 0,00% | R\$ 0,00 |
| 4.2 | M2 | 261,69 | TELHAMENTO COM TELHA CERÂMICA CAPA-CANAL, TIPO PLAN, COM ATE 2 AGUAS, INCLUSIVE TRANSPORTE VERTICAL, AF=07/2019 | 44,69 | R\$ 11,6942 | 0,00% | R\$ 11,6942 | 0,00% | R\$ 11,6942 | 0,00% | 261,69 | R\$ 11,6942 | 0,00% | 0,00 | R\$ 0,00 | 0,00% | R\$ 0,00 |
| 4.3 | M | 20,90 | CUMBEIRA PARA TELHA CERÂMICA ENBOÇADA COM ARGAMASSA TRAÇO 1:2:9 (CIMENTO, CAL E AREIA), PARA TELHADOS COM ATE 2 AGUAS, INCLUSIVE TRANSPORTE VERTICAL, AF=07/2019 | 26,29 | R\$ 549,46 | 0,00% | R\$ 549,46 | 0,00% | R\$ 549,46 | 0,00% | 0,00 | R\$ 0,00 | 0,00% | 0,00 | R\$ 0,00 | 0,00% | R\$ 549,46 |
| 4.4 | M | 41,80 | ENBOÇAMENTO COM ARGAMASSA TRAÇO 1:2:9 (CIMENTO, CAL E AREIA), GERAL | 26,24 | R\$ 1,0683 | 0,00% | R\$ 1,0683 | 0,00% | R\$ 1,0683 | 0,00% | 0,00 | R\$ 0,00 | 0,00% | 0,00 | R\$ 0,00 | 0,00% | R\$ 1,0683 |
| 5 | | | ESQUADRIAS: | | | | | | | | | | | | | | |
| 5.1 | LN | 3,00 | KIT DE PORTA DE MADEIRA PARA PINTURA, SEM COCA (LIVRE QUIMÉDIA), PADRÃO POPULAR, 80X100CM, ESPESSURA DE 3,0CM, ITENS INCLUIDOS: DOBRADIÇAS, MONTAGEM E INSTALAÇÃO DO BATENTE, FECHADURA COM EXECUÇÃO DO FLORO - FORNECIMENTO E INSTALAÇÃO, AF=12/2019 | 769,95 | R\$ 2,3098 | 0,00% | R\$ 2,3098 | 0,00% | R\$ 2,3098 | 0,00% | 0,00 | R\$ 0,00 | 0,00% | 0,00 | R\$ 0,00 | 0,00% | R\$ 2,3098 |
| 5.2 | LN | 10,00 | KIT DE PORTA DE MADEIRA PARA PINTURA, SEM COCA (LIVRE QUIMÉDIA), PADRÃO POPULAR, 80X100CM, ESPESSURA DE 3,0CM, ITENS INCLUIDOS: DOBRADIÇAS, MONTAGEM E INSTALAÇÃO DO BATENTE, FECHADURA COM EXECUÇÃO DO FLORO - FORNECIMENTO E INSTALAÇÃO, AF=12/2019 | 803,05 | R\$ 8,0305 | 0,00% | R\$ 8,0305 | 0,00% | R\$ 8,0305 | 0,00% | 0,00 | R\$ 0,00 | 0,00% | 0,00 | R\$ 0,00 | 0,00% | R\$ 8,0305 |
| 5.3 | M2 | 0,72 | JANELA DE ALUMÍNIO TIPO VAM-AR, COM VOROS, BATENTE E PERRAGENS E INCLUSIVE ALZAR, ACABAMENTO E CONTRABENTE, FORNECIMENTO E INSTALAÇÃO, AF=12/2019 | 512,25 | R\$ 368,82 | 0,00% | R\$ 368,82 | 0,00% | R\$ 368,82 | 0,00% | 0,00 | R\$ 0,00 | 0,00% | 0,00 | R\$ 0,00 | 0,00% | R\$ 368,82 |
| 5.4 | M2 | 10,00 | JANELA DE ALUMÍNIO DE CORRER COM 2 FOLHAS PARA VOROS, COM VOROS, BATENTE, ACABAMENTO COM ACETO OU BRILHANTE E PERRAGENS EXCLUSIVE ALZAR E CONTRABENTE, FORNECIMENTO E INSTALAÇÃO, AF=12/2019 | 319,84 | R\$ 3,1984 | 0,00% | R\$ 3,1984 | 0,00% | R\$ 3,1984 | 0,00% | 0,00 | R\$ 0,00 | 0,00% | 0,00 | R\$ 0,00 | 0,00% | R\$ 3,1984 |
| 5.5 | M2 | 6,00 | JANELA DE ALUMÍNIO DE CORRER COM 4 FOLHAS PARA VOROS, COM VOROS, BATENTE, ACABAMENTO COM ACETO OU BRILHANTE E PERRAGENS, EXCLUSIVE ALZAR E CONTRABENTE, FORNECIMENTO E INSTALAÇÃO, AF=12/2019 | 552,69 | R\$ 2,1614 | 0,00% | R\$ 2,1614 | 0,00% | R\$ 2,1614 | 0,00% | 0,00 | R\$ 0,00 | 0,00% | 0,00 | R\$ 0,00 | 0,00% | R\$ 2,1614 |
| 5.6 | LN | 1,00 | PORTA DE ABRIR COM INCL. HERRALÇA, EM VORO TEMPERADO, 2 FOLHAS DE 100X10 CM, ESPESSURA DO INCL. INCLUSIVE ACESSÓRIOS, AF=01/2021 | 4.231,37 | R\$ 4.231,37 | 0,00% | R\$ 4.231,37 | 0,00% | R\$ 4.231,37 | 0,00% | 0,00 | R\$ 0,00 | 0,00% | 0,00 | R\$ 0,00 | 0,00% | R\$ 4.231,37 |

| 6 | REVESTIMENTO: | R\$ | 25,319.32 | R\$ | 0.00 | R\$ | 0.00% | R\$ | 0.00 | R\$ | 100.00% | R\$ | 25,319.32 |
|------|--|-----|-----------|----------|------|-------|-------|------|------|------|---------|------|-----------|
| 6.1 | REVESTIMENTO CERÂMICO PARA PAREDES INTERNAS COM PLACAS TIPO ESMALTADA EXTRA DE DIMENSÕES 20X20 CM APLICADAS EM AMBIENTES DE ÁREA MAIOR QUE 5 M² A MEIA ALTURA DAS PAREDES. AF. 08/2014 | M2 | 335.80 | 75.40 | 0.00 | 0.00% | 0.00 | 0.00 | 0.00 | 0.00 | 100.00% | 0.00 | 25,319.32 |
| 7 | RODAPÉS, SOLEIRAS E PEITORIS: | | | | | | | | | | | | 4,423.76 |
| 7.1 | RODAPÉ CERÂMICO DE 7CM DE ALTURA COM PLACAS TIPO ESMALTADA EXTRA DE DIMENSÕES 45X45CM. AF. 08/2014 | M | 205.37 | 9.54 | 0.00 | 0.00% | 0.00 | 0.00 | 0.00 | 0.00 | 100.00% | 0.00 | 1,959.22 |
| 7.2 | SOLEIRA EM GRANITO LARGURA 15 CM, ESPESURA 2,0 CM. AF. 09/2020 | M | 5.20 | 66.56 | 0.00 | 0.00% | 0.00 | 0.00 | 0.00 | 0.00 | 100.00% | 0.00 | 346.11 |
| 7.3 | PEITORIL LINEAR EM GRANITO OU MARMORE, L = 15CM, COMPRIMENTO DE ATÉ 2M, ASSENTADO COM ARGAMASSA 1:5 COM ADITIVO. AF. 11/2020 | M | 17.79 | 119.08 | 0.00 | 0.00% | 0.00 | 0.00 | 0.00 | 0.00 | 100.00% | 0.00 | 2,118.43 |
| 8 | PISOS: | | | | | | | | | | | | 10,844.94 |
| 8.1 | REVESTIMENTO CERÂMICO PARA PISO COM PLACAS TIPO ESMALTADA EXTRA DE DIMENSÕES 45X45 CM APLICADA EM AMBIENTES DE ÁREA ENTRE 5 M2 E 10 M2. AF. 06/2014 | M2 | 195.69 | 55.42 | 0.00 | 0.00% | 0.00 | 0.00 | 0.00 | 0.00 | 100.00% | 0.00 | 10,844.94 |
| 9 | FORROS: | | | | | | | | | | | | 15,417.61 |
| 9.1 | FORRO EM RÉGUAS DE PVC, LISO, PARA AMBIENTES RESIDENCIAIS, INCLUSIVE ESTRUTURA DE FIXAÇÃO. AF. 05/2017 - P | M2 | 202.73 | 63.86 | 0.00 | 0.00% | 0.00 | 0.00 | 0.00 | 0.00 | 100.00% | 0.00 | 12,946.33 |
| 10 | PINTURAS: | | | | | | | | | | | | 37,456.26 |
| 10.1 | Realçada de pintura (c/ esboço de app) | M2 | 711.91 | 6.63 | 0.00 | 0.00% | 0.00 | 0.00 | 0.00 | 0.00 | 100.00% | 0.00 | 4,719.96 |
| 10.2 | Acrílica semi-brilho c/ massa e selador - interna e externa | M2 | 523.56 | 0.00 | 0.00 | 0.00% | 0.00 | 0.00 | 0.00 | 0.00 | 100.00% | 0.00 | 27,345.63 |
| 10.3 | PINTURA TINTA DE ACABAMENTO (PIGMENTADA) ESMALTE SINTÉTICO ACETINADO EM MADEIRA, 2 DEMÃOS. AF. 01/2021 | M2 | 41.16 | 14.58 | 0.00 | 0.00% | 0.00 | 0.00 | 0.00 | 0.00 | 100.00% | 0.00 | 600.11 |
| 10.4 | PINTURA COM TINTA ALQUÍDICA DE ACABAMENTO ESMALTE SINTÉTICO ACETINADO PULVERIZADA SOBRE SUPERFÍCIES METÁLICAS (EXCETO PERFL) EXECUTADO EM OBRA (02 DEMÃOS). AF. 01/2020 | M2 | 39.00 | 43.32 | 0.00 | 0.00% | 0.00 | 0.00 | 0.00 | 0.00 | 100.00% | 0.00 | 1,689.48 |
| 10.5 | PINTURA IMUNIZANTE PARA MADEIRA, 1 DEMÃO. AF. 01/2021 | M2 | 302.85 | 10.24 | 0.00 | 0.00% | 0.00 | 0.00 | 0.00 | 0.00 | 100.00% | 0.00 | 3,101.18 |
| 11 | INSTALAÇÕES ELÉTRICAS: | | | | | | | | | | | | 6,979.73 |
| 11.1 | Revisão de ponto de luz | Pl | 57.00 | 108.14 | 0.00 | 0.00% | 0.00 | 0.00 | 0.00 | 0.00 | 100.00% | 0.00 | 6,163.98 |
| 11.2 | Ponto de luz /força (tubul., ca. e fiação) até 200W | Pl | 1.00 | 288.82 | 0.00 | 0.00% | 0.00 | 0.00 | 0.00 | 0.00 | 100.00% | 0.00 | 288.82 |
| 11.3 | QUADRO DE DISTRIBUIÇÃO DE ENERGIA EM CHAPA DE AÇO GALVANIZADO, DE EMBUIR, COM BARRAMENTO TRAFÁSICO, PARA 18 D.S. JUNTORES DIN 100A - FORNECIMENTO E INSTALAÇÃO. AF. 10/2020 | UN | 1.00 | 546.93 | 0.00 | 0.00% | 0.00 | 0.00 | 0.00 | 0.00 | 100.00% | 0.00 | 546.93 |
| 12 | INSTALAÇÕES DE AR CONDICIONADO: | | | | | | | | | | | | 32,590.91 |
| 12.1 | Ponto de gás pl split até 30.000 BTUs (3m) | Pl | 7.00 | 542.98 | 0.00 | 0.00% | 0.00 | 0.00 | 0.00 | 0.00 | 100.00% | 0.00 | 3,800.86 |
| 12.2 | Ponto plar condicionado (tubul., c/ aristo e fiação) | Pl | 7.00 | 595.28 | 0.00 | 0.00% | 0.00 | 0.00 | 0.00 | 0.00 | 100.00% | 0.00 | 4,166.96 |
| 12.3 | Ponto de dreno pl split (10m) | Pl | 7.00 | 230.45 | 0.00 | 0.00% | 0.00 | 0.00 | 0.00 | 0.00 | 100.00% | 0.00 | 1,613.15 |
| 12.4 | Aparelho Air-Split - 9.000 BTUs - Inverter | UN | 4.00 | 2,917.88 | 0.00 | 0.00% | 0.00 | 0.00 | 0.00 | 0.00 | 100.00% | 0.00 | 11,671.52 |
| 12.5 | Aparelho Air-Split - 12.000 BTUs - Inverter | UN | 2.00 | 3,457.80 | 0.00 | 0.00% | 0.00 | 0.00 | 0.00 | 0.00 | 100.00% | 0.00 | 6,915.60 |
| 12.6 | Aparelho Air-Split - 18.000 BTUs - Inverter | UN | 1.00 | 4,422.82 | 0.00 | 0.00% | 0.00 | 0.00 | 0.00 | 0.00 | 100.00% | 0.00 | 4,422.82 |
| 13 | INSTALAÇÕES HIDROSSANITÁRIAS: | | | | | | | | | | | | 9,383.02 |
| 13.1 | Ponto de água (incl. tubos e conexões) | Pl | 5.00 | 562.22 | 0.00 | 0.00% | 0.00 | 0.00 | 0.00 | 0.00 | 100.00% | 0.00 | 2,811.10 |
| 13.2 | Ponto de esgoto (incl. tubos, conexões, cx. e ralos) | Pl | 6.00 | 436.73 | 0.00 | 0.00% | 0.00 | 0.00 | 0.00 | 0.00 | 100.00% | 0.00 | 2,620.38 |
| 13.3 | Revisão de ponto de água | Pl | 11.00 | 168.66 | 0.00 | 0.00% | 0.00 | 0.00 | 0.00 | 0.00 | 100.00% | 0.00 | 1,855.26 |
| 13.4 | Revisão de ponto de esgoto | Pl | 12.00 | 174.69 | 0.00 | 0.00% | 0.00 | 0.00 | 0.00 | 0.00 | 100.00% | 0.00 | 2,096.28 |
| 14 | INSTALAÇÕES DE PROTEÇÃO / COMBATE A INCÊNDIO: | | | | | | | | | | | | 2,764.12 |
| 14.1 | EXTINTOR DE INCÊNDIO PORTÁTIL COM CARGA DE CO2 DE 6 KG, CLASSE BC - FORNECIMENTO E INSTALAÇÃO. AF. 10/2020 - P | UN | 3.00 | 761.54 | 0.00 | 0.00% | 0.00 | 0.00 | 0.00 | 0.00 | 100.00% | 0.00 | 2,284.62 |
| 14.2 | LUMINÁRIA DE EMERGÊNCIA, COM 30 LÂMPADAS LED DE 2 W, SEM REATOR - FORNECIMENTO E INSTALAÇÃO. AF. 02/2020 | UN | 6.00 | 35.17 | 0.00 | 0.00% | 0.00 | 0.00 | 0.00 | 0.00 | 100.00% | 0.00 | 211.02 |
| 14.3 | Placa de sinalização fotoluminescente | UN | 6.00 | 43.08 | 0.00 | 0.00% | 0.00 | 0.00 | 0.00 | 0.00 | 100.00% | 0.00 | 258.48 |



| Item | Descrição | Quantidade | Valor Unitário (R\$) | Valor Total (R\$) | Porcentagem (%) | Valor (R\$) | Porcentagem (%) | Valor (R\$) |
|--------------------------|--|------------|----------------------|-------------------|-----------------|-------------|-----------------|----------------|
| 15 | APARELHOS, LOUÇAS, METAIS E ACESSÓRIOS SANITÁRIOS: | | R\$ 7.800,94 | R\$ 7.800,94 | | R\$ | | R\$ 7.800,94 |
| 15.1 | VASO SANITÁRIO SFONADO COM CAXA ACOPADA LOUÇA BRANCA - PADRÃO MÉDIO, INCLUSO ENGATE FLEXÍVEL EM METAL CROMADO, 12 X 40CM - FORNECIMENTO E INSTALAÇÃO, AF_01/2020 | UN 3,00 | R\$ 510,91 | R\$ 1.532,73 | 0,00% | R\$ 0,00 | 100,00% | R\$ 1.532,73 |
| 15.2 | LAVATÓRIO LOUÇA BRANCA COM COLUNA, 44 X 35,5 CM, PADRÃO POPULAR, INCLUSO SFÃO FLEXÍVEL EM PVC, VÁLVULA E ENGATE FLEXÍVEL 30CM EM PLÁSTICO E COM TORNEIRA CROMADA PADRÃO POPULAR - FORNECIMENTO E INSTALAÇÃO, AF_01/2020 | UN 7,00 | R\$ 352,79 | R\$ 2.469,53 | 0,00% | R\$ 0,00 | 100,00% | R\$ 2.469,53 |
| 15.3 | BANCADEA GRANITO CINZA 150 X 80 CM, COM CUBA DE EMBUTIR DE AÇO, VÁLVULA AMERICANA EM METAL, SFÃO FLEXÍVEL EM PVC, ENGATE FLEXÍVEL 30 CM, TORNEIRA CROMADA LONGA, DE PAREDE, 1127 OU 347, P/ COZINHA, PADRÃO POPULAR - FORNEC. E INSTALAÇÃO, AF_01/2020 | UN 3,00 | R\$ 825,21 | R\$ 2.475,63 | 0,00% | R\$ 0,00 | 100,00% | R\$ 2.475,63 |
| 15.4 | PORTA TOALHA ROSTO EM METAL CROMADO, TIPO ARGOLA, INCLUSO FIXAÇÃO, AF_01/2020 | UN 4,00 | R\$ 37,29 | R\$ 149,16 | 0,00% | R\$ 0,00 | 100,00% | R\$ 149,16 |
| 15.5 | PAPELEIRA DE PAREDE EM METAL CROMADO SEM TAMPA, INCLUSO FIXAÇÃO, AF_01/2020 | UN 8,00 | R\$ 45,89 | R\$ 367,12 | 0,00% | R\$ 0,00 | 100,00% | R\$ 367,12 |
| 15.6 | SABONETEIRA PLÁSTICA TIPO DISPENSER PARA SABONETE LÍQUIDO COM RESERVATÓRIO 800 ML 1500 ML, INCLUSO FIXAÇÃO, AF_01/2020 | UN 8,00 | R\$ 95,16 | R\$ 761,28 | 0,00% | R\$ 0,00 | 100,00% | R\$ 761,28 |
| 15.7 | Assento plástico | UN 3,00 | R\$ 41,83 | R\$ 125,49 | 0,00% | R\$ 0,00 | 100,00% | R\$ 125,49 |
| 16 | SERVIÇOS FINAIS: | | R\$ 2.556,62 | R\$ 2.556,62 | | R\$ | | R\$ 2.556,62 |
| 16.1 | Peça de inauguração em aço inoxidável bx. relevo- (40 x 30cm) | UN 1,00 | R\$ 1.026,33 | R\$ 1.026,33 | 0,00% | R\$ 0,00 | 100,00% | R\$ 1.026,33 |
| 16.2 | Limpeza geral e entrega da obra | MZ 195,69 | R\$ 7,92 | R\$ 1.530,29 | 0,00% | R\$ 0,00 | 100,00% | R\$ 1.530,29 |
| TOTAL DO CONTRATO | | | R\$ 244.486,29 | R\$ 66.981,56 | | R\$ 0,00 | | R\$ 177.504,73 |

Observações:

RESUMO DA OBRA

DADOS OBRIGATORIOS NA NF

Material e mão de obra para Construção Civil
 CNPJ: 17.198.057/0001-64
 Nº CONTRATO: 3822021/CPL
 END: COMUNIDADE DE LIMONDEUA, MUNICÍPIO DE VISEU-PA
 CONTRATADA: CONSTRUTORA NORTE ALFA ERELI

Valor da NF: R\$ 66.981,56

ISS: R\$ 1.004,72 1,50%

| MEDIÇÃO | | 01 | | HISTÓRICO DAS MEDIÇÕES | |
|-------------------|---------------|---------------|---------------|------------------------|---------|
| MEDIÇÃO | VALOR | MEDIÇÃO | VALOR | % | % |
| 1ª MEDIÇÃO | R\$ 66.981,56 | | R\$ 66.981,56 | 100,00% | 100,00% |
| VALOR NOTA FISCAL | | R\$ 66.981,56 | | | |
| TOTAL | | R\$ 66.981,56 | | 127,40% | |



MEDIÇÃO DE SERVIÇOS EXECUTADOS

| | | | | |
|--|-------------------------|-------------------------------|----------------------|-------------------------|
| CONTRATO | | CONTRATADA | | CNPJ: |
| Nº 382/2021/CPL | | CONSTRUTORA NORTE ALFA EIRELI | | 17.199.057/0001-64 |
| OBRA | | | | MEDIÇÃO Nº |
| REFORMA DA UBS DA LOCALIDADE DE LIMONDEUA, VISEU-PA. | | | | 1 |
| ART EXECUÇÃO | ART FISCALIZAÇÃO | % EXECUTADO | R\$ ACUMULADO | PERÍODO |
| | PA20210661839 | 27.40% | R\$ 66.981,56 | 06/12/2021 - 08/02/2022 |
| OBS: | | | | |

RELATÓRIO FOTOGRÁFICO



DEMOLIÇÃO DE REVESTIMENTO

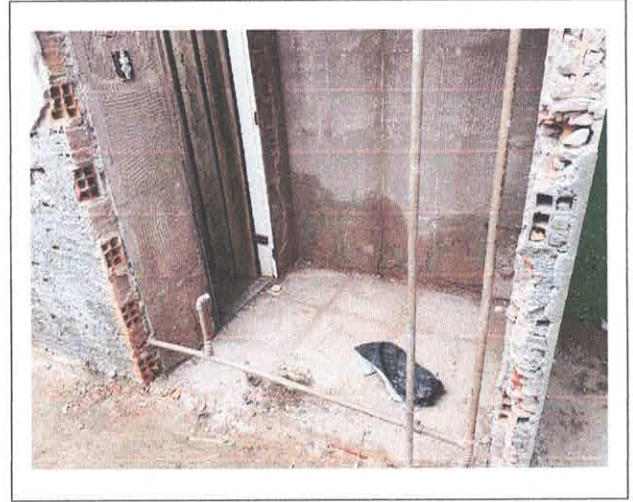

DEMOLIÇÃO DE REVESTIMENTO



DEMOLIÇÃO DE PISO CERÂMICO



DEMOLIÇÃO DE PISO CERÂMICO

| | | |
|---|----------------------------|--|
| TOTAL DESTA MEDIÇÃO | | R\$ 66.981,56 |
| ENGENHEIRO / EMITENTE | PREPOSTO / EMITENTE | APROVAÇÃO |
| JEFFERSON CLAYTON XAVIER MORAIS ENGENHEIRO CIVIL/CREA:151740068-6/PA | | CARLOS AUGUSTO CORRÊA - SECRETÁRIO DE OBRAS ENGENHEIRO CIVIL CREA: 151598341-2/PA |

Jefferson Morais
Engenheiro Civil
CREA-PA: 151740068-6



MEDIÇÃO DE SERVIÇOS EXECUTADOS

| | | | | |
|--|-------------------------|-------------------------------|----------------------|-------------------------|
| CONTRATO | | CONTRATADA | | CNPJ: |
| Nº 382/2021/CPL | | CONSTRUTORA NORTE ALFA EIRELI | | 17.199.057/0001-64 |
| OBRA | | | | MEDIÇÃO Nº |
| REFORMA DA UBS DA LOCALIDADE DE LIMONDEUA, VISEU-PA. | | | | 1 |
| ART EXECUÇÃO | ART FISCALIZAÇÃO | % EXECUTADO | R\$ ACUMULADO | PERÍODO |
| | PA20210661839 | 27.40% | R\$ 66.981,56 | 06/12/2021 – 08/02/2022 |

OBS:

RELATÓRIO FOTOGRÁFICO



RECOMPOSIÇÃO DE REBOCO



RECOMPOSIÇÃO DE REBOCO

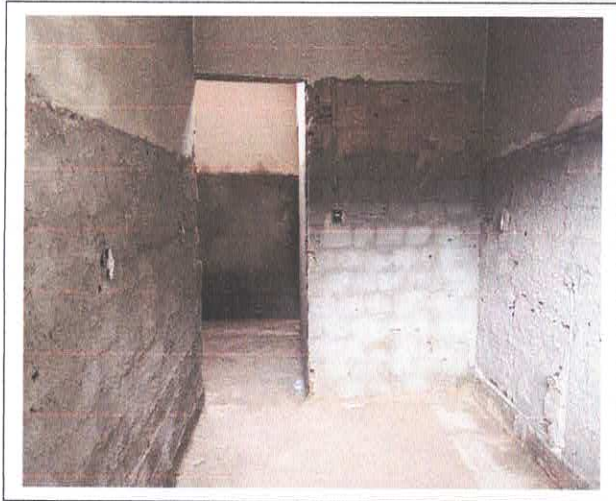

RECOMPOSIÇÃO DE REBOCO



RECOMPOSIÇÃO DE REBOCO

| | | | |
|----------------------------|--|--|----------------------|
| TOTAL DESTA MEDIÇÃO | | | R\$ 66.981,56 |
|----------------------------|--|--|----------------------|

| | | |
|---|----------------------------|--|
| ENGENHEIRO / EMITENTE | PREPOSTO / EMITENTE | APROVAÇÃO |
| JEFFERSON CLAYTON XAVIER MORAIS ENGENHEIRO CIVIL/CREA:151740068-6/PA | | CARLOS AUGUSTO CORRÊA - SECRETÁRIO DE OBRAS ENGENHEIRO CIVIL CREA: 151598341-2/PA |

Jefferson Morais
Engenheiro Civil
CREA-PA: 151740068-6

COMISSÃO DE LICITAÇÃO
 CFIS 1724
 Rubrica



MEDIÇÃO DE SERVIÇOS EXECUTADOS

| | | | | |
|--|-------------------------|-------------------------------|----------------------|-------------------------|
| CONTRATO | | CONTRATADA | | CNPJ: |
| Nº 382/2021/CPL | | CONSTRUTORA NORTE ALFA EIRELI | | 17.199.057/0001-64 |
| OBRA | | | | MEDIÇÃO Nº |
| REFORMA DA UBS DA LOCALIDADE DE LIMONDEUA, VISEU-PA. | | | | 1 |
| ART EXECUÇÃO | ART FISCALIZAÇÃO | % EXECUTADO | R\$ ACUMULADO | PERÍODO |
| | PA20210661839 | 27.40% | R\$ 66.981,56 | 06/12/2021 – 08/02/2022 |

OBS:

RELATÓRIO FOTOGRÁFICO



VISTA ACESSO PRINCIPAL UBS



VISTA FRENTE DA OBRA

| | | | |
|--|----------------------------|--|----------------------|
| TOTAL DESTA MEDIÇÃO | | | R\$ 66.981,56 |
| ENGENHEIRO / EMITENTE | PREPOSTO / EMITENTE | APROVAÇÃO | |
| JEFFERSON CLAYTON XAVIER MORAIS ENGENHEIRO CIVIL/CREA: 151740068-6/PA | | CARLOS AUGUSTO CORRÊA - SECRETÁRIO DE OBRAS ENGENHEIRO CIVIL CREA: 151598341-2/PA | |

Jefferson Morais
 Engenheiro Civil
 CREA-PA: 151740068-6