# Valores a receber: resgate ainda é possível

**Brasileiros ainda podem resgatar valores esquecidos em bancos, pois o Ministério da Fazenda não divulgou o edital com o prazo de 30 dias para solicitação via SVR (Sistema de Valores a Receber) do Banco Central**

**BANCO CENTRAL**

**Gabriela Cecchin**
FOLHAPRESS

Brasileiros que não sacaram o dinheiro esquecido nos bancos ainda podem solicitar a quantia. Isso porque o Ministério da Fazenda não publicou o edital referente aos depósitos, que vai estabelecer um prazo de 30 dias para pedir a quantia pelo SVR (Sistema de Valores a Receber) do BC (Banco Central).

Para saber se tem direito, o brasileiro pode consultar o site: www.bcb.gov.br/meubc/valores-a-receber, inserir seus dados pessoais e clicar em "Consultar". Caso haja algum valor, ele pode solicitá-lo, mas é preciso ter nível prata ou ouro no Gov.br.

O Ministério da Fazenda afirma que ainda não há previsão de publicação do edital, que deverá trazer novas regras para o saque do dinheiro. O documento está previsto para ser publicado pelo Conselho Monetário Nacional (Lei nº 6.404/76) e pelo Banco Central (Resolução BCB nº 184/2022).

O edital também trará uma lista com os valores recolhidos para os cofres do governo, a instituição depositária, a agência e natureza e o número da conta do depósito. Caso o dinheiro não seja requerido dentro dos próximos 25 anos, será incorporado definitivamente ao patrimônio da União.

**PARA ENTENDER**

**COMO CONSULTAR OS VALORES ESQUECIDOS?**

1. Acesse o site do BC
2. Clique em "Consulte valores a receber"
3. Escolha o tipo de documento (se é CPF, para pessoas físicas, ou CNPJ, para empresas)
4. Informe data de nascimento ou de abertura da empresa
5. Transcreva os caracteres indicados na tela
6. Clique em "Consultar"

Caso tenha valores a receber, o cidadão deve clicar em "Acessar o SVR" e fazer login com a sua conta Gov.br. Depois, é preciso acessar "Meus Valores a Receber" e ler e aceitar o Termo de Ciência. No momento de solicitação, o sistema vai informar orientações de transferência.

**QUEM PODE TER DINHEIRO ESQUECIDO?**
Qualquer pessoa física ou jurídica que teve relacionamento com bancos ou financeiras em algum momento poderá ter direito aos valores a receber. O dinheiro a ser devolvido pelas instituições é referente a:

- Contas corrente ou poupança encerradas com saldo disponível
- Cotas de capital e rateio de sobras líquidas de ex-participantes de cooperativas de crédito
- Recursos não procurados de grupos de consórcio encerrados
- Tarifas cobradas indevidamente
- Parcelas ou despesas de operações de crédito cobradas
- Contas de pagamento pré ou pós-paga encerradas com saldo disponível
- Contas de registro mantidas por corretoras e distribuidoras encerradas com saldo disponível
- Outros recursos disponíveis nas instituições para devolução

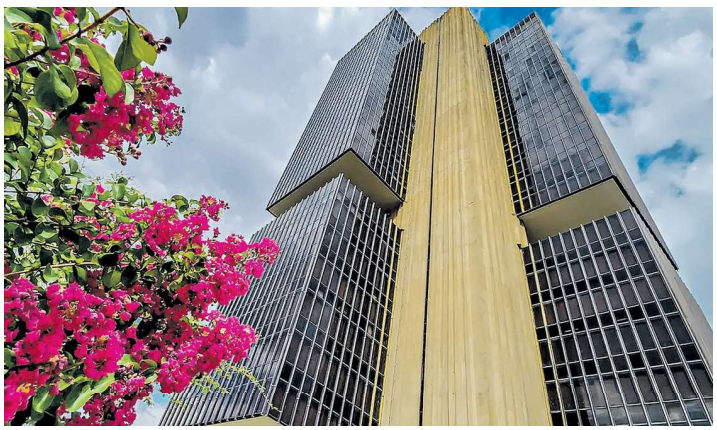

**Banco** Central informa que valores a receber ainda podem ser resgatados FOTO: RAFA NEDDERMEYER/AGÊNCIA BRASIL

## AVISOS, ATAS E EDITAIS

**PREFEITURA MUNICIPAL DE GARRAFÃO DO NORTE**
AVISO DE LICITAÇÃO
O Município de Garrafão do Norte/PA, por intermédio da Secretaria Municipal de Administração, torna público que realizará licitação na modalidade **PREGÃO**, na forma **ELETRÔNICA Nº 15/2025-SRP**. Objeto: Aquisição de tubos de concreto pre-moldados, com abertura em 08h00min do dia 02/05/2025 no portal https://bnc.org.br/. O processo licitatório obedecerá ao disposto no art. 17, § 2º, art. 28, inciso I, e art. 62 da Lei Federal nº 14.133, de 1º de abril de 2021, e demais legislação e suas alterações posteriores que lhe forem introduzidas.
Edson Lopes Torres - Agente de Contratação

**PREFEITURA MUNICIPAL DE CAPITÃO POÇO**
**AVISO DE LICITAÇÃO**
**PREGÃO ELETRÔNICO Nº 013/2025-SEMAD/PMCP-SEMAD**
Objeto: Contratação de empresa especializada para aquisição de cestas básicas de alimentos e água mineral para distribuição a famílias residentes na zona rural do município de Capitão Poço, em situação de vulnerabilidade social e insegurança alimentar em decorrência da estiagem prolongada, com recurso da Secretaria Nacional de Proteção e Defesa Civil, conforme reconhecimento de situação de emergência pela Defesa Civil, através da Portaria nº 4.125/2024 - o Ministério da Integração e do Desenvolvimento Regional Conforme Descrição no Anexo I - Termo de Referência, e as exigências estabelecidas neste Edital e demais anexos. Abertura:02/05/2025 às 10:30H. Retirada do Edital: Na Sala da Comissão Permanente de Licitação, situada na Av. Marco Canedo, nº - Centro – CEP: 68.650 -000 Capitão Poço - Estado do Pará, no horário das 7:30hs às 13:30hs, poderá ser retirado no site Portal de compras Públicas https://www.portaldecompraspublicas.com.br, e no Mural das Licitações do TCMPA, https://www.tcm.pa.gov.br ou obter informações complementares poderão ser solicitadas pelo e-mail: cpl@capitaopoco.pa.gov.br

**Companhia de Habitação** do Estado do Pará
GOVERNO DO PARÁ
www.pa.gov.br

**ASSEMBLEIA GERAL ORDINÁRIA**
EDITAL DE CONVOCAÇÃO
O Presidente do Conselho de Administração da Companhia de Habitação do Estado do Pará - COHAB/PA, em observância às atribuições constantes no Estatuto Social (Art. 11), convoca os Acionistas com direito a voto (Estatuto Social, Art. 10), para participarem da **Assembleia Geral Ordinária dos Acionistas**, a ser realizada no dia **24/04/2025**, às **14h**, na **Sede Social da Empresa**, localizada na Passagem Gama Malcher, nº 361, Bairro do Souza, Belém, Estado do Pará, para deliberarem sobre os seguintes assuntos: 1. Analisar o RELATÓRIO DE GESTÃO 2024; 2. Avaliar as Demonstrações Contábeis e o Relatórios da Auditoria Externa, exercício de 2024; 3. Nomeação ou recondução dos membros da Administração para o biênio 2025-2026 (Diretoria Executiva, Conselho Fiscal e Conselho Administração); e, 4. O que ocorrer. Avisamos aos acionistas que os documentos (parecerios no Art.133, Lei nº 6.404/76) se encontram à disposição no endereço supracitado. Comunicamos que o acionista poderá participar e votar virtualmente (Lei nº 6.404/1976, Art. 121, Parágrafo Único, e Art. 124 § 2º-A), com link a ser requerido no Gabinete e divulgado no dia da Reunião.
Belém/PA, 1º de abril de 2025
**Manoel Carlos Antunes**
Diretor-Presidente e Presidente do Conselho de Administração.

**PREFEITURA MUNICIPAL DE CUMARU DO NORTE**
**AVISO DE LICITAÇÃO**
**CHAMADA PUBLICA Nº 003/2025 - PROCESSO LICITATÓRIO Nº 015/2025**
Objeto: Sistema de credenciamento para realização de serviços de hospedagem em hoteis na cidade de Cumaru do Norte/PA. Prazo do Credenciamento: 17/04/2025 até 19/05/2025.
**PREGÃO ELETRÔNICO Nº 008/2025 - PROCESSO LICITATÓRIO Nº 010/2025**
Objeto: Registro de preço para contratação de empresa no fornecimento de mangueiras hidráulicas prensadas sob medida, bem como de terminais, conexões e acessórios diversos, para manutenção preventiva e corretiva dos veículos e maquinários da Prefeitura Municipal, O Prefeito Municipal, no uso de suas atribuições legais, artigo 71, II, §§ 2º e 3º, da Lei nº 14.133/2021, determino a anulação do processo licitatório.
Celio Marcos Cordeiro - Prefeito Municipal

**PREFEITURA MUNICIPAL DE AUGUSTO CORRÊA**
AVISOS DE LICITAÇÃO
PREGÃO ELETRÔNICO Nº 20/2025
O Município de Augusto Corrêa, comunica que realizará licitação do tipo menor preço. Objeto: Registro de preço para eventual aquisição de material de higiene e limpeza, com a finalidade de atender as demandas da Secretaria Municipal de Saúde de Augusto Corrêa/PA. Abertura no dia 05/05/2025 às 10:30 horas, no site: https://licitanet.com.br/. Edital e anexos disponíveis no site: http://augustocorrea.pa.gov.br/ https://licitanet.com.br/ https://licitanet.com.br/ aqui clique!!!
PREGÃO ELETRÔNICO Nº 21/2025
O Município de Augusto Corrêa, comunica que realizará licitação do tipo menor preço. Objeto: Registro de preço para contratação de empresa para o serviço de confecção, montagem e instalação de móveis planejados confeccionados em MDF para atender as necessidades da Secretaria Municipal de Saúde de Augusto Corrêa/PA. Abertura no dia 07/05/2025 às 10:30 horas, no site: https://licitanet.com.br/. Edital e anexos disponíveis no site: http://augustocorrea.pa.gov.br/ https://licitanet.com.br/ https://licitanet.com.br/ aqui clique!!!
PREGÃO ELETRÔNICO Nº 22/2025
O Município de Augusto Corrêa, comunica que realizará licitação do tipo menor preço. Objeto: Registro de preço para aquisição de material de expediente e escritório para atender as necessidades das diversas secretarias que desenvolvem as atividades integradoras que serão realizadas conforme os diversos do Projeto Básico. Abertura no dia 08/05/2025 às 10:30 horas, no site: https://licitanet.com.br/. Edital e anexos disponíveis no site: http://augustocorrea.pa.gov.br/ https://licitanet.com.br/ https://licitanet.com.br/ aqui clique!!!
PREGÃO ELETRÔNICO Nº 23/2025
O Município de Augusto Corrêa, comunica que realizará licitação do tipo menor preço. Objeto: Registro de preço para aquisição de pneus, câmeras e protetores diversos para atender as necessidades da Prefeitura Municipal, Secretaria agropecuária e Secretaria Municipal de Meio Ambiente de Augusto Corrêa/PA. Abertura no dia 13/05/2025 às 09:30 horas, no site: https://licitanet.com.br/. Edital e anexos disponíveis no site: http://augustocorrea.pa.gov.br/ https://licitanet.com.br/ https://licitanet.com.br/ aqui clique!!!
Francisco Edinaldo Queiroz de Oliveira - Pregoeiro Municipal

**PREFEITURA MUNICIPAL DE ABAETETUBA**
**EXTRATOS DO CONTRATOS**
**PROCESSO ADMINISTRATIVO Nº 2023/0106+0034/PMA**
Modalidade: Pregão Eletrônico nº 050/2023. Objeto: Registro de Preços para contratação de empresas para aquisição de material de construção em geral, destinados a suprir as necessidades da Prefeitura Municipal de Abaetetuba, Departamento e Secretarias Municipais. Contratante: Município de Abaetetuba/PA, CNPJ: 05.105.121/0001-56, com interveniência da Secretaria Municipal de Obras e Viação. Contrato adm.: nº 210225-001. Contratada: Comercial Roxey Ltda, CNPJ: 05.416.298/0001-03. O valor deste contrato é de R$ 1.544.582,99 (um milhão, quinhentos e quarenta e oito mil, quinhentos e oitenta e dois reais e noventa e nove centavos). Vigência: 21/02/2025 a 21/02/2026.
Francinet Maria Rodrigues Carvalho - Prefeita Municipal de Abaetetuba.
**PROCESSO ADMINISTRATIVO Nº 2023/0106+0034/PMA**
Modalidade: Pregão Eletrônico nº 050/2023. Objeto: Registro de Preços para contratação de empresas para aquisição de material de construção em geral, destinados a suprir as necessidades da Prefeitura Municipal de Abaetetuba, Departamento e Secretarias Municipais. Contratante: Município de Abaetetuba/PA, CNPJ: 05.105.121/0001-56, com interveniência da Secretaria Municipal de Obras e Viação. Contrato adm.: nº 140225-008. Contratada: Fernetal Comércio Eireli - Epp, CNPJ: 12.046.768/0001-85. O valor deste contrato é de R$ 96.416,97 (noventa e seis mil, quatrocentos e dezesseis reais e noventa e sete centavos).
Vigência: 21/02/2025 a 21/02/2026.
Francinet Maria Rodrigues Carvalho - Prefeita Municipal de Abaetetuba.
**PROCESSO ADMINISTRATIVO Nº 2023/0106+0034/PMA**
Modalidade: Pregão Eletrônico nº 050/2023. Objeto: Registro de Preços para contratação de empresas para aquisição de material de construção em geral, destinados a suprir as necessidades da Prefeitura Municipal de Abaetetuba, Departamento e Secretarias Municipais. Contratante: Município de Abaetetuba/PA, CNPJ: 05.105.121/0001-56, com interveniência da Secretaria Municipal de Obras e Viação. Contrato adm.: nº 140225-009. Contratada: F de Silva Ferreira Ltda, CNPJ: nº 13.186.600/0001-08. O valor deste contrato é de R$ 3.326.038,16 (três milhões, trezentos e vinte e seis mil, setecentos e trinta e nove reais e dezessete centavos). Vigência: 14/02/2025 a 14/02/2026.
Francinet Maria Rodrigues Carvalho - Prefeita Municipal de Abaetetuba.

**PREFEITURA MUNICIPAL DE ABAETETUBA**
**EXTRATO DE TERMO ADITIVO**
Documento: Contrato de empresa especializada para aquisição de cestas básicas de alimentos e água mineral para distribuição a famílias residentes na zona rural do município de Capitão Poço, em situação de vulnerabilidade social e insegurança alimentar em decorrência da estiagem prolongada, com recurso da Secretaria Nacional de Proteção e Defesa Civil, conforme reconhecimento de situação de emergência pela Defesa Civil, através da Portaria nº 4.125/2024 - o Ministério da Integração e do Desenvolvimento Regional Conforme Descrição no Anexo I - Termo de Referência, e as exigências estabelecidas neste Edital e demais anexos. Abertura:02/05/2025 às 10:30H. Retirada do Edital: Na Sala da Comissão Permanente de Licitação, situada na Av. Marco Canedo, nº - Centro – CEP: 68.650 -000 Capitão Poço - Estado do Pará, no horário das 7:30hs às 13:30hs, poderá ser retirado no site Portal de compras Públicas https://www.portaldecompraspublicas.com.br, e no Mural das Licitações do TCMPA, https://www.tcm.pa.gov.br ou obter informações complementares poderão ser solicitadas pelo e-mail: cpl@capitaopoco.pa.gov.br

**PREFEITURA MUNICIPAL DE VIGIA**
**TERMO DE REGULARIZAÇÃO**
**PRO CESSO Nº 2024.12.24.002**
originando a **Regularização de Imóvel Nº 000000**, localizado: Prefeitura Municipal de Vigia, CNPJ/UF 04.812.160/001-17, em consideração com a Secretaria Municipal de Administração. Locador: Edson Vanderson Oliveira Silva. Objeto: Outorgar o **Termo de cessão Nº 000000/2025** de locação de imóvel para o funcionamento da Casa de Apoio a Hospedagem da Polícia Militar na Vila do Cristal, Região do Pará-Marajó, conforme Acordo de Cooperação Técnica nº 01/2021, no Município de Vieira/PA, a partir de 01/05/2025, produzindo, este distrato, efeitos futuros, não contando com efeitos pretéritos à data de sua assinatura, para os quais é dada plena, geral e recíproca quitação pelas partes contratantes. Data da assinatura: 29/03/2025. Consoante com o inciso 11 do Art. 156, da Lei 14.133/21.
Cristiano Dutra Vieira - Prefeito Municipal

**PREFEITURA MUNICIPAL DE SÃO FÉLIX DO XINGU/PA**
**AVISO DE LICITAÇÃO**
**PREGÃO ELETRÔNICO**
**PE Nº 013/2025-SRP**
Registro de Preço para contratação de empresa para aquisição de licença de uso de software para a automatização de fluxos de trabalho, implantação de gestão eletrônica de documentos parametrizável, voltados a criação, tramitação, apensamento e arquivamento de processos, com serviço de backup e armazenamento em nuvem (cloud) com a finalidade de atender as necessidades da Prefeitura Municipal de São Felix do Xingu e suas Secretarias; SEMAPLAN, SEMAGOV, SEMCULT, SEMFI, SEMFAZ, SEMOB, SEMAGRI, SEMURB, SEMTUR, SEMEL e Fundos; Fundo Municipal de Saúde, Fundo Municipal de Educação, Fundo Municipal de Assistencia Social e Fundo Municipal de Meio Ambiente, Abertura: 08/05/2025 às 09h30m, Edital: Departamento de Licitações na sede da Prefeitura no Endereço: Avenida 22 de março nº, 915 – Centro no horário das 7h30m às 12h00m, e-mails licitação.pmsfx@hotmail.com;https://www.portaldecompraspublicas.com.br/18/;https://www.sfxingu.pa.gov.br/web/
Francisco Sérgio Bastista Ferreira - Prefeito Municipal de São Félix do Xingu

Secretaria de **Administração Penitenciária**
GOVERNO DO PARÁ
www.pa.gov.br

**AVISO DE LICITAÇÃO**
PREGÃO ELETRÔNICO
Nº 90013/2025 - UASG 925852
Processo nº 2024/2525833 tem como objeto aquisição de veículo, tipo MICRO-ÔNIBUS, novo, 0km, modelo rodoviário, ano de fabricação 2025/2025, para atividades laborais relativas à Administração e Gerenciamento do Sistema Penitenciário do Estado - SEAP/PA, de acordo com as quantidades e especificações contidas no Termo de Referência, em anexo ao Edital. **Data de abertura: 08/05/2025**, às **10h00min** (Horário de Brasília). **Edital encontra-se acessível nos sites:** www.gov.br/compras/pt-pt e www.comprasgeras.pa.gov.br. **Responsável pelo certame:** Nicólas Pinto Alves. **Local de Abertura:** www.gov.br/compras/pt-pt
**MARCO ANTONIO SIROTHEAU CORRÊA RODRIGUES**
Ordenador de Despesas

**PREFEITURA MUNICIPAL DE ABAETETUBA**
**AVISO DA CHAMADA PUBLICA Nº 001/2025-FCA**
A Prefeitura Municipal de Abaetetuba/PA, através da Secretaria Municipal de Administração, torna público o edital de **CHAMADA PUBLICA Nº 001/2025-FCA**, para adesão de projetos que atendem a oferta de população aos bens e aos serviços culturais nos territórios e comunidades onde atuam, nos termos da Política Nacional de Cultura Viva. A entrada dos editais e seus anexos encontram-se disponíveis na sede da Fundação, site e Rua Siqueira Mendes, 1359 – Centro – 68.440.000 – Abaetetuba/PA, no horário de 08:00 às 12:00h, de segunda a sexta, ou pelo site (www.abaetetuba.pa.gov.br). Informações: E-mail: E-mail: licita@abaetetuba.pa.gov.br.
Fausto Junior Moreira Fernandes –
Diretor da Fundação Cultural Abaetetubense

Secretaria de **Administração Penitenciária**
GOVERNO DO PARÁ
www.pa.gov.br

**AVISO DE LICITAÇÃO**
PREGÃO ELETRÔNICO
Nº 90007/2025 - UASG 925852
Processo nº 2024/1279358 tem como objeto aquisição de insumos para fabricação de artefatos de concreto, objetivando implantar 04 (quatro) novos Fábricas de Artefatos de Concreto nos municípios do interior do Pará com recursos provenientes do Fundo a Fundo Voluntário 2023 disponibilizado pela SENAPPEN, as quais a SEAP/PA implantará nas Unidades Penais: UCR Abaetetuba, UCR Breves, UCR Parapminas e UCR Salinópolis, de acordo com as quantidades e especificações contidas no Termo de Referência, em anexo ao Edital. **Data de abertura: 05/05/2025**, às **10h00min** (Horário de Brasília). **Edital encontra-se acessível nos sites:** www.gov.br/compras/pt-pt e www.comprasgeras.pa.gov.br. Responsável pelo certame: Milenne Ribeiro Corrêa. Local de Abertura: www.gov.br/compras/pt-br
**MARCO ANTONIO SIROTHEAU CORRÊA RODRIGUES**
Ordenador de Despesas

**PREFEITURA MUNICIPAL DE ABAETETUBA**
**EXTRATO DE TERMO ADITIVO**
Documento: Chamada Pública nº 2025/2025. Contratante: Prefeitura Municipal de Abaetetuba/Secretaria Municipal de Saúde/Fundo Municipal. Objeto: Termo Aditivo ao Contrato Administrativo de nº 250/1158, tendo como objeto a contratação especializada em prestação de serviço de fisioterapia, diariamente atender as necessidades da Secretaria Municipal de Saúde de Abaetetuba/PA Fundo Municipal de Saúde. Origem: Contrato nº 250/1158. Contratado: Pratica e Centro Ltda, inscrito no CNPJ: 13.557.020/0001-40. 4º Termo Aditivo de Prazo por mais 12 (doze) meses a partir de 01 de abril de 2025 à 01 de abril de 2026; nos termos do art. 57, § 5º da Lei 8.666/93.
Raimunda Rosa Rodrigues Carvalho - Secretária Municipal de Saúde

**PREFEITURA MUNICIPAL DE REDENÇÃO**
**AVISO DE LICITAÇÃO.**
**PROCESSO LICITATÓRIO Nº 006/2025 - PREGÃO ELETRÔNICO-SRP Nº 002/2025**
O Município de Redenção/PA, comunicam aos interessados, que realizará no dia 05/05/2025 às 09h00min, (horário de Brasília/DF) licitação sob modalidade Pregão Eletrônico - SRP tipo menor preço por item. Tendo como objeto: Eventual contratação de empresa com vistas a registro de preços para eventual aquisição de medicamentos constantes na rename, em atendimento as demandas da Secretaria Municipal de Saúde de Redenção/PA. O edital completo no endereço Rua Ridonete Guimarães da Silva nº 253 – setor Jardim Umuarama, site: www.redencao.pa.gov.br, mais informações no e-mail licitacao@redencao.pa.gov.br realização no portal www.portaldecompraspublicas.com.br.
Redenção/PA, 16 de abril de 2025.
Elisônia Neves do Nascimento –
Agente de Contratação - Decreto nº. 018/2025

**PREFEITURA MUNICIPAL DE ABAETETUBA**
**AVISO DE RESULTADO E HOMOLOGAÇÃO DE LICITAÇÃO**
**PREGÃO ELETRÔNICO Nº 004/2025 + PROCESSO LICITATÓRIO Nº 2025/2001+003+SEMMA**
Objeto: Registro de Preço para contratação de empresa especializada em locação de veículos com motorista e combustível, visando atender as necessidades da Secretaria Municipal de Meio Ambiente de Abaetetuba/PA. Nos termos da Ata da Sessão, o Pregoeiro, torna público o resultado de licitação e julgamento da proposta à respectiva remetidos. Desse modo, satisfazendo a lei e ao mérito o Sr. Raphael Thiago Silva Sarem - Secretário Municipal de Meio Ambiente, resolve: tornar público a HOMOLOGAÇÃO do Pregão Eletrônico nº 000/2025, acompanhado à adjudicatária: Inove Fornecimentos e Serviços Ltda, CNPJ: 46.777.226/0001-26 - vencedora do certame: 1 e 2, totalizando o valor de R$ 305.100,00 (trezentos e cinco mil e cem reais). Ordenador de Despesas: Raphael Thiago Silva Sarem - Secretário Municipal de Meio Ambiente.
**EXTRATO DE REGISTRO DE PREÇOS**
**PREGÃO ELETRÔNICO Nº 004/2025.**
O Município de Abaetetuba, Através da Secretaria Municipal de Meio Ambiente/Fundo Municipal, inscrito(a) no CNPJ/UNF sob o nº 42.498.117/0001-13, Registra os Preços do Pregão Eletrônico nº 003/2025. Objeto: Registro de Preço para contratação de empresa especializada em locação de veículos pesados, com motorista e combustível, visando atender as necessidades da Secretaria Municipal de Meio Ambiente de Abaetetuba/Pa. Vencedor: Ata de Registro de Preços nº 007/2025 - Empresa: Inove Fornecimentos e Serviços Ltda, CNPJ: 46.777.226/0001-26, Valor: R$ 305.100,00 (trezentos e cinco mil e cem reais). Assinado em: 11 de abril de 2025. Vigência: 1 (um) ano.
Raphael Thiago Silva Sarem - Ordenador de Despesas

**Companhia de Saneamento do Pará**
GOVERNO DO PARÁ
www.pa.gov.br

**AVISO CONVOCAÇÃO**
COMPANHIA DE SANEAMENTO DO PARÁ
COSANPA CNPJ nº 04.945.341/0001-90
NIRE nº 15.3.0000537-0
O Conselho de Administração convoca os acionistas da Companhia de Saneamento do Pará - COSANPA para as Assembleias Gerais Ordinária e Extraordinária, a serem realizadas simultaneamente na sede social da Companhia, situada à Avenida Magalhães Barata, nº 1701, Belém - PA, às 09h00 do dia 29 de abril de 2025, com o propósito de deliberar sobre a seguinte ordem do dia: **ASSEMBLEIA GERAL ORDINÁRIA**: 1) Apresentação e deliberação sobre a prestação de contas dos Administradores, incluindo as Demonstrações Contábeis, o Parecer dos Auditores Independentes e do Conselho Fiscal, referentes ao exercício findo em 31 de dezembro de 2024; 2) Eleição/reeleição dos membros titulares e suplentes do Conselho Fiscal; 3) Discussão e votação sobre a proposta de remuneração anual dos membros da Diretoria Executiva, do Conselho de Administração e do Conselho Fiscal, conforme previsto no artigo 152 da Lei nº 6.404/76 e suas alterações subsequentes, bem como nos artigos 33 e 34 do Estatuto Social, complementada pela Nota Técnica da Diretoria Executiva da Companhia; 4) O que ocorrer. **ASSEMBLEIA GERAL EXTRAORDINÁRIA**: 1) Deliberação sobre a proposta de Aumento do Capital Autorizado; 2) Proposta de Alteração do art. 7º do Estatuto Social; 3) O que ocorrer.
Belém – PA, 14 de abril de 2025.
**EDUARDO DE CASTRO RIBEIRO JUNIOR**
Presidente do Conselho de Administração

Secretaria de **Saúde Pública**
GOVERNO DO PARÁ
www.pa.gov.br

**AVISO DE LICITAÇÃO**
PREGÃO ELETRÔNICO
Nº 90005/2025 - 1º CRS/SESPA
O 1º Centro Regional de Saúde – 1º CRS/SESPA, através de seu pregoeiro, comunica que fará licitação na modalidade PREGÃO ELETRÔNICO do tipo MENOR PREÇO, conforme abaixo: **Objeto:** Contratação de empresa especializada para o Tratamento de Curativos Especializados, visando o atendimento das necessidades dos pacientes atendidos na URE DIPE, URE Demétrio Mesquita, URE Redondo, URE Marcello Cândia, Abrigo João Paulo II e UBS Pedreira, de abrangência do 1º/CRS/SESPA, do tipo **MENOR PREÇO. Data da sessão: 30/04/2025. Hora: 08:00 horas** (Horário de Brasília). **Local:** Sistema de Compras do Governo Federal (www.gov.br/compras) UASG: 926006. O recebimento das propostas, a partir da disponibilização do Edital no COMPRASNET, vai até o dia 30 de Abril de 2025, às 07h59min - Horário de Brasília. **Obs:** O presente edital pode ser adquirido nos sítios oficiais Sistema de Compras do Governo Federal (www.gov.br/compras). Em caso de dúvida, entrar em contato através do e-mail: licitaca1cre@outlook.com
Belém, 16 de abril de 2025.
**Ducival da Silva Brito**
Pregoeiro - 1º CRS/SESPA.

**PREFEITURA MUNICIPAL DE CAMETÁ**
**AVISOS DE HOMOLOGAÇÃO**
**CONCORRÊNCIA PÚBLICA Nº 001/2025 - PMC** HOMOLOGO a Concorrência Concorrência Pública nº 001/2025 – PMC que tem por objeto construção de duas Unidades Básicas de Saúde Porte 2 (Estrada Canapajó - Porto Grande, S/N Distrito de Canapajó e Estrada do Ajó Km 05, S/N) - Cametá/PA, Conforme Relatórios de Propostas nº 11311.333000/124-010 e nº 11311.333000/124-011, NOVO, PAC, e com base no relatório da Comissão Permanente de Licitação e parecer da Controladoria Geral do Município de Cametá do município adjudico ao objeto a O M Valente Construções e Serviços Ltda, CNPJ nº 32.552.236/0001-27, Valor Total R$ 2.394.785,30; Engbel Solucoes em Engenharia Ltda, CNPJ: nº 44.697.580/0001-93, Valor Total R$ 2.389.000,00. Data de Homologação: 15/04/2025. Ordenador: Jader Nabiça Alho, Prefeito Interino Municipal de Cametá. **PREGÃO ELETRÔNICO SRP Nº 14/2025–PMC**, HOMOLOGO a licitação na modalidade Pregão Eletrônico SRP nº 14/2025 – PMC que tem por objeto: Registro de Preços para contratação de empresa especializada para aquisição de peixes in natura para distribuição gratuita no município, e com base no relatório da comissão permanente de contratação e parecer da assessoria jurídica do município adjudicou o objeto a Empreendimentos Aulogestore Cametá, CNPJ nº 10.487.169/0001-40, Valor Total R$ 510.000,00. Data da Homologação: 15/04/2025. Ordenador: Jader Nabiça Alho, Prefeito Interino de Cametá.

**EXTRATOS DE CONTRATOS**
**CONCORRÊNCIA PÚBLICA Nº 001/2025 – PMC**. Objeto: Construção de Duas Unidades Básicas de Saúde Porte 2 (Estrada Canapajó - Porto Grande, S/N Distrito de Canapajó e Estrada do AJÓ KM 05, S/N) - Cametá/PA, Conforme Propostas nº 11311.333000/124-010 e nº 11311.333000/124-011, Nove PAC. Fundamento Legal: Lei Federal nº 14.133/2021. Contrato nº 011.CR/1025-PMC/SMS. Contratante: Prefeitura Municipal de Cametá/ Secretaria Municipal de Saúde/ Fundo Municipal de Saúde CNPJ: 11.311.333/0001-58. Contratada: O M Valente Construções e Serviços Ltda, CNPJ nº 32.552.236/0001-27. Valor Total R$ 2.394.785,30. Vigência: 12 (doze) meses, a partir da data de sua assinatura, 15/04/2025. Ordenador: João Batista Monteiro Neto, Secretário Municipal de Saúde. Contrato nº 02.CP/1025-PMC/SMS. Contratante: Prefeitura Municipal de Cametá/Secretaria Municipal de Saúde/Fundo Municipal de Saúde CNPJ: 11.311.333/0001-58. Contratada: Engbel Solucoes em Engenharia Ltda, CNPJ: nº 44.697.580/0001-93. Valor Total R$ 2.389.000,00. Vigência: 12 (doze) meses, a partir da data de sua assinatura, 15/04/2025. Ordenador: João Batista Monteiro Neto, Secretário Municipal de Saúde. **PREGÃO ELETRÔNICO SRP Nº 14/2025–PMC**. Objeto: Registro de Preços para contratação de empresa especializada para aquisição de peixes in natura para distribuição gratuita no município. Fundamento Legal: Lei Federal nº 14.133/2021. Contrato nº 1.PE.14/2025 - PMC/SEMAS. Contratante: Prefeitura Municipal de Cametá/ Secretaria Municipal de Assistência Social, CNPJ: nº 18.782.228/0001-46. Contratada: Cooperativa dos Empreendimentos Aulogestores de Cametá, CNPJ: nº 10.487.169/0001-40. Valor Total R$ 255.000,00. Vigência: 15/04/2025 a 15/04/2026. Ordenador: Carla Caroline de Melo Ramos.

**EXTRATOS DE TERMOS ADITIVOS**
**ESPÉCIE:** 1º Termo Aditivo ao Contrato Administrativo nº 1.PE.008/2025- PMC. Objeto do contrato: Registro de Preço para eventual contratação de empresa especializada em locação de sonorização, iluminação, palco e demais equipamentos, incluindo montagem e desmontagem, para realização de evento leilão, incluindo capacitação ao atendimento dos recepcionados na Festa Nossa Senhora do Rosário Carmela, suas secretarias e autarquias. Contratado: 48.893.554 Ellen Maria Damasceno da Veiga Santos, CNPJ: 48.893.554/0001-91. O objeto do termo aditivo é a prorrogação do prazo de vigência do período de 12 (doze) meses, iniciando em 29.01.2025 e finalizando em 29.01.2026, Ordenador: Victor Gomes Cavalcanti, Prefeito Municipal de Cametá. **ESPÉCIE:** 2º Termo Aditivo ao Contrato Administrativo nº 2.PE.003/2025- PMC. Objeto do contrato: Registro de Preço para a futura e eventual contratação de empresa especializada para a prestação de serviços de agenciamento de viagens, compreendendo reserva, emissão, marcação, remarcação, endosso, cancelamento e entrega de bilhetes físicos e/ou eletrônicos de passagens aéreas em âmbito nacional. Contratado: Dinastia Viagens e Turismo Ltda, CNPJ: 15.741.481/0001-63. O objeto do termo aditivo é a prorrogação do prazo de vigência do período de 12 (meses), iniciando em 07/03/2025 e finalizando em 05/03/2026, Ordenador: Victor Modesto Pereira Jorge, Secretário Adjunto Municipal de Saúde.

**PREFEITURA MUNICIPAL DE ABAETETUBA**
**EXTRATO DE HOMOLOGAÇÃO**
**CONCORRÊNCIA ELETRÔNICA Nº 002/2024**
O Município de Abaetetuba/Pa por intermédio da Secretaria Municipal de Educação, Cultura e Desporto/Fundo Municipal de Educação, CNPJ nº 21.753.280/0001-01, em observância de disposições da Lei nº 14.133, de 1º de abril de 2021, e demais legislações pertinentes e em conformidade com o processo administrativo nº 2024/2525833-SEMEC FNE, resolve HOMOLOGAR o procedimento licitatório na modalidade Concorrência Eletrônica nº 002/2024 cujo objeto é a "Construção de Escola Com Duas Salas de Aula: Small Sala Centro de Leitura Rio Arassaia na Zona Rural do Município de Abaetetuba/Pa" em favor da empresa: F. J. Serviço e Comércio Ltda, CNPJ nº 40.512.916/0001-36; Valor Total de R$ 536.555,99. Homologação: assinada em 28/08/2024.
Jefferson Felgueiras de Carvalho - Secretário Municipal de Educação

**AVISO DE RESULTADO E HOMOLOGAÇÃO DE LICITAÇÃO**
**PREGÃO ELETRÔNICO Nº 000/2025 – PROCESSO LICITATÓRIO Nº 2024/2001-001-SEMEC**
Objeto: Registro de Preços para contratação de empresa especializada para fornecimento de material e mão de obra para instalação de micro sistemas de geração de energia solar fotovoltaica off-grid, incluindo o abastecimento de água potável, fornecimento de equipamentos, materiais necessários e ações complementares para atender os fornecimento ou instalação de placas fotovoltaicas e demais equipamentos, instalação e elevação do acesso ao monitoramento remoto, manutenção e suporte técnico e treinamento, para atender as necessidades da Secretaria Municipal de Educação nos termos da Ata de Sessão, o Pregoeiro, torna público o resultado da licitação e julgamento da proposta à respectiva remetidos. Desse modo, satisfazendo a lei e ao mérito o Sr. Jefferson Felgueiras de Carvalho – Secretário Municipal de Educação, resolve: tornar público a HOMOLOGAÇÃO do Pregão Eletrônico nº 000/2025-SEMEC, acompanhado à adjudicatária: RW Quinarena CNPJ nº 31.382.353/0001-01 – vencedora do item 1 – totalizando o valor de R$ 3.188.500,00 (três milhões e cento e oitenta e oito mil e quinhentos reais). Ordenador de Despesas: Jefferson Felgueiras de Carvalho - Secretário Municipal de Educação.

**EXTRATO DE REGISTRO DE PREÇOS**
**PREGÃO ELETRÔNICO Nº 000/2025**
O Município de Abaetetuba, através do Fundo Municipal de Educação do Município de Abaetetuba/Pa, CNPJ/UNF nº 21.753.280/0001-01, Registra os Preços do Pregão Eletrônico nº 000/2025. Objeto: Registro de Preços para contratação de empresa especializada para fornecimento de material e mão de obra para instalação de micro sistemas de geração de energia solar fotovoltaica off-grid, incluindo o abastecimento de água potável, fornecimento de equipamentos, materiais necessários e ações complementares para instalação em telhado de Fibrocimento ou metálico ou em laje, instalação e elevação do acesso ao monitoramento remoto, manutenção e suporte técnico e treinamento, para atender as necessidades da Secretaria Municipal de Educação. Vencedor: Ata de Registro de Preços nº 000/2025: - Empresa: R W Quinarena, CNPJ nº 31.382.353/0001-01, Valor: R$ 3.188.500,00 (três milhões e cento e oitenta e oito mil e quinhentos reais). Vigência: 1 (um) ano.
Jefferson Felgueiras de Carvalho - Ordenador de Despesas

**EXTRATOS DO CONTRATOS**
**PROCESSO ADMINISTRATIVO Nº 2024/0023-001/-SEMEC**
Modalidade: Pregão Eletrônico nº 001/2025-SEMEC. Objeto: Registro de Preços para aquisição de combustíveis (gasolina comum, gasolina aditivada e óleo diesel-s10), com cláusula de reserva de cota principal e cota reservada exclusiva para empresas locais e regionais, nacional de participação para atender as necessidades da Secretaria Municipal de Educação, Cultura e Desporto, Suas Unidades Administrativas, Programas, Ações, Projetos, Bem Como Escolas Municipais. Contratante: Secretaria Municipal de Educação, Cultura e Desporto/Fundo Municipal de Educação, CNPJ: 21.753.280/0001-01. Contrato adm.: nº 000421-001. Contratado: Posto Maracatu Ltda, CNPJ: 15.589.704/0002-06. O valor deste contrato é