

EDITAL

CONCORRÊNCIA

020/2025

OBJETO: Contratação de empresa especializada em obras e serviços de engenharia para reforma e ampliação da quadra poliesportiva Raimundo Martins dos Reis Filho na localidade de Fazenda Real Polo de Limondeua no Município de Viseu/PA, para atender os alunos regularmente matriculados na EMEF Elmiro Manuel de Carvalho, inscrita no INEP nº 15097960 e as demandas da Secretaria Municipal de Educação/Quota Salário da Educação – QSE e Fundo de Manutenção e Desenvolvimento da Educação Básica de Viseu – FUNDEB.

VALOR TOTAL DA CONTRATAÇÃO

R\$ 1.188.890,71 (*Um Milhão Cento e Oitenta e Oito Mil Oitocentos e Noventa Reais e Setenta e Um Centavos*)

DATA DA SESSÃO PÚBLICA

Dia 22/12/2025 ÀS 10:00 Horas

CRITÉRIO DE JULGAMENTO:

Menor Preço

MODO DE DISPUTA:

Aberto

PREFERÊNCIA ME/EPP/EQUIPARADAS

Sim

Sumário

1. DO OBJETO.....	3
2. DA PARTICIPAÇÃO NA LICITAÇÃO.....	3
3. DA APRESENTAÇÃO DA PROPOSTA E DOS DOCUMENTOS DE HABILITAÇÃO.....	5
4. DO PREENCHIMENTO DA PROPOSTA.....	7
5. DA ABERTURA DA SESSÃO, CLASSIFICAÇÃO DAS PROPOSTAS E FORMULAÇÃO DE LANCES.....	8
6. DA FASE DE JULGAMENTO.....	11
7. DA FASE DE HABILITAÇÃO.....	13
8. DOS RECURSOS.....	18
9. DAS INFRAÇÕES ADMINISTRATIVAS E SANÇÕES.....	19
10. DA IMPUGNAÇÃO AO EDITAL E DO PEDIDO DE ESCLARECIMENTO.....	21
11. DAS DISPOSIÇÕES GERAIS.....	21

PREFEITURA MUNICIPAL DE VISEU
SECRETARIA MUNICIPAL DE GESTÃO E PLANEJAMENTO
DEPARTAMENTO DE LICITAÇÃO E CONTRATOS ADMINISTRATIVO

EDITAL

PREFEITURA MUNICIPAL DE VISEU

CONCORRÊNCIA Nº 020/2025

Processo Administrativo nº **2025.10.29.003**

Torna-se público que O MUNICÍPIO DE VISEU, através do Poder Executivo, inscrito no CNPJ Nº. 04.873.618/0001-17, representado, neste ato, pela SECRETARIA MUNICIPAL DE EDUCAÇÃO, em conveniência com a SECRETARIA MUNICIPAL DE OBRAS E URBANISMO, realizará licitação, na modalidade CONCORRÊNCIA, na forma ELETRÔNICA, nos termos da Lei nº 14.133, de 2021, demais legislação aplicável e, ainda, de acordo com as condições estabelecidas neste Edital.

1. DO OBJETO

1.1. O objeto da presente licitação é a **Contratação de empresa especializada em obras e serviços de engenharia para reforma e ampliação da quadra poliesportiva Raimundo Martins dos Reis Filho na localidade de Fazenda Real Polo de Limondeua no Município de Viseu/PA, para atender os alunos regularmente matriculados na EMEF Elmiro Manuel de Carvalho, inscrita no INEP nº 15097960 e as demandas da Secretaria Municipal de Educação/Quota Salário da Educação – QSE e Fundo de Manutenção e Desenvolvimento da Educação Básica de Viseu – FUNDEB, conforme condições, quantidades e exigências estabelecidas neste Edital e seus anexos.**

2. DA PARTICIPAÇÃO NA LICITAÇÃO

2.1. Poderão participar desta licitação os interessados que estiverem previamente credenciados no Sistema de Cadastramento Unificado de Fornecedores - SICAF e no Sistema de Compras www.portaldecompraspublicas.com.br

2.1.1. Os interessados deverão atender às condições exigidas no cadastramento no Sicafe e/ou no Sistema de Compras www.portaldecompraspublicas.com.br até o terceiro dia útil anterior à data prevista para recebimento das propostas.

2.2. O licitante responsabiliza-se exclusiva e formalmente pelas transações efetuadas em seu nome, assume como firmes e verdadeiras suas propostas e seus lances, inclusive os atos praticados diretamente ou por seu representante, excluída a responsabilidade do provedor do sistema ou do órgão ou entidade promotora da licitação por eventuais danos decorrentes de uso indevido das credenciais de acesso, ainda que por terceiros.

2.3. É de responsabilidade de o cadastrado conferir a exatidão dos seus dados cadastrais nos Sistemas relacionados no item anterior e mantê-los atualizados junto aos órgãos responsáveis pela informação, devendo proceder, imediatamente, à correção ou à alteração dos registros tão logo identifique incorreção ou aqueles se tornem desatualizados.

2.4. A não observância do disposto no item anterior poderá ensejar desclassificação no momento da habilitação.

PREFEITURA MUNICIPAL DE VISEU
SECRETARIA MUNICIPAL DE GESTÃO E PLANEJAMENTO
DEPARTAMENTO DE LICITAÇÃO E CONTRATOS ADMINISTRATIVO

2.5. Serão asseguradas às microempresas e empresas de pequeno porte, os benefícios nos termos do art. 42 e seguintes da Lei Complementar nº 123, de 14 de dezembro de 2006.

2.5.1. A obtenção do benefício a que se refere o item anterior fica limitada às microempresas e às empresas de pequeno porte que, no ano-calendário de realização da licitação, ainda não tenham celebrado contratos com a Administração Pública cujos valores somados extrapolem a receita bruta máxima admitida para fins de enquadramento como empresa de pequeno porte.

2.6. Será concedido tratamento favorecido para as microempresas e empresas de pequeno porte, para as sociedades cooperativas mencionadas no artigo 16 da Lei nº 14.133, de 2021, para o agricultor familiar, o produtor rural pessoa física e para o microempreendedor individual - MEI, nos limites previstos da Lei Complementar nº 123, de 2006 e do Decreto n.º 8.538, de 2015.

2.7. **Não poderão disputar esta licitação:**

2.7.1. Aquele que não atenda às condições deste Edital e seu(s) anexo(s);

2.7.2. Autor do anteprojeto, do projeto básico ou do projeto executivo, pessoa física ou jurídica, quando a licitação versar sobre serviços ou fornecimento de bens a ele relacionados;

2.7.3. Empresa, isoladamente ou em consórcio, responsável pela elaboração do projeto básico ou do projeto executivo, ou empresa da qual o autor do projeto seja dirigente, gerente, controlador, acionista ou detentor de mais de 5% (cinco por cento) do capital com direito a voto, responsável técnico ou subcontratado, quando a licitação versar sobre serviços ou fornecimento de bens a ela necessários;

2.7.4. Pessoa física ou jurídica que se encontre, ao tempo da licitação, impossibilitada de participar da licitação em decorrência de sanção que lhe foi imposta;

2.7.5. Aquele que mantenha vínculo de natureza técnica, comercial, econômica, financeira, trabalhista ou civil com dirigente do órgão ou entidade contratante ou com agente público que desempenhe função na licitação ou atue na fiscalização ou na gestão do contrato, ou que deles seja cônjuge, companheiro ou parente em linha reta, colateral ou por afinidade, até o terceiro grau;

2.7.6. Pessoa física ou jurídica que, nos 5 (cinco) anos anteriores à divulgação do edital, tenha sido condenada judicialmente, com trânsito em julgado, por exploração de trabalho infantil, por submissão de trabalhadores a condições análogas às de escravo ou por contratação de adolescentes nos casos vedados pela legislação trabalhista;

2.7.7. Agente público do órgão ou entidade licitante;

2.7.8. Pessoas jurídicas reunidas em consórcio; salvo aquelas que se enquadram no disposto do art. 15 da Lei Federal 14.133/21

2.7.9. Organizações da Sociedade Civil de Interesse Público - OSCIP, atuando nessa condição;

2.7.10. Não poderá participar, direta ou indiretamente, da licitação ou da execução do contrato agente público do órgão ou entidade contratante, devendo ser observadas as situações que possam configurar conflito de interesses no exercício ou após o exercício do cargo ou emprego, nos termos da legislação que disciplina a matéria, conforme § 1º do art. 9º da Lei nº 14.133, de 2021.

2.8. O impedimento de que trata o item 2.7.4 será também aplicado ao licitante que atue em substituição a outra pessoa, física ou jurídica, com o intuito de burlar a efetividade da sanção a ela aplicada, inclusive a

PREFEITURA MUNICIPAL DE VISEU
SECRETARIA MUNICIPAL DE GESTÃO E PLANEJAMENTO
DEPARTAMENTO DE LICITAÇÃO E CONTRATOS ADMINISTRATIVO

sua controladora, controlada ou coligada, desde que devidamente comprovado o ilícito ou a utilização fraudulenta da personalidade jurídica do licitante.

2.9. A critério da Administração e exclusivamente a seu serviço, o autor dos projetos e a empresa a que se referem os itens 2.7.2 e 2.7.3 poderão participar no apoio das atividades de planejamento da contratação, de execução da licitação ou de gestão do contrato, desde que sob supervisão exclusiva de agentes públicos do órgão ou entidade.

2.10. Equiparam-se aos autores do projeto as empresas integrantes do mesmo grupo econômico.

2.11. O disposto nos itens 2.7.2 e 2.7.3 não impede a licitação ou a contratação de serviço que inclua como encargo do contratado a elaboração do projeto básico e do projeto executivo, nas contratações integradas, e do projeto executivo, nos demais regimes de execução.

2.12. Em licitações e contratações realizadas no âmbito de projetos e programas parcialmente financiados por agência oficial de cooperação estrangeira ou por organismo financeiro internacional com recursos do financiamento ou da contrapartida nacional, não poderá participar pessoa física ou jurídica que integre o rol de pessoas sancionadas por essas entidades ou que seja declarada inidônea nos termos da Lei nº 14.133/2021.

2.13. A vedação de que trata o item 2.7.7 estende-se a terceiro que auxilie a condução da contratação na qualidade de integrante de equipe de apoio, profissional especializado ou funcionário ou representante de empresa que preste assessoria técnica.

3. DA APRESENTAÇÃO DA PROPOSTA E DOS DOCUMENTOS DE HABILITAÇÃO

3.1. Na presente licitação, a fase de habilitação sucederá as fases de apresentação de propostas e lances e de julgamento.

3.2. Os licitantes encaminharão, exclusivamente por meio do sistema eletrônico, a proposta com o preço ou o percentual de desconto, conforme o critério de julgamento adotado neste Edital, até a data e o horário estabelecidos para abertura da sessão pública.

3.3. Caso a fase de habilitação anteceda as fases de apresentação de propostas e lances, os licitantes encaminharão, na forma e no prazo estabelecidos no item anterior, simultaneamente os documentos de habilitação e a proposta com o preço ou o percentual de desconto, observado o disposto nos itens 7.13.1 deste Edital.

3.4. No cadastramento da proposta inicial, o licitante declarará, em campo próprio do sistema, que:

3.4.1. Está ciente e concorda com as condições contidas no edital e seus anexos, bem como de que a proposta apresentada compreende a integralidade dos custos para atendimento dos direitos trabalhistas assegurados na Constituição Federal, nas leis trabalhistas, nas normas infralegais, nas convenções coletivas de trabalho e nos termos de ajustamento de conduta vigentes na data de sua entrega em definitivo e que cumpre plenamente os requisitos de habilitação definidos no instrumento convocatório;

3.4.2. Não emprega menor de 18 anos em trabalho noturno, perigoso ou insalubre e não emprega menor de 16 anos, salvo menor, a partir de 14 anos, na condição de aprendiz, nos termos do artigo 7º, XXXIII, da Constituição;

3.4.3. Não possui empregados executando trabalho degradante ou forçado, observando o disposto nos incisos III e IV do art. 1º e no inciso III do art. 5º da Constituição Federal;

PREFEITURA MUNICIPAL DE VISEU
SECRETARIA MUNICIPAL DE GESTÃO E PLANEJAMENTO
DEPARTAMENTO DE LICITAÇÃO E CONTRATOS ADMINISTRATIVO

- 3.5. Cumpre as exigências de reserva de cargos para pessoa com deficiência e para reabilitado da Previdência Social, previstas em lei e em outras normas específicas.
- 3.6. O licitante organizado em cooperativa deverá declarar, ainda, em campo próprio do sistema eletrônico, que cumpre os requisitos estabelecidos no artigo 16 da Lei nº 14.133, de 2021.
- 3.7. O fornecedor enquadrado como microempresa, empresa de pequeno porte ou sociedade cooperativa deverá declarar, ainda, em campo próprio do sistema eletrônico, que cumpre os requisitos estabelecidos no artigo 3º da Lei Complementar nº 123, de 2006, estando apto a usufruir do tratamento favorecido estabelecido em seus arts. 42 a 49, observado o disposto nos §§ 1º ao 3º do art. 4º, da Lei nº 14.133, de 2021.
- 3.7.1. No item exclusivo para participação de microempresas e empresas de pequeno porte, a assinalação do campo “não” impedirá o prosseguimento no certame, para aquele item;
- 3.7.2. Nos itens em que a participação não for exclusiva para microempresas e empresas de pequeno porte, a assinalação do campo “não” apenas produzirá o efeito de o licitante não ter direito ao tratamento favorecido previsto na Lei Complementar nº 123, de 2006, mesmo que microempresa, empresa de pequeno porte ou sociedade cooperativa.
- 3.8. A falsidade da declaração de que trata os itens 3.4 ou 3.7 sujeitará o licitante às sanções previstas na Lei nº 14.133, de 2021, e neste Edital.
- 3.9. Os licitantes poderão retirar ou substituir a proposta ou, na hipótese de a fase de habilitação anteceder as fases de apresentação de propostas e lances e de julgamento, os documentos de habilitação anteriormente inseridos no sistema, até a abertura da sessão pública.
- 3.10. Não haverá ordem de classificação na etapa de apresentação da proposta e dos documentos de habilitação pelo licitante, o que ocorrerá somente após os procedimentos de abertura da sessão pública e da fase de envio de lances.
- 3.11. Serão disponibilizados para acesso público os documentos que compõem a proposta dos licitantes convocados para apresentação de propostas, após a fase de envio de lances.
- 3.12. Desde que disponibilizada a funcionalidade no sistema, o licitante poderá parametrizar o seu valor final mínimo ou o seu percentual de desconto máximo quando do cadastramento da proposta e obedecerá às seguintes regras:
- 3.12.1. A aplicação do intervalo mínimo de diferença de valores ou de percentuais entre os lances, que incidirá tanto em relação aos lances intermediários quanto em relação ao lance que cobrir a melhor oferta; e
- 3.12.2. Os lances serão de envio automático pelo sistema, respeitado o valor final mínimo, caso estabelecido, e o intervalo de que trata o subitem acima.
- 3.13. O valor final mínimo ou o percentual de desconto final máximo parametrizado no sistema poderá ser alterado pelo fornecedor durante a fase de disputa, sendo vedado:
- 3.13.1. Valor superior a lance já registrado pelo fornecedor no sistema, quando adotado o critério de julgamento por menor preço; e
- 3.13.2. Percentual de desconto inferior a lance já registrado pelo fornecedor no sistema, quando adotado o critério de julgamento por maior desconto.

PREFEITURA MUNICIPAL DE VISEU
SECRETARIA MUNICIPAL DE GESTÃO E PLANEJAMENTO
DEPARTAMENTO DE LICITAÇÃO E CONTRATOS ADMINISTRATIVO

3.14. O valor final mínimo ou o percentual de desconto final máximo parametrizado na forma do item 3.12 possuirá caráter sigiloso para os demais fornecedores e para o órgão ou entidade promotora da licitação, podendo ser disponibilizado estrita e permanentemente aos órgãos de controle externo e interno.

3.15. Caberá ao licitante interessado em participar da licitação acompanhar as operações no sistema eletrônico durante o processo licitatório e se responsabilizar pelo ônus decorrente da perda de negócios diante da inobservância de mensagens emitidas pela Administração ou de sua desconexão.

3.16. O licitante deverá comunicar imediatamente ao provedor do sistema qualquer acontecimento que possa comprometer o sigilo ou a segurança, para imediato bloqueio de acesso.

4. DO PREENCHIMENTO DA PROPOSTA

4.1. O licitante deverá enviar sua proposta mediante o preenchimento, no sistema eletrônico, dos seguintes campos:

4.1.1. Valor ou desconto..... (mensal, unitário, etc, conforme o caso) e (anual, total) do item;

4.1.2. Marca;

4.1.3. Fabricante;

4.2. Todas as especificações do objeto contidas na proposta vinculam o licitante.

4.2.1. O licitante não poderá oferecer proposta em quantitativo inferior ao máximo previsto para contratação.

4.3. Nos valores propostos estarão inclusos todos os custos operacionais, encargos previdenciários, trabalhistas, tributários, comerciais e quaisquer outros que incidam direta ou indiretamente na execução do objeto.

4.4. Os preços ofertados, tanto na proposta inicial, quanto na etapa de lances, serão de exclusiva responsabilidade do licitante, não lhe assistindo o direito de pleitear qualquer alteração, sob alegação de erro, omissão ou qualquer outro pretexto.

4.5. Se o regime tributário da empresa implicar o recolhimento de tributos em percentuais variáveis, a cotação adequada será a que corresponde à média dos efetivos recolhimentos da empresa nos últimos doze meses.

4.6. Independentemente do percentual de tributo inserido na planilha, no pagamento serão retidos na fonte os percentuais estabelecidos na legislação vigente.

4.7. Na presente licitação, a Microempresa e a Empresa de Pequeno Porte não poderão se beneficiar do regime de tributação pelo Simples Nacional, visto que os serviços serão prestados com disponibilização de trabalhadores em dedicação exclusiva de mão de obra, o que configura cessão de mão de obra para fins tributários, conforme art. 17, inciso XII, da Lei Complementar no 123/2006. ***(Não se aplica a este procedimento)***

4.8. A apresentação das propostas implica obrigatoriedade do cumprimento das disposições nelas contidas, em conformidade com o que dispõe o Projeto Básico/Termo de Referência, assumindo o proponente o compromisso de executar o objeto licitado nos seus termos, bem como de fornecer os materiais, equipamentos, ferramentas e utensílios necessários, em quantidades e qualidades adequadas à perfeita execução contratual, promovendo, quando requerido, sua substituição.

PREFEITURA MUNICIPAL DE VISEU
SECRETARIA MUNICIPAL DE GESTÃO E PLANEJAMENTO
DEPARTAMENTO DE LICITAÇÃO E CONTRATOS ADMINISTRATIVO

4.9. O prazo de validade da proposta não será inferior a **60 (sessenta)** dias, a contar da data de sua apresentação.

4.10. Os licitantes devem respeitar os preços máximos estabelecidos nas normas de regência de contratações públicas federais, quando participarem de licitações públicas;

4.10.1. Caso o critério de julgamento seja o de maior desconto, o preço já decorrente da aplicação do desconto ofertado deverá respeitar os preços máximos previstos no item 4.9.

4.11. O descumprimento das regras supramencionadas pela Administração por parte dos contratados pode ensejar a responsabilização pelo Tribunal de Contas da União e, após o devido processo legal, gerar as seguintes consequências: assinatura de prazo para a adoção das medidas necessárias ao exato cumprimento da lei, nos termos do art. 71, inciso IX, da Constituição; ou condenação dos agentes públicos responsáveis e da empresa contratada ao pagamento dos prejuízos ao erário, caso verificada a ocorrência de superfaturamento por sobrepreço na execução do contrato.

5. DA ABERTURA DA SESSÃO, CLASSIFICAÇÃO DAS PROPOSTAS E FORMULAÇÃO DE LANCES

5.1. A abertura da presente licitação dar-se-á automaticamente em sessão pública, por meio de sistema eletrônico, na data, horário e local indicados neste Edital.

5.2. Os licitantes poderão retirar ou substituir a proposta ou os documentos de habilitação, quando for o caso, anteriormente inseridos no sistema, até a abertura da sessão pública.

5.3. O sistema disponibilizará campo próprio para troca de mensagens entre o Agente de Contratação/Comissão e os licitantes.

5.4. Iniciada a etapa competitiva, os licitantes deverão encaminhar lances exclusivamente por meio de sistema eletrônico, sendo imediatamente informados do seu recebimento e do valor consignado no registro.

5.5. O lance deverá ser ofertado pelo valor unitário.

5.6. Os licitantes poderão oferecer lances sucessivos, observando o horário fixado para abertura da sessão e as regras estabelecidas no Edital.

5.7. O licitante somente poderá oferecer lance de valor inferior ou percentual de desconto superior ao último por ele ofertado e registrado pelo sistema.

5.8. O intervalo mínimo de diferença de valores ou percentuais entre os lances, que incidirá tanto em relação aos lances intermediários quanto em relação à proposta que cobrir a melhor oferta deverá ser **R\$ 1000,00 (Um Mil) reais**.

5.9. O licitante poderá, uma única vez, excluir seu último lance ofertado, no intervalo de quinze segundos após o registro no sistema, na hipótese de lance inconsistente ou inexecutável.

5.10. O procedimento seguirá de acordo com o modo de disputa adotado.

5.11. Caso seja adotado para o envio de lances na licitação o modo de disputa “aberto”, os licitantes apresentarão lances públicos e sucessivos, com prorrogações.

5.11.1. A etapa de lances da sessão pública terá duração de dez minutos e, após isso, será prorrogada automaticamente pelo sistema quando houver lance ofertado nos últimos dois minutos do período de duração da sessão pública.

PREFEITURA MUNICIPAL DE VISEU
SECRETARIA MUNICIPAL DE GESTÃO E PLANEJAMENTO
DEPARTAMENTO DE LICITAÇÃO E CONTRATOS ADMINISTRATIVO

5.11.2. A prorrogação automática da etapa de lances, de que trata o subitem anterior, será de dois minutos e ocorrerá sucessivamente sempre que houver lances enviados nesse período de prorrogação, inclusive no caso de lances intermediários.

5.11.3. Não havendo novos lances na forma estabelecida nos itens anteriores, a sessão pública encerrar-se-á automaticamente, e o sistema ordenará e divulgará os lances conforme a ordem final de classificação.

5.11.4. Definida a melhor proposta, se a diferença em relação à proposta classificada em segundo lugar for de pelo menos 5% (cinco por cento), o Agente de contratação/Comissão, auxiliado pela equipe de apoio, poderá admitir o reinício da disputa aberta, para a definição das demais colocações.

5.11.5. Após o reinício previsto no item supra, os licitantes serão convocados para apresentar lances intermediários.

5.12. Após o término dos prazos estabelecidos nos subitens anteriores, o sistema ordenará e divulgará os lances segundo a ordem crescente de valores.

5.13. Não serão aceitos dois ou mais lances de mesmo valor, prevalecendo aquele que for recebido e registrado em primeiro lugar.

5.14. Durante o transcurso da sessão pública, os licitantes serão informados, em tempo real, do valor do menor lance registrado, vedada a identificação do licitante.

5.15. No caso de desconexão com o Agente de Contratação/Comissão, no decorrer da etapa competitiva da licitação, o sistema eletrônico poderá permanecer acessível aos licitantes para a recepção dos lances.

5.16. Quando a desconexão do sistema eletrônico para o Agente de Contratação/Comissão persistir por tempo superior a dez minutos, a sessão pública será suspensa e reiniciada somente após decorridas vinte e quatro horas da comunicação do fato pelo Agente de Contratação/Comissão aos participantes, no sítio eletrônico utilizado para divulgação.

5.17. Caso o licitante não apresente lances, concorrerá com o valor de sua proposta.

5.18. Em relação a itens não exclusivos para participação de microempresas e empresas de pequeno porte, uma vez encerrada a etapa de lances, será efetivada a verificação automática, junto à Receita Federal, do porte da entidade empresarial. O sistema identificará em coluna própria as microempresas e empresas de pequeno porte participantes, procedendo à comparação com os valores da primeira colocada, se esta for empresa de maior porte, assim como das demais classificadas, para o fim de aplicar-se o disposto nos arts. 44 e 45 da Lei Complementar nº 123, de 2006, regulamentada pelo Decreto nº 8.538, de 2015.

5.18.1. Nessas condições, as propostas de microempresas e empresas de pequeno porte que se encontrarem na faixa de até 10% (dez por cento) acima da melhor proposta ou melhor lance serão consideradas empatadas com a primeira colocada.

5.18.2. A melhor classificada nos termos do subitem anterior terá o direito de encaminhar uma última oferta para desempate, obrigatoriamente em valor inferior ao da primeira colocada, no prazo de 5 (cinco) minutos controlados pelo sistema, contados após a comunicação automática para tanto.

5.18.3. Caso a microempresa ou a empresa de pequeno porte melhor classificada desista ou não se manifeste no prazo estabelecido, serão convocadas as demais licitantes microempresa e empresa de pequeno porte que se encontrem naquele intervalo de 10% (dez por cento), na ordem de classificação, para o exercício do mesmo direito, no prazo estabelecido no subitem anterior.

PREFEITURA MUNICIPAL DE VISEU
SECRETARIA MUNICIPAL DE GESTÃO E PLANEJAMENTO
DEPARTAMENTO DE LICITAÇÃO E CONTRATOS ADMINISTRATIVO

5.18.4. No caso de equivalência dos valores apresentados pelas microempresas e empresas de pequeno porte que se encontrem nos intervalos estabelecidos nos subitens anteriores, será realizado sorteio entre elas para que se identifique aquela que primeiro poderá apresentar melhor oferta.

5.19. Só poderá haver empate entre propostas iguais (não seguidas de lances), ou entre lances finais da fase fechada do modo de disputa aberto e fechado.

5.19.1. Havendo eventual empate entre propostas ou lances, o critério de desempate será aquele previsto no art. 60 da Lei nº 14.133, de 2021, nesta ordem:

5.19.1.1. Disputa final, hipótese em que os licitantes empatados poderão apresentar nova proposta em ato contínuo à classificação;

5.19.1.2. Avaliação do desempenho contratual prévio dos licitantes, para a qual deverão preferencialmente ser utilizados registros cadastrais para efeito de atesto de cumprimento de obrigações previstos nesta Lei;

5.19.1.3. Desenvolvimento pelo licitante de ações de equidade entre homens e mulheres no ambiente de trabalho, conforme regulamento;

5.19.1.4. Desenvolvimento pelo licitante de programa de integridade, conforme orientações dos órgãos de controle.

5.19.2. Persistindo o empate, será assegurada preferência, sucessivamente, aos bens e serviços produzidos ou prestados por:

5.19.2.1. Empresas estabelecidas no território do Estado ou do Distrito Federal do órgão ou entidade da Administração Pública estadual ou distrital licitante ou, no caso de licitação realizada por órgão ou entidade de Município, no território do Estado em que este se localize;

5.19.2.2. Empresas brasileiras;

5.19.2.3. Empresas que invistam em pesquisa e no desenvolvimento de tecnologia no País;

5.19.2.4. Empresas que comprovem a prática de mitigação, nos termos da Lei nº 12.187, de 29 de dezembro de 2009.

5.20. Encerrada a etapa de envio de lances da sessão pública, na hipótese da proposta do primeiro colocado permanecer acima do preço máximo ou inferior ao desconto definido para a contratação, o Agente de Contratação/Comissão poderá negociar condições mais vantajosas, após definido o resultado do julgamento.

5.20.1. A negociação poderá ser feita com os demais licitantes, segundo a ordem de classificação inicialmente estabelecida, quando o primeiro colocado, mesmo após a negociação, for desclassificado em razão de sua proposta permanecer acima do preço máximo definido pela Administração.

5.20.2. A negociação será realizada por meio do sistema, podendo ser acompanhada pelos demais licitantes.

5.20.3. O resultado da negociação será divulgado a todos os licitantes e anexado aos autos do processo licitatório.

5.20.4. O Agente de Contratação/Comissão solicitará ao licitante mais bem classificado que, no prazo de 2 (duas) horas, envie a proposta adequada ao último lance ofertado após a negociação realizada, acompanhada,

PREFEITURA MUNICIPAL DE VISEU
SECRETARIA MUNICIPAL DE GESTÃO E PLANEJAMENTO
DEPARTAMENTO DE LICITAÇÃO E CONTRATOS ADMINISTRATIVO

se for o caso, dos documentos complementares, quando necessários à confirmação daqueles exigidos neste Edital e já apresentados.

5.20.5. É facultado ao Agente de Contratação/Comissão prorrogar o prazo estabelecido, a partir de solicitação fundamentada feita no chat pelo licitante, antes de findo o prazo.

5.21. Após a negociação do preço, o Agente de Contratação/Comissão iniciará a fase de aceitação e julgamento da proposta.

6. DA FASE DE JULGAMENTO

6.1. Encerrada a etapa de negociação, o Agente de contratação/Comissão verificará se o licitante provisoriamente classificado em primeiro lugar atende às condições de participação no certame, conforme previsto no art. 14 da Lei nº 14.133/2021, legislação correlata e no item 2.7 do edital, especialmente quanto à existência de sanção que impeça a participação no certame ou a futura contratação, mediante a consulta aos seguintes cadastros:

6.1.1. SICAF;

6.1.2. Cadastro Nacional de Empresas Inidôneas e Suspensas - CEIS, mantido pela Controladoria-Geral da União (<https://www.portalttransparencia.gov.br/sancoes/ceis>); e

6.1.3. Cadastro Nacional de Empresas Punidas – CNEP, mantido pela Controladoria-Geral da União (<https://www.portalttransparencia.gov.br/sancoes/cnep>).

6.2. A consulta aos cadastros será realizada em nome da empresa licitante e também de seu sócio majoritário, por força da vedação de que trata o artigo 12 da Lei nº 8.429, de 1992.

6.3. Caso conste na Consulta de Situação do licitante a existência de Ocorrências Impeditivas Indiretas, o Agente de Contratação/Comissão diligenciará para verificar se houve fraude por parte das empresas apontadas no Relatório de Ocorrências Impeditivas Indiretas. (IN nº 3/2018, art. 29, caput)

6.3.1. A tentativa de burla será verificada por meio dos vínculos societários, linhas de fornecimento similares, dentre outros. (IN nº 3/2018, art. 29, §1º).

6.3.2. O licitante será convocado para manifestação previamente a uma eventual desclassificação. (IN nº 3/2018, art. 29, §2º).

6.3.3. Constatada a existência de sanção, o licitante será reputado inabilitado, por falta de condição de participação.

6.4. Na hipótese de inversão das fases de habilitação e julgamento, caso atendidas as condições de participação, será iniciado o procedimento de habilitação.

6.5. Caso o licitante provisoriamente classificado em primeiro lugar tenha se utilizado de algum tratamento favorecido às ME/EPPs, o Agente de Contratação/Comissão verificará se faz jus ao benefício, em conformidade com os itens 2.5.1 e 3.7 deste edital.

6.6. Verificadas as condições de participação e de utilização do tratamento favorecido, o Agente de Contratação/Comissão examinará a proposta classificada em primeiro lugar quanto à adequação ao objeto e à compatibilidade do preço em relação ao máximo estipulado para contratação neste Edital e em seus anexos, observado o disposto no artigo 29 a 35 da IN SEGES nº 73, de 30 de setembro de 2022.

6.7. Será desclassificada a proposta vencedora que:

PREFEITURA MUNICIPAL DE VISEU
SECRETARIA MUNICIPAL DE GESTÃO E PLANEJAMENTO
DEPARTAMENTO DE LICITAÇÃO E CONTRATOS ADMINISTRATIVO

- 6.7.1. Contiver vícios insanáveis;
- 6.7.2. Não obedecer às especificações técnicas contidas no Projeto Básico/Termo de Referência;
- 6.7.3. Apresentar preços inexequíveis ou permanecerem acima do preço máximo definido para a contratação;
- 6.7.4. Não tiverem sua exequibilidade demonstrada, quando exigido pela Administração;
- 6.7.5. Apresentar desconformidade com quaisquer outras exigências deste Edital ou seus anexos, desde que insanável.
- 6.8. No caso de bens e serviços em geral, é indício de inexequibilidade das propostas valores inferiores a 50% (cinquenta por cento) do valor orçado pela Administração.
 - 6.8.1. A inexequibilidade, na hipótese de que trata o **caput**, só será considerada após diligência do Agente de Contratação/Comissão, que comprove:
 - 6.8.1.1. Que o custo do licitante ultrapassa o valor da proposta; e
 - 6.8.1.2. Inexistirem custos de oportunidade capazes de justificar o vulto da oferta.
- 6.9. Em contratação de serviços de engenharia, além das disposições acima, a análise de exequibilidade e sobrepreço considerará o seguinte:
 - 6.9.1. Nos regimes de execução por tarefa, empreitada por preço global ou empreitada integral, semi-integrada ou integrada, a caracterização do sobrepreço se dará pela superação do valor global estimado;
 - 6.9.2. No regime de empreitada por preço unitário, a caracterização do sobrepreço se dará pela superação do valor global estimado e pela superação de custo unitário tido como relevante, conforme planilha anexa ao edital;
 - 6.9.3. No caso de serviços de engenharia, serão consideradas inexequíveis as propostas cujos valores forem inferiores a 75% (setenta e cinco por cento) do valor orçado pela Administração, independentemente do regime de execução.
 - 6.9.4. Será exigida garantia adicional do licitante vencedor cuja proposta for inferior a 85% (oitenta e cinco por cento) do valor orçado pela Administração, equivalente à diferença entre este último e o valor da proposta, sem prejuízo das demais garantias exigíveis de acordo com a Lei.
- 6.10. Se houver indícios de inexequibilidade da proposta de preço, ou em caso da necessidade de esclarecimentos complementares, poderão ser efetuadas diligências, para que a empresa comprove a exequibilidade da proposta.
- 6.11. Caso o custo global estimado do objeto licitado tenha sido decomposto em seus respectivos custos unitários por meio de Planilha de Custos e Formação de Preços elaborada pela Administração, o licitante classificado em primeiro lugar será convocado para apresentar Planilha por ele elaborada, com os respectivos valores adequados ao valor final da sua proposta, sob pena de não aceitação da proposta.
 - 6.11.1. Em se tratando de serviços de engenharia, o licitante vencedor será convocado a apresentar à Administração, por meio eletrônico, as planilhas com indicação dos quantitativos e dos custos unitários, seguindo o modelo elaborado pela Administração, bem como com detalhamento das Bonificações e Despesas Indiretas (BDI) e dos Encargos Sociais (ES), com os respectivos valores adequados ao valor final da proposta vencedora, admitida a utilização dos preços unitários, no caso de empreitada por preço global, empreitada

PREFEITURA MUNICIPAL DE VISEU
SECRETARIA MUNICIPAL DE GESTÃO E PLANEJAMENTO
DEPARTAMENTO DE LICITAÇÃO E CONTRATOS ADMINISTRATIVO

integral, contratação semi-integrada e contratação integrada, exclusivamente para eventuais adequações indispensáveis no cronograma físico-financeiro e para balizar excepcional aditamento posterior do contrato.

6.12. Erros no preenchimento da planilha não constituem motivo para a desclassificação da proposta. A planilha poderá ser ajustada pelo fornecedor, no prazo indicado pelo sistema, desde que não haja majoração do preço e que se comprove que este é o bastante para arcar com todos os custos da contratação;

6.12.1. O ajuste de que trata este dispositivo se limita a sanar erros ou falhas que não alterem a substância das propostas;

6.12.2. Considera-se erro no preenchimento da planilha passível de correção a indicação de recolhimento de impostos e contribuições na forma do Simples Nacional, quando não cabível esse regime.

6.13. Para fins de análise da proposta quanto ao cumprimento das especificações do objeto, poderá ser colhida a manifestação escrita do setor requisitante do serviço ou da área especializada no objeto.

6.14. Por meio de mensagem no sistema, será divulgado o local e horário de realização do procedimento para a avaliação das amostras, cuja presença será facultada a todos os interessados, incluindo os demais licitantes.

6.15. Os resultados das avaliações serão divulgados por meio de mensagem no sistema.

7. DA FASE DE HABILITAÇÃO

7.1. Os documentos previstos no Projeto Básico/Termo de Referência, necessários e suficientes para demonstrar a capacidade do licitante de realizar o objeto da licitação, serão exigidos para fins de habilitação, nos termos dos arts. 62 a 70 da Lei nº 14.133, de 2021.

Relativos à Habilitação Jurídica:

7.1.1 Prova de Inscrição no Cadastro Nacional de Pessoa Jurídica (CNPJ);

7.1.2 Inscrição de Microempreendedor Individual;

7.1.3 Registro comercial, no caso de empresa individual;

7.1.4 Ato constitutivo, estatuto ou contrato social em vigor devidamente registrado, acompanhados de todas as alterações ou da consolidação respectiva em se tratando de sociedades comerciais e, no caso de sociedades por ações, acompanhado de documentos de eleição de seus administradores;

7.1.5 Inscrição do ato constitutivo, no caso de sociedades civis, acompanhada de prova de diretoria em exercício;

7.1.6 Cédula de identidade ou Documento equivalente do (s) proprietário (s) e dos respectivos sócios se houver.

Relativos à Regularidade Fiscal e Trabalhista:

7.1.7 Certidão Conjunta Quanto à Dívida Ativa da União, fornecida pela Procuradoria da Fazenda Nacional (www.receita.fazenda.gov.br).

7.1.8 Certidão da Fazenda Estadual, as certidões emitidas pela Secretaria de Estado da Fazenda.

7.1.9 Prova de regularidade do Fundo de Garantia por Tempo de Serviço (FGTS), por meio do CRF – Certificado de Regularidade do FGTS, emitido pelo site da Caixa Econômica Federal, demonstrando situação regular no cumprimento dos encargos sociais instituídos por lei, emitido no site (www.caixa.gov.br).

PREFEITURA MUNICIPAL DE VISEU
SECRETARIA MUNICIPAL DE GESTÃO E PLANEJAMENTO
DEPARTAMENTO DE LICITAÇÃO E CONTRATOS ADMINISTRATIVO

- 7.1.10 Inexistência de débitos inadimplidos perante a Justiça do Trabalho, por meio da CNDT – Certidão Negativa de Débitos Trabalhistas, emitida pelo site (www.tst.jus.br).
- 7.1.11 Certidão Negativa de Débitos Trabalhistas, conforme Portaria 667/2021.
- 7.1.12 Certidão Negativa de Débito Municipal emitida na sede da licitante.

Relativos à Qualificação Técnica:

- 7.1.13 Atestado (S) ou declaração (S) de capacidade técnica, em nome do licitante, expedido por pessoa jurídica de direito público ou privado, atestando a experiência anterior em execução de obras com características, quantidades e prazos compatíveis ao objeto desta licitação. art. 67 da Lei de Licitações 14.133/21, também norteadas pelo art. 37, XXI da CF, o qual admite exigências de qualificação técnica indispensáveis à garantia do cumprimento das obrigações).

NOTA: A exigência de apresentação de atestados de capacidade técnica da empresa é fundamental para averiguar a qualificação técnica da Licitante, pois demonstra entre outras qualidades, a habilidade de agrupar pessoas, bens e recursos, imprimindo a esse conjunto a organização necessária ao desempenho satisfatório da obra.

- 7.1.14 Certidão de Registro e Quitação da Licitante no CREA, de sua respectiva região, com validade à data de apresentação da proposta, devidamente atualizada em todos os seus dados cadastrais e contratuais, devendo constar nesta que existe em seu quadro engenheiro civil. No caso de licitantes domiciliados em outros Estados, o Certificado de Registro emitido pelo CREA da respectiva região;
- 7.1.14.1 **Capacidade técnico-profissional**, comprovada por meio da apresentação de certidões de Acervo Técnico - CAT emitidos pelo conselho Regional de Engenharia e Agronomia – CREA, em nome do(s) responsável (is) técnico (s) e/ou membros da equipe técnica que participarão da obra, que demonstre a Anotação de Responsabilidade Técnica –ART, relativo à execução dos serviços que compõem as parcelas de maior relevância técnica e valor significativo da contratação de origem deverá conter CREA-PA;
- 7.1.14.2 Comprovação que a licitante possui em seu quadro profissionais (al) na data prevista para a entrega das propostas, profissional de nível superior, devidamente registrado pela entidade competente.
- 7.1.14.3 Declaração indicando o nome, CPF e número do registro no CREA do responsável técnico que acompanhará a execução do objeto desta licitação.
- 7.1.14.4 Responsável técnico indicado deverá ser o mesmo dos atestados de capacidade técnico-profissional apresentados, admitindo-se, excepcionalmente, a substituição por profissionais de experiência equivalente ou superior, desde que aprovada pela Secretaria Municipal de Obras do Município de Viseu.

A comprovação do vínculo empregatício do responsável técnico que acompanhara a execução dos serviços poderá ser feita através de um dos documentos abaixo:

- 7.1.14.5 Cópia da Carteira Profissional de Trabalho e da Ficha de Registro de Empregados (FRE) que demonstrem a identificação do profissional; ou ainda
- 7.1.14.6 Comprovação do vínculo profissional por meio de contrato (reconhecido em órgão competente) de prestação de serviços, em vigor, celebrado de acordo com a legislação civil comum; ou
- 7.1.14.7 Quando se tratar de dirigente ou sócio da empresa licitante tal comprovação será feita através do ato constitutivo da mesma e certidão do CREA ou Conselho Profissional competente, devidamente atualizada.

NOTA: No caso de dois ou mais licitantes apresentarem atestados de um mesmo profissional, ambos serão inabilitados.

- 7.1.14.8 Declaração de disponibilidade de máquinas e equipamentos adequados para o cumprimento do Objeto da licitação;
- 7.1.14.9 Apresentação de Licença de Funcionamento, ou LO (Licença de Operação), expedida pela SEMMA, ou órgão hierarquicamente superior;

Relativos à Qualificação Econômico-Financeira:

- 7.1.15 Balanço patrimonial e demonstrações contábeis dos 02 (dois) último exercício social, já exigíveis e apresentados na forma da lei, que comprovem a boa situação financeira da empresa, vedada a sua

PREFEITURA MUNICIPAL DE VISEU
SECRETARIA MUNICIPAL DE GESTÃO E PLANEJAMENTO
DEPARTAMENTO DE LICITAÇÃO E CONTRATOS ADMINISTRATIVO

substituição por balancetes ou balanços provisórios, podendo ser atualizados por índices oficiais quando encerrado há mais de 03 (três) meses da data da apresentação da proposta. O balanço deverá ser registrado na Junta Comercial, sendo acompanhado da Certidão de Habilitação Profissional do contador para fins de assinatura do trabalho técnico nos termos da Resolução CFC n.º 1.637/2021, Art. 1º. Para comprovar a boa situação financeira, as licitantes terão que apresentar junto ao Balanço Patrimonial e as demonstrações contábeis, a análise devidamente assinada pelo contador responsável, dos seguintes índices:

ILC = Índice de liquidez corrente, com valor igual ou superior a 2,00;

ILG = Índice de liquidez geral, com valor igual ou superior a 2,00;

GE = Grau de endividamento, com valor igual ou menor a 0,50;

ONDE:

ATIVO CIRCULANTE

$$ILC = \frac{\text{ATIVO CIRCULANTE}}{\text{PASSIVO CIRCULANTE}}$$

ATIVO CIRCULANTE + REALIZÁVEL A LONGO PRAZO

$$ILG = \frac{\text{ATIVO CIRCULANTE} + \text{REALIZÁVEL A LONGO PRAZO}}{\text{PASSIVO CIRCULANTE} + \text{EXIGÍVEL A LONGO PRAZO}}$$

PASSIVO CIRCULANTE + PASSIVO EXIGÍVEL A LONGO PRAZO

$$GE = \frac{\text{PASSIVO CIRCULANTE} + \text{PASSIVO EXIGÍVEL A LONGO PRAZO}}{\text{ATIVO TOTAL}}$$

OBSERVAÇÃO: Os índices acima deverão ser demonstrados pelo próprio licitante, em memória de cálculos assinada pelo contador responsável pelo balanço.

7.1.16 Certidão de Falência, Recuperação judicial e/ou Concordata expedida pelo distribuidor da sede da pessoa jurídica, somente será aceita com a data de emissão não superior a 60 (Sessenta) dias.

As empresas interessadas em participar que estejam em processo de RECUPERAÇÃO JUDICIAL OU EXTRAJUDICIAL deverá apresentar Certidão de Recuperação Judicial ou Extrajudicial expedida pelo órgão distribuidor da sede da licitante para este fim, datada de no máximo 60 (sessenta) dias corridos anteriores a data de realização da sessão pública.

a certidão deverá ser acompanhada de comprovação que seu plano de recuperação foi acolhido na esfera judicial, nos termos da legislação em vigor.

7.1.17 Declaração não se encontra declarada inidônea para licitar ou contratar com órgãos da Administração Pública Federal, Estadual Municipal e do Distrito Federal;

7.1.18 Declaração que não existe em seu quadro de empregados, servidores públicos exercendo funções de gerência, administração ou tomada de decisão;

7.1.19 Declaração que não possui em seu quadro de pessoal, empregado (s) com menos de 18 anos em trabalho noturno, perigoso ou insalubre e, menores de 16 anos, em qualquer trabalho, exceto na condição de aprendiz a partir de 14 anos, nos termos do art. 7º, XXXIII, da Constituição Federal.

7.1.20 Declaração que não possui ou possui em seu quadro de empregados um percentual mínimo de 5% de pessoas portadoras de deficiência de acordo com o disposto no art. 28, §6º da Constituição do Estado do Pará (EC nº 0042/2008, publicada em 11.06.2008), em função de possuir menos de 20 (vinte) funcionários em seu quadro de pessoal.

7.1.21 Declaração de que a proposta foi elaborada de forma independente, nos termos da Instrução Normativa SLTI/MP nº 02/09.

7.1.22 Declaração que cumpre os requisitos de habilitação

7.1.23 Declaração atestando a inexistência de fatos impeditivos.

Garantia da Proposta e do Contrato:

7.1.24 A licitante prestará garantia da proposta correspondente a um por cento (1%) do valor estimado da obra, conforme critérios previstos no "caput" e § 1º do art. 58 da Lei Federal 14.133/21. que poderá ser apresentada através das seguintes modalidades:

PREFEITURA MUNICIPAL DE VISEU
SECRETARIA MUNICIPAL DE GESTÃO E PLANEJAMENTO
DEPARTAMENTO DE LICITAÇÃO E CONTRATOS ADMINISTRATIVO

7.1.24.1 Caução em dinheiro ou títulos de dívida pública;

7.1.24.2 Seguro – garantia através de apólices;

7.1.24.3 Fiança Bancária;

7.1.24.4 Se a opção da garantia for Caução em Dinheiro, o licitante deverá realizar depositar no Banco do Brasil, na Conta Corrente nº 10.971-1, agência 4413-X, PREFEITURA MUNICIPAL DE VISEU.

7.1.24.5 No caso de haver depósito em dinheiro e a licitante não se sagrar vencedora habilitada; a devolução do valor depositado ocorrerá, após a homologação do objeto licitado pela autoridade competente.

7.1.24.6 Deverá ser apresentado documento comprobatório do pagamento da apólice/caução efetuado anteriormente à data da abertura da sessão.

7.2. Quando permitida a participação de empresas estrangeiras que não funcionem no País, as exigências de habilitação serão atendidas mediante documentos equivalentes, inicialmente apresentados em tradução livre.

7.2.1. Na hipótese de o licitante vencedor ser empresa estrangeira que não funcione no País, para fins de assinatura do contrato ou da ata de registro de preços, os documentos exigidos para a habilitação serão traduzidos por tradutor juramentado no País e apostilados nos termos do disposto no Decreto nº 8.660, de 29 de janeiro de 2016, ou de outro que venha a substituí-lo, ou consularizados pelos respectivos consulados ou embaixadas.

7.3. Quando permitida a participação de consórcio de empresas, a habilitação técnica, quando exigida, será feita por meio do somatório dos quantitativos de cada consorciado e, para efeito de habilitação econômico-financeira, quando exigida, será observado o somatório dos valores de cada consorciado.

7.3.1. Se o consórcio não for formado integralmente por microempresas ou empresas de pequeno porte e o projeto básico/termo de referência exigir requisitos de habilitação econômico-financeira, haverá um acréscimo de 10% a 30 %, para o consórcio em relação ao valor exigido para os licitantes individuais.

7.4. Os documentos exigidos para fins de habilitação deverão ser apresentados via sistema eletrônico em arquivo digital, através do endereço www.portaldecompraspublicas.com.br;

7.5. Será verificado se o licitante apresentou declaração de que atende aos requisitos de habilitação, e o declarante responderá pela veracidade das informações prestadas, na forma da lei (art. 63, I, da Lei nº 14.133/2021).

7.6. Será verificado se o licitante apresentou no sistema, sob pena de inabilitação, a declaração de que cumpre as exigências de reserva de cargos para pessoa com deficiência e para reabilitado da Previdência Social, previstas em lei e em outras normas específicas.

7.7. O licitante deverá apresentar, sob pena de desclassificação, declaração de que suas propostas econômicas compreendem a integralidade dos custos para atendimento dos direitos trabalhistas assegurados na Constituição Federal, nas leis trabalhistas, nas normas infralegais, nas convenções coletivas de trabalho e nos termos de ajustamento de conduta vigentes na data de entrega das propostas.

7.8. Os documentos solicitados nos itens (7.1.7; 7.1.8 e 7.1.10) deverão ser apresentados no nome da empresa licitante e de seus sócios, por força do artigo 12 da Lei nº 8.429, de 1992, que prevê, dentre as sanções impostas ao responsável pela prática de ato de improbidade administrativa, a proibição de contratar com o Poder Público, inclusive por intermédio de pessoa jurídica da qual seja sócio majoritário

7.9. Considerando que na presente contratação a avaliação prévia do local de execução é imprescindível para o conhecimento pleno das condições e peculiaridades do objeto a ser contratado, o licitante deve atestar,

PREFEITURA MUNICIPAL DE VISEU
SECRETARIA MUNICIPAL DE GESTÃO E PLANEJAMENTO
DEPARTAMENTO DE LICITAÇÃO E CONTRATOS ADMINISTRATIVO

sob pena de inabilitação, que conhece o local e as condições de realização do serviço, assegurado a ele o direito de realização de vistoria prévia.

7.10. O licitante que optar por realizar vistoria prévia terá disponibilizado pela Administração data e horário exclusivos, a ser agendado através de documento de solicitação (sendo assinada pelo representante legal), onde constem os dados completos do responsável que irá participar da visita, na sede da Prefeitura Municipal de Viseu, na Secretaria Municipal de Obras ou através do endereço eletrônico cpl@viseu.pa.gov.br, entre os horários de 08:00h às 13:00h, anexando a este, documentação que comprove ser o representante legal da empresa o autor da assinatura (exemplo: contrato social), de modo que seu agendamento não coincida com o agendamento de outros licitantes.

7.10.1. Caso o licitante opte por não realizar vistoria, poderá substituir a declaração exigida no presente item por declaração formal assinada pelo seu responsável técnico acerca do conhecimento pleno das condições e peculiaridades da contratação.

7.11. A habilitação será verificada por meio do Sistema eletrônico, nos documentos por ele abrangidos.

7.11.1. Somente haverá a necessidade de comprovação do preenchimento de requisitos mediante apresentação dos documentos originais não-digitais quando houver dúvida em relação à integridade do documento digital ou quando a lei expressamente o exigir. (IN nº 3/2018, art. 4º, §1º, e art. 6º, §4º).

7.12. É de responsabilidade de o licitante conferir a exatidão dos seus dados cadastrais no sistema e mantê-los atualizados junto aos órgãos responsáveis pela informação, devendo proceder, imediatamente, à correção ou à alteração dos registros tão logo identifique incorreção ou aqueles se tornem desatualizados. (IN nº 3/2018, art. 7º, *caput*).

7.12.1. A não observância do disposto no item anterior poderá ensejar desclassificação no momento da habilitação. (IN nº 3/2018, art. 7º, parágrafo único).

7.13. A verificação pelo Agente de Contratação/Comissão, em sítios eletrônicos oficiais de órgãos e entidades emissores de certidões constitui meio legal de prova, para fins de habilitação.

7.13.1. Os documentos exigidos para habilitação que não estejam contemplados no sistema, serão enviados por meio do sistema, em formato digital, no prazo de mínimo de 02 (duas) horas por igual período, contado da solicitação do Agente de Contratação/Comissão.

7.13.2. Na hipótese de a fase de habilitação anteceder a fase de apresentação de propostas e lances, os licitantes encaminharão, por meio do sistema, simultaneamente os documentos de habilitação e a proposta com o preço ou o percentual de desconto, observado o disposto no § 1º do art. 36 e no § 1º do art. 39 da Instrução Normativa SEGES nº 73, de 30 de setembro de 2022.

7.14. A verificação no sistema ou a exigência dos documentos nele não contidos somente será feita em relação ao licitante vencedor.

7.14.1. Os documentos relativos à regularidade fiscal que constem do Projeto Básico/Termo de Referência somente serão exigidos, em qualquer caso, em momento posterior ao julgamento das propostas, e apenas do licitante mais bem classificado.

7.14.2. Respeitada a exceção do subitem anterior, relativa à regularidade fiscal, quando a fase de habilitação anteceder as fases de apresentação de propostas e lances e de julgamento, a verificação ou exigência do presente subitem ocorrerá em relação a todos os licitantes.

PREFEITURA MUNICIPAL DE VISEU
SECRETARIA MUNICIPAL DE GESTÃO E PLANEJAMENTO
DEPARTAMENTO DE LICITAÇÃO E CONTRATOS ADMINISTRATIVO

7.15. Após a entrega dos documentos para habilitação, não será permitida a substituição ou a apresentação de novos documentos, salvo em sede de diligência, para (Lei 14.133/21, art. 64, e IN 73/2022, art. 39, §4º):

7.15.1. Complementação de informações acerca dos documentos já apresentados pelos licitantes e desde que necessária para apurar fatos existentes à época da abertura do certame; e

7.15.2. Atualização de documentos cuja validade tenha expirado após a data de recebimento das propostas;

7.16. Na análise dos documentos de habilitação, a comissão de contratação poderá sanar erros ou falhas, que não alterem a substância dos documentos e sua validade jurídica, mediante decisão fundamentada, registrada em ata e acessível a todos, atribuindo-lhes eficácia para fins de habilitação e classificação.

7.17. Na hipótese de o licitante não atender às exigências para habilitação, o Agente de Contratação/Comissão examinará a proposta subsequente e assim sucessivamente, na ordem de classificação, até a apuração de uma proposta que atenda ao presente edital, observado o prazo disposto no subitem 7.13.1.

7.18. Somente serão disponibilizados para acesso público os documentos de habilitação do licitante cuja proposta atenda ao edital de licitação, após concluídos os procedimentos de que trata o subitem anterior.

7.19. A comprovação de regularidade fiscal e trabalhista das microempresas e das empresas de pequeno porte somente será exigida para efeito de contratação, e não como condição para participação na licitação (art. 4º do Decreto nº 8.538/2015).

7.20. Quando a fase de habilitação anteceder a de julgamento e já tiver sido encerrada, não caberá exclusão de licitante por motivo relacionado à habilitação, salvo em razão de fatos supervenientes ou só conhecidos após o julgamento.

7.21. Apresentar relação dos compromissos assumidos pelo licitante que importem em diminuição de sua capacidade econômico-financeira, excluídas parcelas já executadas de contratos firmados com a administração pública e/ou com a iniciativa privada, vigentes na data da sessão pública de abertura desta Concorrência, de acordo com o artigo 69, § 3º da Lei 14.133/2021;

8. DOS RECURSOS

8.1. A interposição de recurso referente ao julgamento das propostas, à habilitação ou inabilitação de licitantes, à anulação ou revogação da licitação, observará o disposto no art. 165 da Lei nº 14.133, de 2021.

8.2. O prazo recursal é de 3 (três) dias úteis, contados da data de intimação ou de lavratura da ata.

8.3. Quando o recurso apresentado impugnar o julgamento das propostas ou o ato de habilitação ou inabilitação do licitante:

8.3.1. A intenção de recorrer deverá ser manifestada imediatamente, sob pena de preclusão;

8.3.2. O prazo para a manifestação da intenção de recorrer não será inferior a 10 (dez) minutos.

8.3.3. O prazo para apresentação das razões recursais será iniciado na data de intimação ou de lavratura da ata de habilitação ou inabilitação;

8.3.4. Na hipótese de adoção da inversão de fases prevista no § 1º do art. 17 da Lei nº 14.133, de 2021, o prazo para apresentação das razões recursais será iniciado na data de intimação da ata de julgamento.

8.4. Os recursos deverão ser encaminhados em campo próprio do sistema.

PREFEITURA MUNICIPAL DE VISEU
SECRETARIA MUNICIPAL DE GESTÃO E PLANEJAMENTO
DEPARTAMENTO DE LICITAÇÃO E CONTRATOS ADMINISTRATIVO

8.5. O recurso será dirigido à autoridade que tiver editado o ato ou proferido a decisão recorrida, a qual poderá reconsiderar sua decisão no prazo de 3 (três) dias úteis, ou, nesse mesmo prazo, encaminhar recurso para a autoridade superior, a qual deverá proferir sua decisão no prazo de 10 (dez) dias úteis, contado do recebimento dos autos.

8.6. Os recursos interpostos fora do prazo não serão conhecidos.

8.7. O prazo para apresentação de contrarrazões ao recurso pelos demais licitantes será de 3 (três) dias úteis, contados da data da intimação pessoal ou da divulgação da interposição do recurso, assegurada a vista imediata dos elementos indispensáveis à defesa de seus interesses.

8.8. O recurso e o pedido de reconsideração terão efeito suspensivo do ato ou da decisão recorrida até que sobrevenha decisão final da autoridade competente.

8.9. O acolhimento do recurso invalida tão somente os atos insuscetíveis de aproveitamento.

8.10. Os autos do processo permanecerão com vista franqueada aos interessados no sítio eletrônico www.portaldecompraspublicas.com.br.

9. DAS INFRAÇÕES ADMINISTRATIVAS E SANÇÕES

9.1. Comete infração administrativa, nos termos da lei, o licitante que, com dolo ou culpa:

9.1.1. Deixar de entregar a documentação exigida para o certame ou não entregar qualquer documento que tenha sido solicitado pelo Agente de Contratação/Comissão durante o certame;

9.1.2. Salvo em decorrência de fato superveniente devidamente justificado, não manter a proposta em especial quando:

9.1.2.1. Não enviar a proposta adequada ao último lance ofertado ou após a negociação;

9.1.2.2. Recusar-se a enviar o detalhamento da proposta quando exigível;

9.1.2.3. Pedir para ser desclassificado quando encerrada a etapa competitiva;

9.1.2.4. Deixar de apresentar amostra; ou

9.1.2.5. Apresentar proposta ou amostra em desacordo com as especificações do edital;

9.1.3. Não celebrar o contrato ou não entregar a documentação exigida para a contratação, quando convocado dentro do prazo de validade de sua proposta;

9.1.3.1. Recusar-se, sem justificativa, a assinar o contrato ou a ata de registro de preço, ou a aceitar ou retirar o instrumento equivalente no prazo estabelecido pela Administração;

9.1.4. Apresentar declaração ou documentação falsa exigida para o certame ou prestar declaração falsa durante a licitação

9.1.5. Fraudar a licitação

9.1.6. Comportar-se de modo inidôneo ou cometer fraude de qualquer natureza, em especial quando:

9.1.6.1. Induzir deliberadamente a erro no julgamento;

9.1.6.2. Apresentar amostra falsificada ou deteriorada;

9.1.7. Praticar atos ilícitos com vistas a frustrar os objetivos da licitação

PREFEITURA MUNICIPAL DE VISEU
SECRETARIA MUNICIPAL DE GESTÃO E PLANEJAMENTO
DEPARTAMENTO DE LICITAÇÃO E CONTRATOS ADMINISTRATIVO

- 9.1.8. Praticar ato lesivo previsto no art. 5º da Lei n.º 12.846, de 2013.
- 9.2. Com fulcro na Lei nº 14.133, de 2021, a Administração poderá, garantida a prévia defesa, aplicar aos licitantes e/ou adjudicatários as seguintes sanções, sem prejuízo das responsabilidades civil e criminal:
- 9.2.1. Advertência;
- 9.2.2. Multa;
- 9.2.3. Impedimento de licitar e contratar; e
- 9.2.4. Declaração de inidoneidade para licitar ou contratar, enquanto perdurarem os motivos determinantes da punição ou até que seja promovida sua reabilitação perante a própria autoridade que aplicou a penalidade.
- 9.3. Na aplicação das sanções serão considerados:
- 9.3.1. A natureza e a gravidade da infração cometida.
- 9.3.2. As peculiaridades do caso concreto;
- 9.3.3. As circunstâncias agravantes ou atenuantes;
- 9.3.4. Os danos que dela provierem para a Administração Pública;
- 9.3.5. A implantação ou o aperfeiçoamento de programa de integridade, conforme normas e orientações dos órgãos de controle.
- 9.4. A multa será recolhida em percentual de 0,5% a 30% incidente sobre o valor do contrato licitado, recolhida no prazo máximo de até 30 (trinta) dias, a contar da comunicação oficial.
- 9.4.1. Para as infrações previstas nos itens 9.1.1, 9.1.2 e 9.1.3, a multa será de 0,5% a 15% do valor do contrato licitado.
- 9.4.2. Para as infrações previstas nos itens 9.1.4, 9.1.5, 9.1.6, 9.1.7 e 9.1.8, a multa será de 15% a 30% do valor do contrato licitado.
- 9.5. As sanções de advertência, impedimento de licitar e contratar e declaração de inidoneidade para licitar ou contratar poderão ser aplicadas, cumulativamente ou não, à penalidade de multa.
- 9.6. Na aplicação da sanção de multa será facultada a defesa do interessado no prazo de 15 (quinze) dias úteis, contado da data de sua intimação.
- 9.7. A sanção de impedimento de licitar e contratar será aplicada ao responsável em decorrência das infrações administrativas relacionadas nos itens 9.1.1, 9.1.2 e 9.1.3, quando não se justificar a imposição de penalidade mais grave, e impedirá o responsável de licitar e contratar no âmbito da Administração Pública direta e indireta do ente federativo a qual pertencer o órgão ou entidade, pelo prazo máximo de 3 (três) anos.
- 9.8. Poderá ser aplicada ao responsável a sanção de declaração de inidoneidade para licitar ou contratar, em decorrência da prática das infrações dispostas nos itens 9.1.4, 9.1.5, 9.1.6, 9.1.7 e 9.1.8, bem como pelas infrações administrativas previstas nos itens 9.1.1, 9.1.2 e 9.1.3 que justifiquem a imposição de penalidade mais grave que a sanção de impedimento de licitar e contratar, cuja duração observará o prazo previsto no art. 156, §5º, da Lei n.º 14.133/2021.
- 9.9. A recusa injustificada do adjudicatário em assinar o contrato ou a ata de registro de preço, ou em aceitar ou retirar o instrumento equivalente no prazo estabelecido pela Administração, descrita no item 9.1.3, caracterizará o descumprimento total da obrigação assumida e o sujeitará às penalidades e à imediata perda

PREFEITURA MUNICIPAL DE VISEU
SECRETARIA MUNICIPAL DE GESTÃO E PLANEJAMENTO
DEPARTAMENTO DE LICITAÇÃO E CONTRATOS ADMINISTRATIVO

da garantia de proposta em favor do órgão ou entidade promotora da licitação, nos termos do art. 45, §4º da IN SEGES/ME n.º 73, de 2022.

9.10. A apuração de responsabilidade relacionadas às sanções de impedimento de licitar e contratar e de declaração de inidoneidade para licitar ou contratar demandará a instauração de processo de responsabilização a ser conduzido por comissão composta por 2 (dois) ou mais servidores estáveis, que avaliará fatos e circunstâncias conhecidos e intimará o licitante ou o adjudicatário para, no prazo de 15 (quinze) dias úteis, contado da data de sua intimação, apresentar defesa escrita e especificar as provas que pretenda produzir.

9.11. Caberá recurso no prazo de 15 (quinze) dias úteis da aplicação das sanções de advertência, multa e impedimento de licitar e contratar, contado da data da intimação, o qual será dirigido à autoridade que tiver proferido a decisão recorrida, que, se não a reconsiderar no prazo de 5 (cinco) dias úteis, encaminhará o recurso com sua motivação à autoridade superior, que deverá proferir sua decisão no prazo máximo de 20 (vinte) dias úteis, contado do recebimento dos autos.

9.12. Caberá a apresentação de pedido de reconsideração da aplicação da sanção de declaração de inidoneidade para licitar ou contratar no prazo de 15 (quinze) dias úteis, contado da data da intimação, e decidido no prazo máximo de 20 (vinte) dias úteis, contado do seu recebimento.

9.13. O recurso e o pedido de reconsideração terão efeito suspensivo do ato ou da decisão recorrida até que sobrevenha decisão final da autoridade competente.

9.14. A aplicação das sanções previstas neste edital não exclui, em hipótese alguma, a obrigação de reparação integral dos danos causados.

10. DA IMPUGNAÇÃO AO EDITAL E DO PEDIDO DE ESCLARECIMENTO

10.1. Qualquer pessoa é parte legítima para impugnar este Edital por irregularidade na aplicação da Lei nº 14.133, de 2021, devendo protocolar o pedido até 3 (três) dias úteis antes da data da abertura do certame.

10.2. A resposta à impugnação ou ao pedido de esclarecimento será divulgado em sítio eletrônico oficial no prazo de até 3 (três) dias úteis, limitado ao último dia útil anterior à data da abertura do certame.

10.3. A impugnação e o pedido de esclarecimento poderão ser realizados por forma eletrônica, pelos seguintes meios, pelo próprio sistema do portal de compras públicas www.portaldecompraspublicas.com.br e através do e-mail: cpl@viseu.pa.gov.br;

10.4. As impugnações e pedidos de esclarecimentos não suspendem os prazos previstos no certame.

10.5. A concessão de efeito suspensivo à impugnação é medida excepcional e deverá ser motivada pelo agente de contratação, nos autos do processo de licitação.

10.6. Acolhida a impugnação, será definida e publicada nova data para a realização do certame.

11. DAS DISPOSIÇÕES GERAIS

11.1. Será divulgada ata da sessão pública no sistema eletrônico.

11.2. Não havendo expediente ou ocorrendo qualquer fato superveniente que impeça a realização do certame na data marcada, a sessão será automaticamente transferida para o primeiro dia útil subsequente, no mesmo horário anteriormente estabelecido, desde que não haja comunicação em contrário, pelo Agente de Contratação/ Comissão.

PREFEITURA MUNICIPAL DE VISEU
SECRETARIA MUNICIPAL DE GESTÃO E PLANEJAMENTO
DEPARTAMENTO DE LICITAÇÃO E CONTRATOS ADMINISTRATIVO

- 11.3. Todas as referências de tempo no Edital, no aviso e durante a sessão pública observarão o horário de Brasília - DF.
- 11.4. A homologação do resultado desta licitação não implicará direito à contratação.
- 11.5. As normas disciplinadoras da licitação serão sempre interpretadas em favor da ampliação da disputa entre os interessados, desde que não comprometam o interesse da Administração, o princípio da isonomia, a finalidade e a segurança da contratação.
- 11.6. Os licitantes assumem todos os custos de preparação e apresentação de suas propostas e a Administração não será, em nenhum caso, responsável por esses custos, independentemente da condução ou do resultado do processo licitatório.
- 11.7. Na contagem dos prazos estabelecidos neste Edital e seus Anexos, excluir-se-á o dia do início e incluir-se-á o do vencimento. Só se iniciam e vencem os prazos em dias de expediente na Administração.
- 11.8. O desatendimento de exigências formais não essenciais não importará o afastamento do licitante, desde que seja possível o aproveitamento do ato, observados os princípios da isonomia e do interesse público.
- 11.9. Em caso de divergência entre disposições deste Edital e de seus anexos ou demais peças que compõem o processo, prevalecerá as deste Edital.
- 11.10. O Edital e seus anexos estão disponíveis, na íntegra, no Portal Nacional de Contratações Públicas (PNCP) e endereço eletrônico www.portaldecompraspublicas.com.br.
- 11.11. Integram este Edital, para todos os fins e efeitos, os seguintes anexos:
- 11.11.1. ANEXO I – Projeto Básico/Termo de Referência
- 11.11.2. ANEXO II – Minuta de Termo de Contrato

Viseu (Pa) 05 de dezembro de 2025

KARINEIDE FERREIRA DOS SANTOS

Coordenadora do DLCA
Portaria 007/2025 GABSEGP

ANEXO I



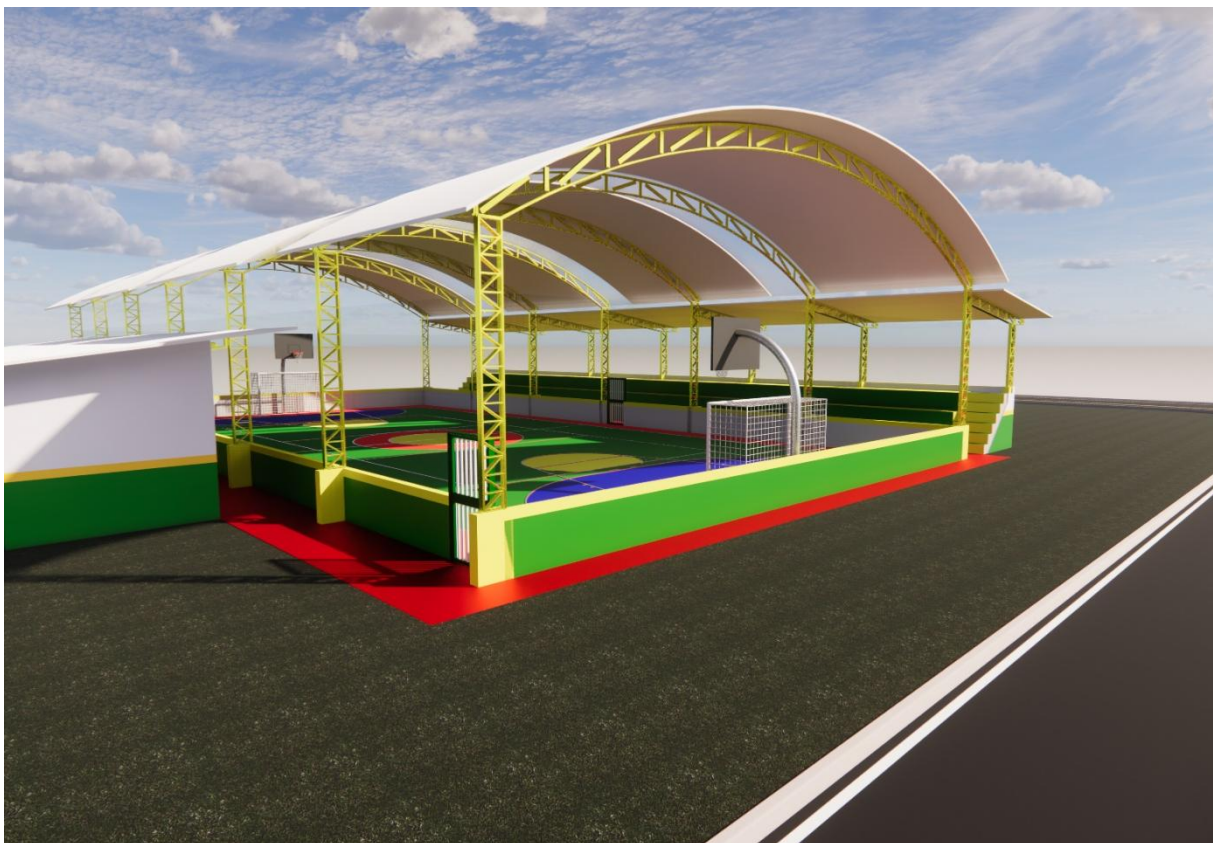

REFORMA E AMPLIAÇÃO DE UMA QUADRA POLIESPORTIVA COM VESTIÁRIOS E ARQUIBANCADA COBERTOS

LOCALIDADE DE FAZENDA REAL

GABRIEL LIMA SILVA
ENGENHEIRO CIVIL - PMV
CREA-PA: 151923341-8



PREFEITURA MUNICIPAL DE VISEU
SECRETARIA MUNICIPAL DE OBRAS

MEMORIAL DESCRITIVO

OBRA: REFORMA E AMPLIAÇÃO DE UMA QUADRA POLIESPORTIVA COM VESTIÁRIOS E ARQUIBANCADA COBERTOS

ENDEREÇO: LOCALIDADE DE FAZENDA REAL, MUNICÍPIO DE VISEU-PA

ÁREA: 885,00m²

APRESENTAÇÃO

O presente projeto visa atender a Localidade de **Fazenda Real** no Município de Viseu-PA. O Memorial Descritivo consta de projeto arquitetônico com planta baixa, cortes, fachadas e planta de situação.

Projeto Arquitetônico Preliminar - O projeto foi elaborado observando o código de obras municipal, tendo como responsável técnico, o Engenheiro Civil Gabriel Lima Silva sob CREA-PA: 151923341-8.

Introdução

INTRODUÇÃO

O presente projeto destina-se à orientação para a reforma e ampliação de uma **Quadra Poliesportiva com Vestiários e Arquibancada Cobertos**, totalizando uma área de 885,00 m², a ser implantada em uma localidade do Município de Viseu-Pa.

OBJETIVO DO DOCUMENTO

O memorial descritivo, como parte integrante de um projeto básico (pré-executivo), tem a finalidade de caracterizar criteriosamente todos os materiais e componentes envolvidos, bem como toda a sistemática construtiva utilizada. Tal documento relata e define integralmente o projeto básico e suas particularidades.

Constam do presente memorial a descrição dos elementos constituintes do **projeto arquitetônico**, com suas respectivas sequências executivas e especificações. Constam também do Memorial a citação de leis, normas, decretos, regulamentos, portarias, códigos referentes à construção civil, emitidos por órgãos públicos federais, estaduais e municipais, ou por concessionárias de serviços públicos.



PREFEITURA MUNICIPAL DE VISEU

SECRETARIA MUNICIPAL DE OBRAS

Arquitetura

CONSIDERAÇÕES GERAIS

A técnica construtiva adotada é convencional, possibilitando a construção da quadra em qualquer região, adotando materiais facilmente encontrados no comércio e não necessitando de mão-de-obra especializada.

A estrutura de fundações será em concreto armado e arco metálico treliçado. A cobertura será em telha metálica curvada.

PARÂMETROS DE IMPLANTAÇÃO

Para definir a implantação do projeto no terreno a que se destina, devem ser considerados alguns parâmetros indispensáveis ao adequado posicionamento que irá privilegiar a edificação das melhores condições:

Características do solo: conhecer o tipo de solo presente no terreno possibilitando dimensionar corretamente as fundações para garantir segurança e economia na construção da quadra. Para a escolha correta do tipo de fundação, é necessário conhecer as características mecânicas e de composição do solo, mediante ensaios de pesquisas e sondagem de solo;

Topografia: Fazer o levantamento topográfico do terreno observando atentamente suas características procurando identificar as prováveis influências do relevo sobre a edificação, sobre aspectos de fundações e de escoamento das águas superficiais;

Localização da Infraestrutura: Avaliar a melhor localização da quadra com relação aos alimentadores das redes públicas de energia elétrica.

PARÂMETROS FUNCIONAIS E ESTÉTICOS

Para a elaboração do projeto e definição do partido arquitetônico foram condicionantes alguns parâmetros, a seguir relacionados:

- **Volumetria do bloco** – Derivada do dimensionamento dos ambientes e da tipologia de coberturas adotada, a volumetria é elemento de identidade visual do projeto;
- **Tipologia das coberturas** – foi adotada solução de cobertura de arco treliçado metálico. Nos vestiários será utilizado uma laje impermeabilizada;
- **Elementos arquitetônicos de identidade visual** – elementos marcantes do partido arquitetônico, como pilares inclinados, volumes, revestimentos e etc. Eles permitem a identificação da tipologia Cobertura de Quadra Pequena;
- **Especificações das cores de acabamentos** – foram adotadas cores com destaque para a estrutura em amarelo.

Sistema Construtivo

CARACTERIZAÇÃO DO SISTEMA CONSTRUTIVO

Algumas das premissas deste projeto padrão têm aplicação direta no sistema construtivo adotado:



PREFEITURA MUNICIPAL DE VISEU

SECRETARIA MUNICIPAL DE OBRAS

Facilidade construtiva, com modelo e técnica construtivos amplamente difundidos;

Obediência à legislação pertinente e normas técnicas vigentes no que tange à construção, saúde e padrões educacionais estabelecidos pelo FNDE/MEC.

Levando-se em conta esses fatores e como forma de simplificar a execução da obra em todas as regiões do país, o sistema construtivo adotado foi o convencional, a saber:

Estrutura de concreto armado;

Estrutura metálica em arco treliçado para cobertura com telha metálica.

VIDA UTIL DO PROJETO

Sistema	Vida Útil mínima (anos)
Estrutura	≥ 50
Cobertura	≥ 20

REFERÊNCIAS NORMATIVAS

- Códigos, Leis, Decretos, Portarias e Normas Federais, Estaduais e Municipais, inclusive normas de concessionárias de serviços públicos;
- ABNT NBR 5674, *Manutenção de edificações – Procedimento*.

Elementos Construtivos

SISTEMA ESTRUTURAL

Considerações Gerais

Neste item estão expostas algumas considerações sobre o sistema estrutural adotado, composto de elementos estruturais em concreto armado. Para maiores informações sobre os materiais empregados, dimensionamento e especificações, deverá ser consultado o projeto executivo de estruturas.

Quanto à resistência do concreto adotada:

Estrutura	FCK (MPa)
Sapatas	25 MPa

Caracterização e Dimensão dos Componentes

Fundações

A fundação prevista é superficial e do tipo direta (profundidade menor do que 1,50m), executada em um sistema composto de vigas baldrame em concreto armado, a fim de receber as paredes de alvenaria da edificação, e sapatas isoladas em concreto ciclópico, que terão por função principal transferir ao solo subjacente as cargas oriundas da supraestrutura, solo este que deverá ter boa capacidade de carga à ruptura, com valor nominal mínimo de 2 Kgf/cm² (0,2 MPa).

As cavas para fundações deverão ser executadas, conforme o projeto elaborado, mas, principalmente, de acordo com a natureza do terreno existente sobre a projeção da obra, a fim de



PREFEITURA MUNICIPAL DE VISEU SECRETARIA MUNICIPAL DE OBRAS

se aferir sua resistência à ruptura, que não poderá ser inferior a 0,2 MPa (ou 2 Kgf/cm²), por cargas atuantes da supraestrutura.

As vigas baldrame serão em concreto armado, nas dimensões definidas no projeto e com um Fck mínimo de 25 MPa.

As sapatas isoladas serão em concreto armado com Fck mínimo de 25 MPa, nas dimensões retangulares mínimas de 1,30 x 1,630m, assentadas sobre solo que tenha resistência à ruptura acima de 0,2 MPa e lastro de concreto simples, concreto magro, com 5cm de espessura, nas quais também serão embutidos os “arranques” dos pilares.

Normas Técnicas relacionadas

- ABNT NBR 5738, *Concreto – Procedimento para moldagem e cura de corpos-de prova*;
- ABNT NBR 5739, *Concreto – Ensaio de compressão de corpos-de-prova cilíndricos*;
- ABNT NBR 6118, *Projeto de estruturas de concreto – Procedimentos*;
- ABNT NBR 7212, *Execução de concreto dosado em central*;
- ABNT NBR 8522, *Concreto – Determinação do módulo estático de elasticidade à compressão*;
- ABNT NBR 8681, *Ações e segurança nas estruturas – Procedimento*;
- ABNT NBR 14931, *Execução de estruturas de concreto – Procedimento*;

ESTRUTURA DE COBERTURAS

Estrutura Metálica

São utilizadas estruturas metálicas compostas por treliças, terças metálicas e posteriormente das telhas metálicas leves.

O tipo de aço a ser adotado nos projetos de estruturas metálicas deverá ser tipo ASTM A-36 ou ASTM A572 gr50. Parafusos para ligações principais – ASTM A325 – galvanizado a fogo;

Parafusos para ligações secundárias – ASTM A307-galvanizado a fogo;

Eletrodos para solda elétrica – AWS-E70XX;

Barras redondas para correntes – ASTM A36;

Chumbadores para fixação das chapas de base – ASTM A36;

Perfis de chapas dobradas – ASTM A36;

Condições Gerais referência para a execução:

O fabricante da estrutura metálica poderá substituir os perfis que indicados nos Documentos de PROJETO de fato estejam em falta na praça. Sempre que ocorrer tal necessidade, os perfis deverão ser substituídos por outros, constituídos do mesmo material, e com estabilidade e resistência equivalentes às dos perfis iniciais.



PREFEITURA MUNICIPAL DE VISEU

SECRETARIA MUNICIPAL DE OBRAS

Em qualquer caso, a substituição de perfis deverá ser previamente submetida à aprovação da FISCALIZAÇÃO, principalmente quando perfis laminados tenham que ser substituídos por perfis de chapa dobrados.

Caberá ao fabricante da estrutura metálica a verificação da suficiência da secção útil de peças tracionadas ou fletidas providas de conexão parafusadas ou de furos para qualquer outra finalidade.

Todas as conexões deverão ser calculadas e detalhadas a partir das informações contidas nos Documentos de PROJETO.

As conexões de oficinas poderão ser soldadas ou parafusadas, prévio critério estabelecido entre FISCALIZAÇÃO E FABRICANTE. As conexões de campo deverão ser parafusadas.

As conexões de barras tracionadas ou comprimidas das treliças ou contraventamento deverão ser dimensionadas de modo a transmitir o esforço solicitante indicado nos Documentos de PROJETO, e sempre respeitando o mínimo de 3000 kg ou metade do esforço admissível na barra.

Para as barras fletidas as conexões deverão ser dimensionadas para os valores de força cortante indicados nos Documentos de PROJETO, e sempre respeitando o mínimo de 75% de força cortante admissível na barra; havendo conexões a momento fletor, aplicar-se-á critério semelhante.

Todas as conexões soldadas na oficina deverão ser feitas com solda de ângulo, exceto quando indicado nos Documentos de DETALHAMENTO PARA EXECUÇÃO.

Quando for necessária solda de topo, esta deverá ser de penetração total. Todas as soldas de importância deverão ser feitas na oficina, não sendo admitida solda no campo. As superfícies das peças a serem soldadas deverão se apresentar limpas isenta de óleo, graxa, rebarbas, escamas de laminação e ferrugem imediatamente antes da execução das soldas.

As conexões com parafusos ASTM A325 poderão ser do tipo esmagamento ou do tipo atrito.

Todas as conexões parafusadas deverão ser providas de pelo menos dois parafusos. O diâmetro do parafuso deverá estar de acordo com o gabarito do perfil, devendo ser no mínimo Ø1/2".

Todos os parafusos ASTM A325 Galvanizados deverão ser providos de porca hexagonal de tipo pesado e de pelo menos uma arruela revenida colocada no lado em que for dado o aperto.

Os furos das conexões parafusadas deverão ser executados com um diâmetro Ø 1/16" superior ao diâmetro nominal dos parafusos.

Estes poderão ser executados por puncionamento para espessura de material até 3/4"; para espessura maior, estes furos deverão ser obrigatoriamente broqueados, sendo, porém admitido sub-puncionamento. As conexões deverão ser dimensionadas considerando-se a hipótese dos parafusos trabalharem a cisalhamento, com a tensão admissível correspondente à hipótese da rosca estar incluída nos planos de cisalhamento ($= 1,05 \text{ t / cm}^2$),

Os parafusos ASTM A325 galvanizados, quer em conexão do tipo esmagamento, como tipo atrito, deverão ser apertados de modo a ficarem tracionado, com 70% do esforço de ruptura por tração.

Os valores dos esforços de tração que deverão ser desenvolvidos pelo aperto estão indicados na tabela seguinte:

Parafusos (Ø)	Força de tração (t)
1/2"	5,40
5/8"	8,60
3/4"	12,70



PREFEITURA MUNICIPAL DE VISEU

SECRETARIA MUNICIPAL DE OBRAS

7/8"	17,60
1"	23,00
1 1/8"	25,40
1 1/4"	32,00
1 3/8"	38,50
1 1/2"	46,40

Nas conexões parafusadas do tipo atrito, as superfícies das partes a serem conectadas deverão se apresentar limpas isenta de graxa, óleo, etc.

Para que se desenvolvam no corpo dos parafusos as forças de tração indicadas na tabela anterior, o aperto dos parafusos deverá ser dado por meio de chave calibrada, não sendo aceito o controle de aperto pelo método de rotação da porca. As chaves calibradas deverão ser reguladas para valores de torque que correspondem aos valores de força de tração indicados na tabela anterior. Deverão ser feitos ensaios com os parafusos de modo a reproduzir suas condições de uso.

Para as conexões com parafusos ASTM A307 (ligações secundárias) e as conexões das correntes, poderão ser usadas porcas hexagonais do tipo pesado, correspondentes aos parafusos ASTM A394.

Transporte e Armazenamento

Deverão ser tomadas precauções adequadas para evitar amassamento, distorções e deformações das peças causadas por manuseio impróprio durante o embarque e armazenamento da estrutura metálica.

Para tanto, as partes da estrutura metálica deverão ser providas de contraventamentos provisórios para o transporte e armazenamento.

As partes estruturais que sofrerem danos deverão ser reparadas antes da montagem, de acordo com a solicitação do responsável pela fiscalização da obra.

Montagem:

A montagem da estrutura metálica deverá se processar de acordo com as indicações contidas no plano de montagem (ver documentos de detalhamento para execução e especificações técnicas).

O manuseio das partes estruturais durante a montagem deverá ser cuidadoso, de modo a se evitar danos nestas partes; as partes estruturais que sofrerem avarias deverão ser reparadas ou substituídas, de acordo com as solicitações da FISCALIZAÇÃO.

Os serviços de montagem deverão obedecer rigorosamente às medidas lineares e angulares, alinhamentos, prumos e nivelamento.

Deverão ser usados contraventamentos provisórios de montagem em quantidades suficientes sempre que necessário e estes deverão ser mantidos enquanto a segurança da estrutura o exigir.

As conexões provisórias de montagem deverão ser usadas onde necessárias e deverão ser suficientes para resistir aos esforços devidos ao peso próprio da estrutura, esforços de montagem, esforços decorrentes dos pesos e operação dos equipamentos de montagem e, ainda, esforços devidos ao vento.

Garantia:



PREFEITURA MUNICIPAL DE VISEU

SECRETARIA MUNICIPAL DE OBRAS

O FABRICANTE deverá fornecer "Certificado de Garantia" cobrindo os elementos fornecidos quanto a defeitos de fabricação e montagem pelo período de 5 (cinco) anos, contados a partir da data de entrega definitiva dos SERVIÇOS.

Pintura:

Toda a superfície a ser pintada deverá estar completamente limpa, isenta de gorduras, umidade, ferrugem, incrustações, produtos químicos diversos, pingos de solda, carepa de laminação, furos, etc...

A preparação da superfície constará basicamente de jateamento abrasivo, de acordo com as melhores Normas Técnicas e obedecendo as seguintes Notas Gerais:

Depois da preparação adequada da superfície deverá ser aplicado 2 demãos de primer epóxi de 40 micras cada demão e posteriormente 2 demãos de esmalte alquídico também com 40 micras de espessura em cada demão.

Deverão ser respeitados os intervalos entre as demãos conforme a especificação dos fabricantes.

Para a cor do esmalte alquídico é indicado o amarelo ouro, conforme desenhos de arquitetura.

Inspeção e testes:

Todos os serviços executados estão sujeitos à inspeção e aceitação por parte da FISCALIZAÇÃO.

Normas Técnicas Relacionadas:

- _ABNT NBR-8800 Projeto de estruturas de aço e de estruturas mistas de aço e concreto de edifícios;
- _ABNT NBR 6120– Cargas para cálculo de estruturas de edificações;
- _ABNT NBR 14762 – Dimensionamento de perfis formados a frio;
- _ABNT NBR-8800 – Detalhamento para Execução e montagem de estruturas metálicas;
- _AISC – Manual of Steel Estructure, 9º edition.

Estrutura da cobertura da quadra poliesportiva coberta.

COBERTURAS

Telhas Metálicas - onduladas calandradas

- Telhas onduladas calandradas de aço pré-pintado - cor branca.
- 995 mm (cobertura útil) x 50 mm (espessura) x conforme projeto (comprimento)
- Modelo de Referencia:

Isoeste – Telha Standard Ondulada calandrada e reta – OND 17 ou Super Telhas ST 17/980 calandrada e reta

Sequência de execução

A colocação deve ser feita por fiadas, iniciando-se pelo beiral até a cumeeira, e simultaneamente em águas opostas. Obedecer à inclinação do projeto e a inclinação mínima determinada para cada tipo de telha. As primeiras fiadas devem ser amarradas às ripas com arame de cobre.



PREFEITURA MUNICIPAL DE VISEU SECRETARIA MUNICIPAL DE OBRAS

ABNT NBR 14514:2008, Telhas de aço revestido de seção trapezoidal – Requisitos.

ACABAMENTOS/REVESTIMENTOS

Foram definidos para acabamento materiais, resistentes e de fácil aplicação.

Pintura de Superfícies Metálicas

As superfícies metálicas receberão pintura a base de esmalte sintético conforme especificado em projeto e citado abaixo.

Material: Tinta esmalte sintético CORALIT

Qualidade: de primeira linha

Cor: amarelo ouro (estrutura de cobertura).

Acabamento: acetinado

Fabricante: Coral ou equivalente



Figura 1: cor amarelo ouro para pintura sobre estrutura de aço.

Aplicar Pintura de base com primer: Kromik Metal Primer 74 ou equivalente

Pintura de acabamento

Número de demãos: tantas demãos, quantas forem necessárias para um acabamento perfeito, no mínimo duas. Deverá ser rigorosamente observado o intervalo entre duas demãos subsequentes indicados pelo fabricante do produto.

Deverão ser observadas as especificações constantes no projeto estrutural metálico de referência.

- Estrutura metálica treliçada da quadra poliesportiva coberta – AMARELO OURO;

ABNT NBR 11702: *Tintas para construção civil – Tintas para edificações não industriais*
– *Classificação*;

ABNT NBR 13245: *Tintas para construção civil - Execução de pinturas em edificações não industriais - Preparação de superfície.*

Elétrica

INSTALAÇÕES ELÉTRICAS

No projeto de instalações elétricas foram definidos distribuição geral das luminárias, pontos de força, comandos, circuitos, chaves, proteções e equipamentos. O atendimento à edificação foi considerado em baixa tensão, conforme a tensão operada pela concessionária local



PREFEITURA MUNICIPAL DE VISEU

SECRETARIA MUNICIPAL DE OBRAS

em 110V. Os alimentadores foram dimensionados com base o critério de queda de tensão máxima admissível considerando a distância aproximada de 20 metros do quadro geral de baixa tensão até a subestação em poste.

Os circuitos que serão instalados seguirão os pontos de consumo através de eletrodutos, condutores e caixas de passagem. Todos os materiais deverão ser de qualidade para garantir a facilidade de manutenção e durabilidade.

A partir dos QD seguem em eletrodutos conforme especificado no projeto.

No quadro de medição é instalado o dispositivo de proteção contra surto classe I - 4 pólos 350V – 100Ka (modelo SIEMENS 5SD7 414-1 ou similar). Já no quadro geral o dispositivo de proteção contra surto adotado é o da classe II, 4 pólos 350V – 40kA (modelo SIEMENS 5SD7 464-1 ou similar). O circuito de tomada é dotado de dispositivo diferencial residual 25A (modelo SIEMENS 5SM1 312-0 MB ou similar) de alta sensibilidade para garantir a segurança. As luminárias especificadas no projeto preveem lâmpadas de baixo consumo de energia como as fluorescentes e luz mista, reatores eletrônicos de alta eficiência, alto fator de potência e baixa taxa de distorção harmônica.

O acionamento dos comandos das luminárias é feito por seções. Dessa forma aproveita-se melhor a iluminação natural ao longo do dia, permitindo acionar apenas as seções que se fizerem necessária, racionalizando o uso de energia.

Normas Técnicas Relacionadas

- NR 10 – *Segurança em Instalações e Serviços em Eletricidade*;
- ABNT NBR 5382, *Verificação de iluminância de interiores*;
- ABNT NBR 5410, *Instalações elétricas de baixa tensão*;
- ABNT NBR 5413, *Iluminância de interiores*;
- ABNT NBR 5444, *Símbolos gráficos para instalações elétricas prediais*;
- ABNT NBR 5461, *Iluminação*;
- ABNT NBR 5471, *Condutores elétricos*;
- ABNT NBR 6689, *Requisitos gerais para condutos de instalações elétricas prediais*;
- ABNT NBR 10898, *Sistema de iluminação de emergência*;
- ABNT NBR IEC 60669-2-1, *Interruptores para instalações elétricas fixas residenciais e similares – Parte 2-1: Requisitos particulares - Interruptores eletrônicos*;
- ABNT NBR IEC 60884-2-2, *Plugues e tomadas para uso doméstico e análogo – Parte 2-2: Requisitos particulares para tomadas para aparelhos*;
- ABNT NBR NM 247-1, *Cabos isolados com policloreto de vinila (PVC) para tensões nominais até 450/750 V – Parte 1: Requisitos gerais (IEC 60227-1, MOD)*;
- ABNT NBR NM 60669-1, *Interruptores para instalações elétricas fixas domésticas e análogas – Parte 1: Requisitos gerais (IEC 60669-1:2000, MOD)*;



PREFEITURA MUNICIPAL DE VISEU

SECRETARIA MUNICIPAL DE OBRAS

– ABNT NBR NM 60884-1, *Plugues e tomadas para uso doméstico e análogo – Parte 1: Requisitos gerais (IEC 60884-1:2006 MOD)*.

Gabriel Lima Silva
CREA-PA: 151923341-8
Eng. Civil - PMV

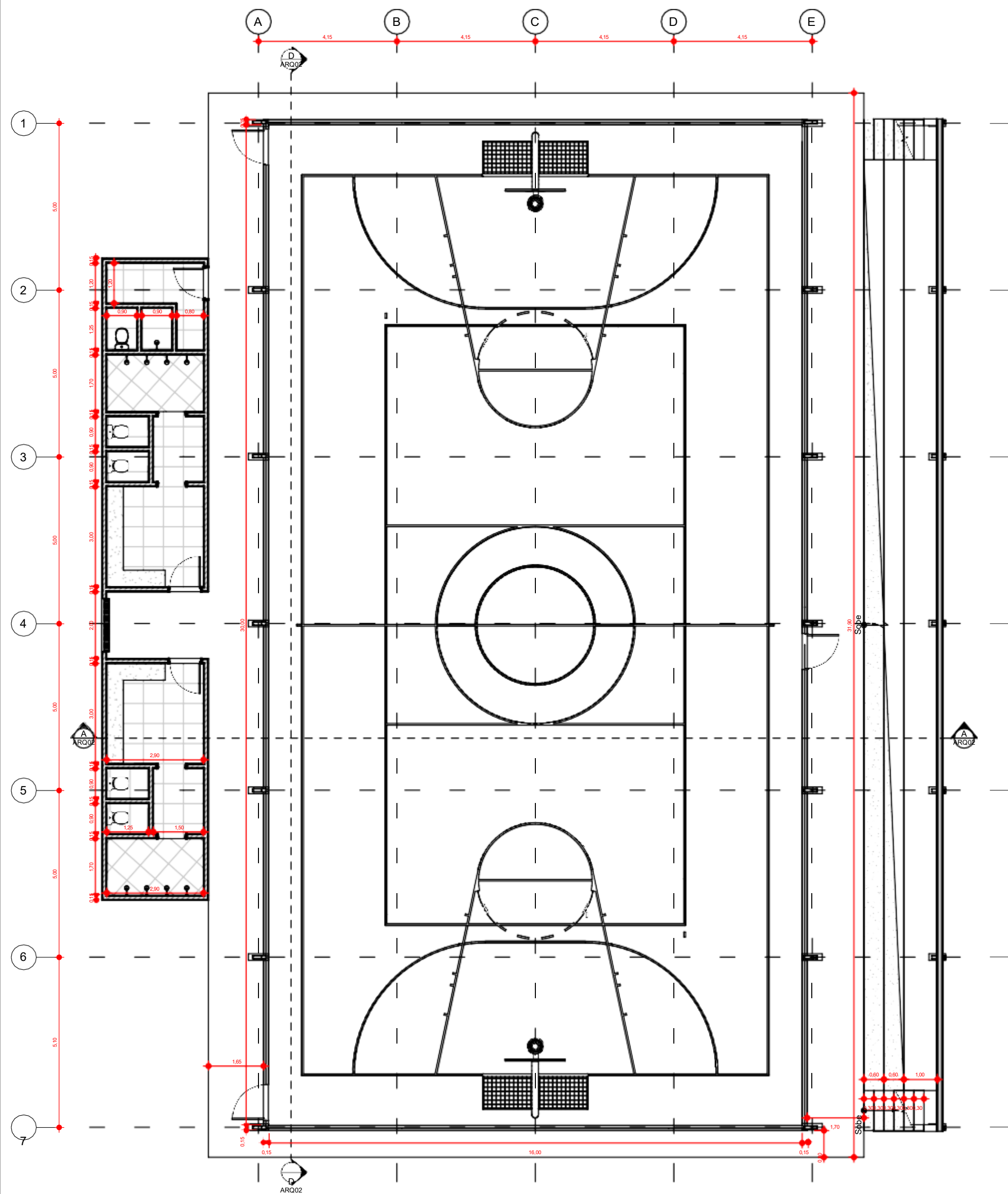

1 - PLANTA BAIXA - QUADRA POLIESPORTIVA COBERTA

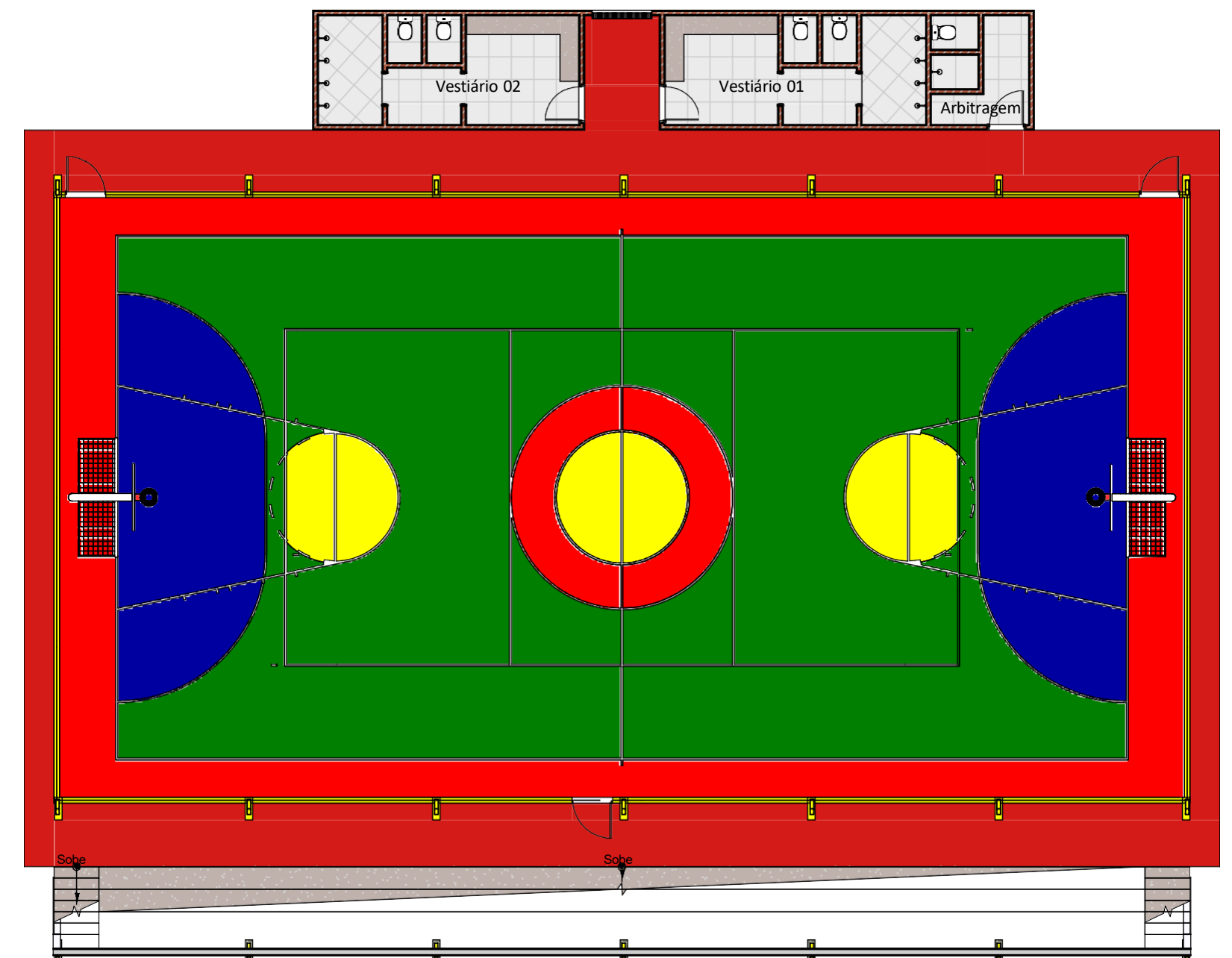

2 - PLANTA DE LAYOUT

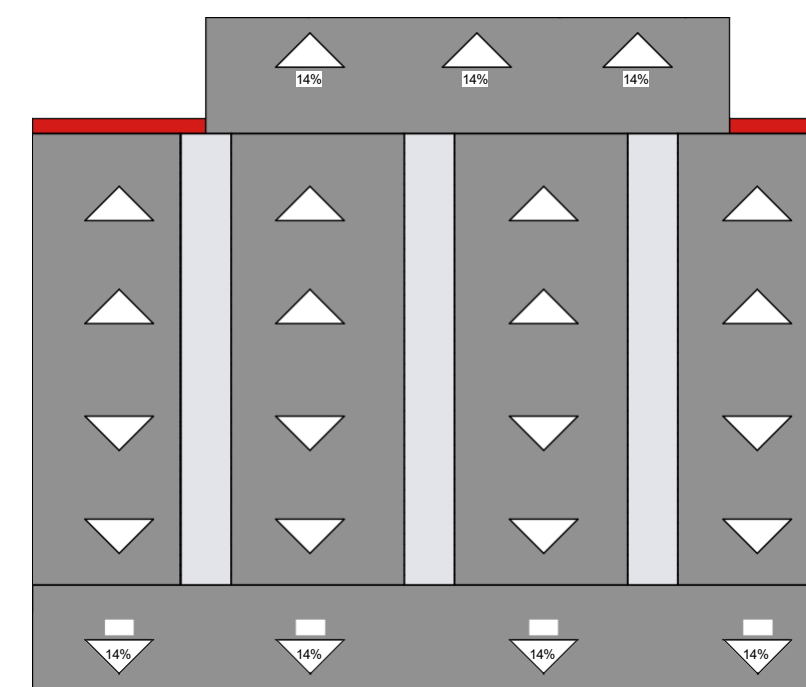

3 - PLANTA DE COBERTURA

obra: REFORMA E AMPLIAÇÃO DE 01 (UMA) QUADRA POLIESPORTIVA COM VESTIÁRIOS E ARQUIBANCADA COBERTOS	
Cliente: PREFEITURA MUNICIPAL DE VISEU-PA	
Local: LOCALIDADE DE FAZENDA REAL, MUNICÍPIO DE VISEU-PA	
Conteúdo da PLANTA BAIXA, LAYOUT, PLANTA DE COBERTURA	
Resp. p/ Projeto GABRIEL LIMA SILVA CREA- PA 151923341-8	
PROJETO: Data: 14/10/2025 Arquivo:	
Folha: ARQ01	



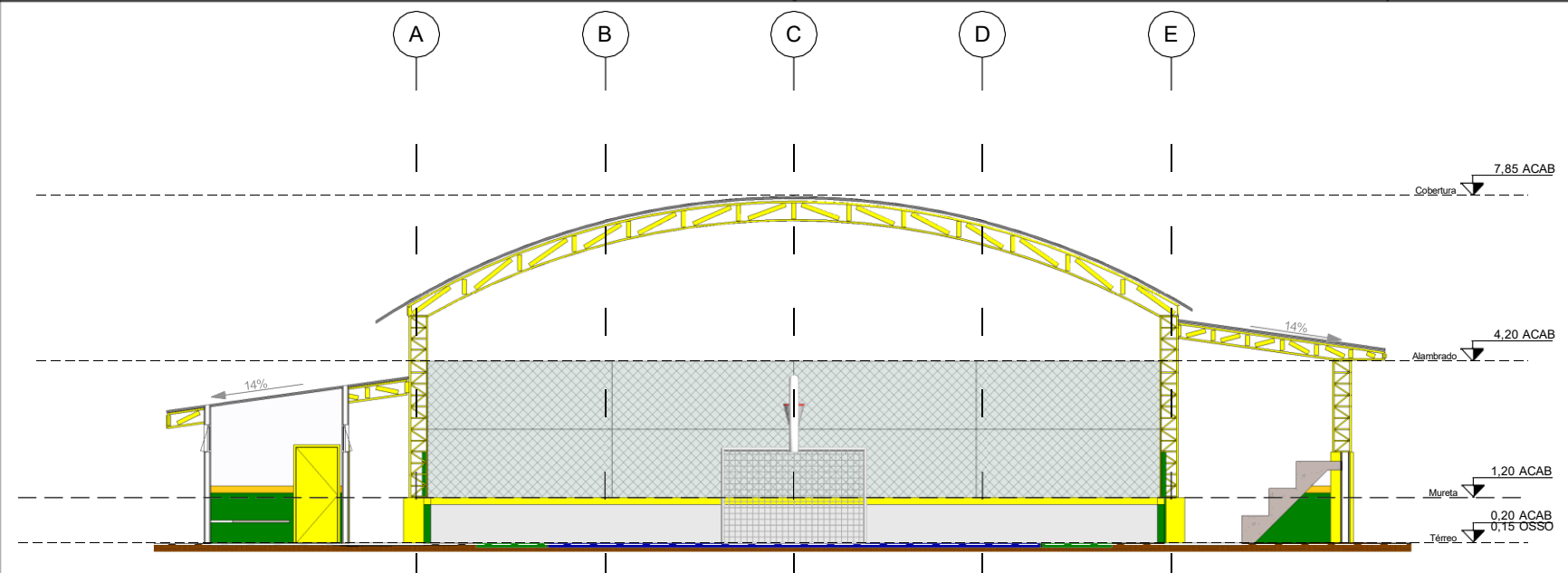

Corte A-A

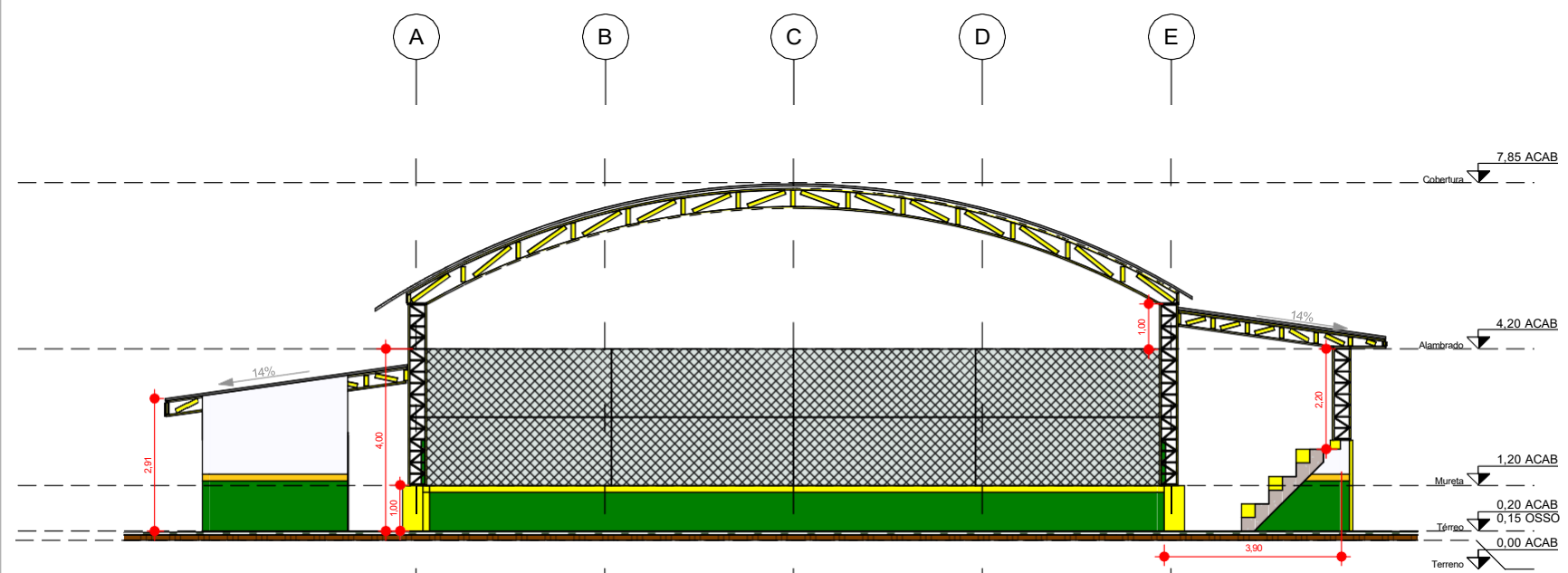

Elevação 2 - a

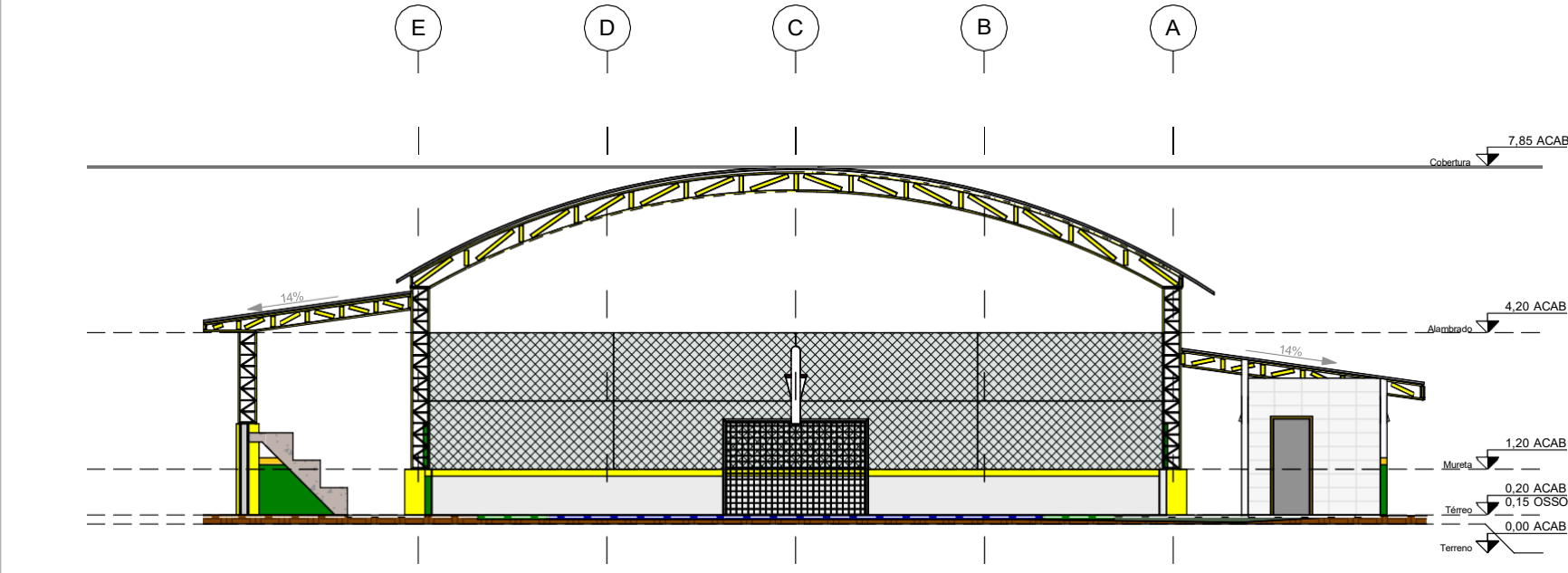

Elevação 1 - c

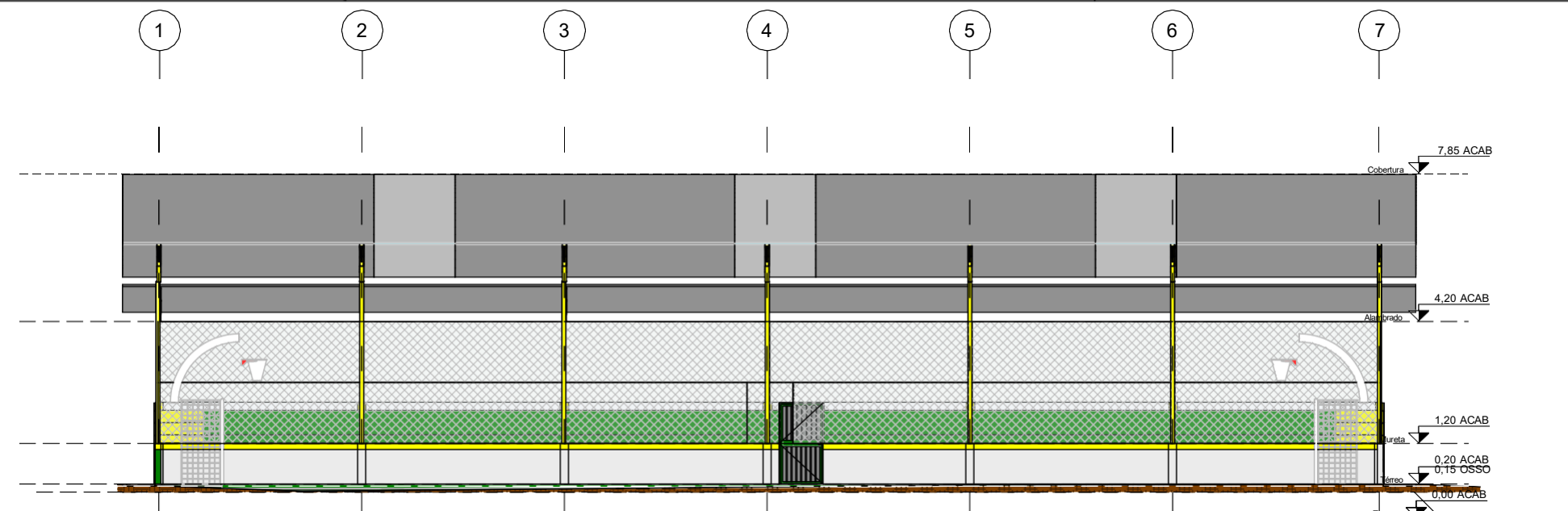

Corte D-D

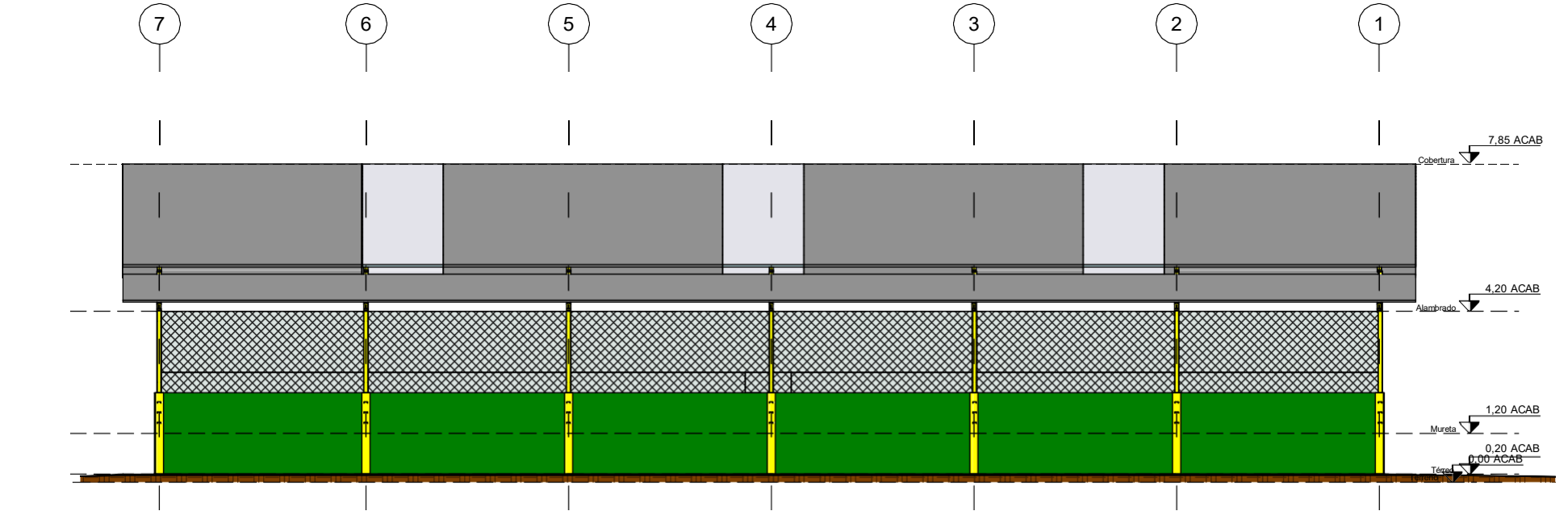

Elevação 3 - a

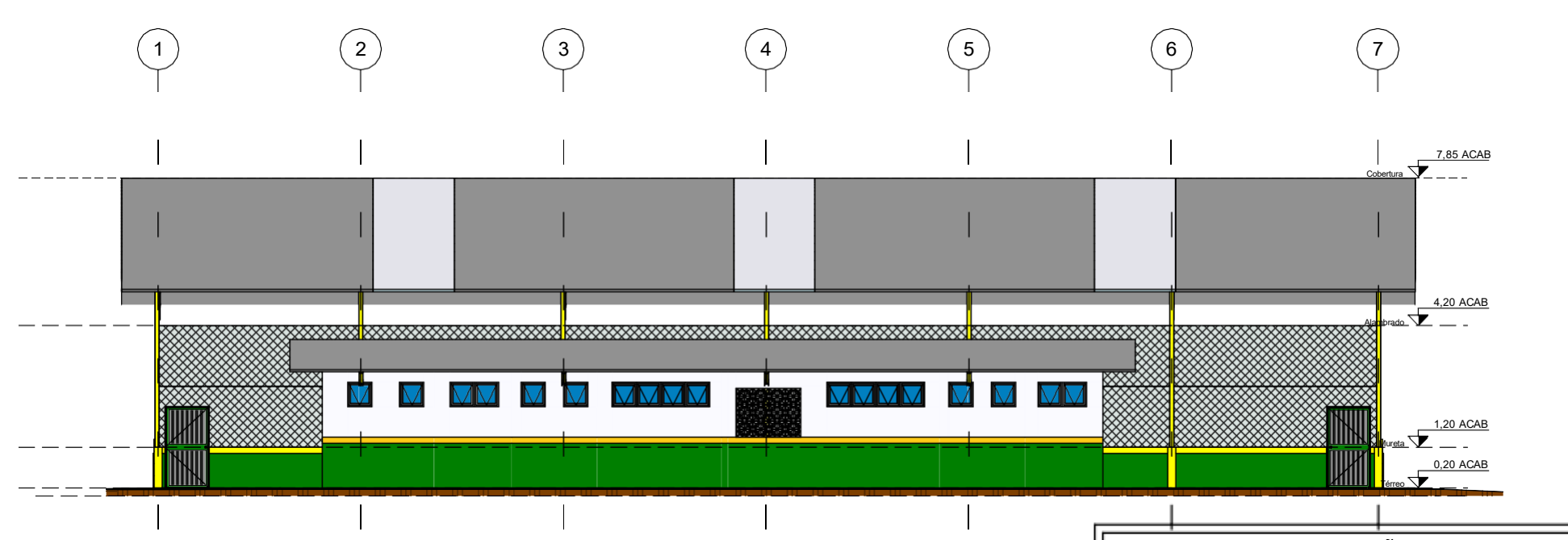

Elevação 1 - a

obra: REFORMA E AMPLIAÇÃO DE 01 (UMA) QUADRA POLIESPORTIVA COM VESTIÁRIOS E ARQUIBANCADA COBERTOS	
Cliente: PREFEITURA MUNICIPAL DE VISEU-PA	
Local: LOCALIDADE DE FAZENDA REAL, MUNICIPIO DE VISEU-PA	
Conteúdo da CORTES E VISTAS	
Resp. p/ Projeto GABRIEL LIMA SILVA CREA- PA 151923341-8	
PROJETO:	
Data: 14/10/2025	Arquivo:

 VISEU-PA	
Área do Terreno:	
Área Total Construída:	
Folha:	ARQ02

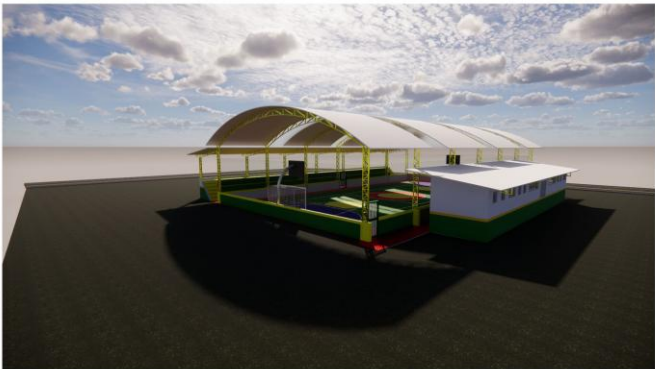
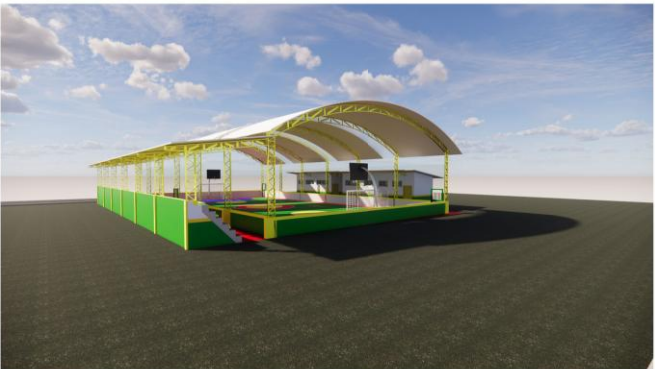
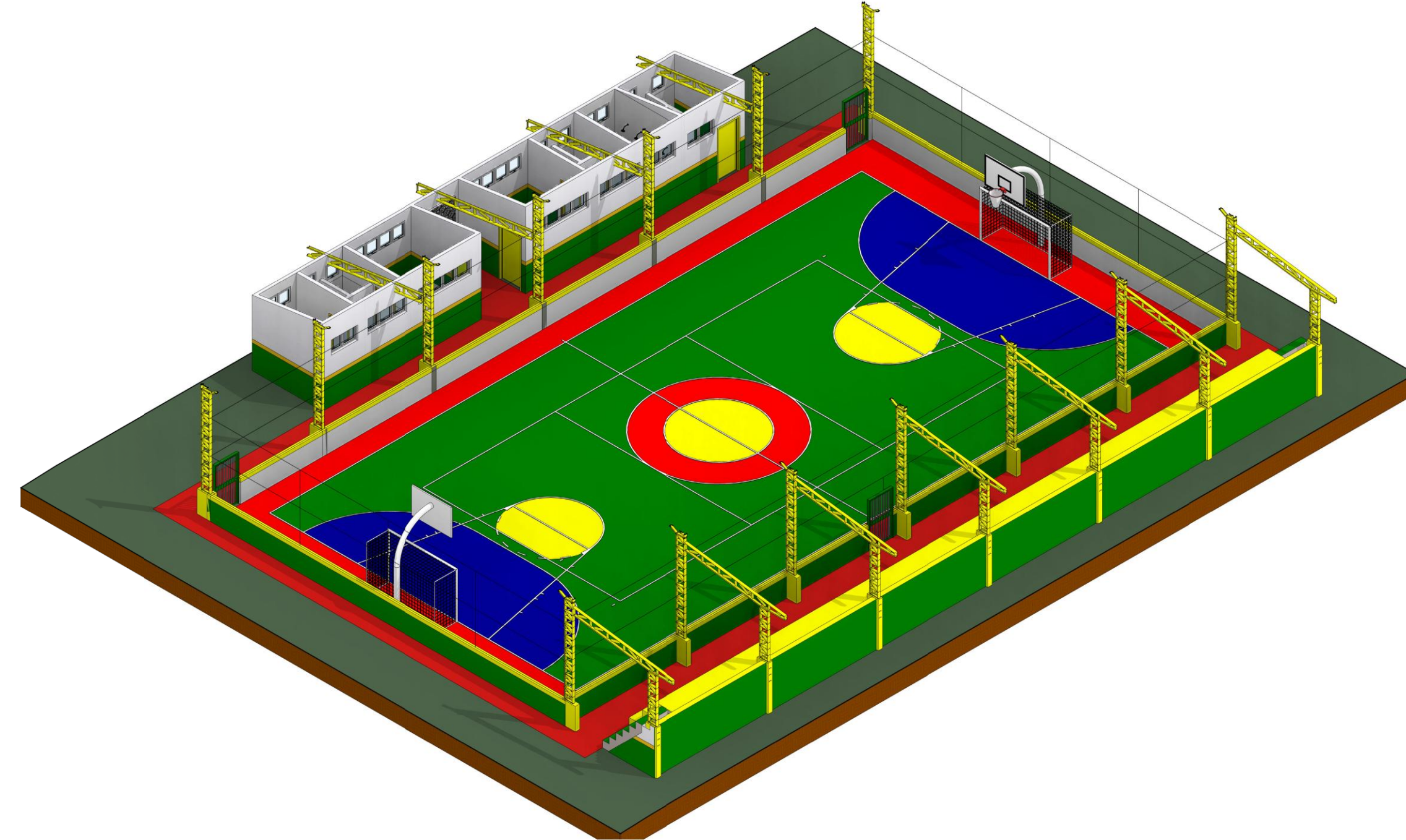
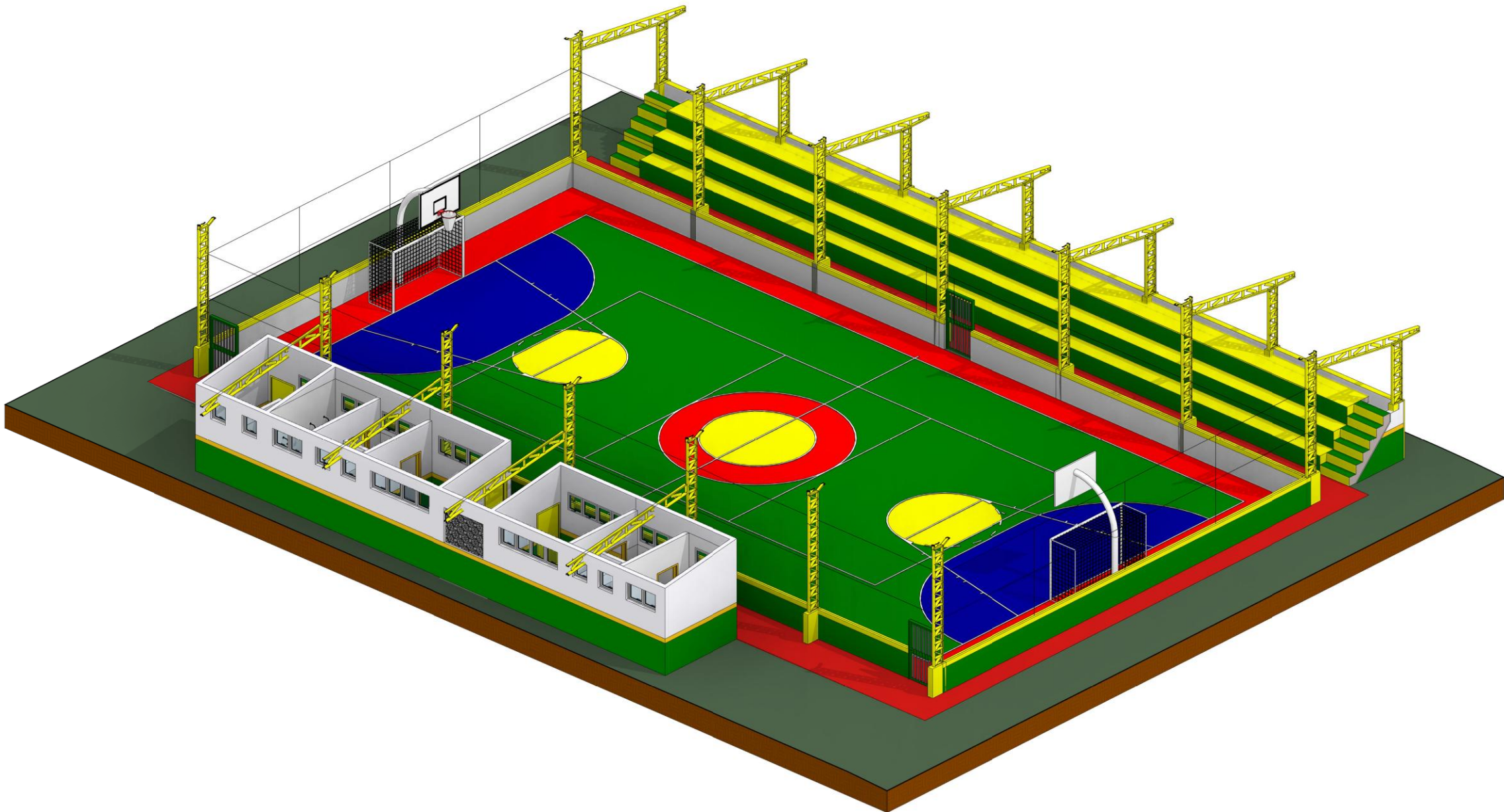

obra: REFORMA E AMPLIAÇÃO DE 01 (UMA) QUADRA POLIESPORTIVA COM VESTIÁRIOS E ARQUIBANCADA COBERTOS	
Cliente: PREFEITURA MUNICIPAL DE VISEU-PA	
Local: LOCALIDADE DE FAZENDA REAL, MUNICÍPIO DE VISEU-PA	
Conteúdo da PERSPECTIVAS	
Resp. p/ Projeto GABRIEL LIMA SILVA CREA- PA 151923341-8	
PROJETO:	
Data: 14/10/2025	Arquivo:



Área do Terreno:	
Área Total Construída:	
Folha:	ARQ03



OBRA:

REFORMA E AMPLIAÇÃO DE UMA QUADRA POLIESPORTIVA , COM COBERTURA METÁLICA, VESTIÁRIOS E ARQUIBANCADA COBERTA NA LOCALIDADE DE FAZENDA REAL

DESCRIÇÃO:

REFORMA E AMPLIAÇÃO DE UMA QUADRA POLIESPORTIVA, COM COBERTURA METÁLICA, VESTIÁRIOS E ARQUIBANCADA COBERTA - RAIMUNDO MARTINS DO REIS FILHO - LOCALIDADE DE FAZENDA REAL, MUNICÍPIO DE VISEU-PA.

LOCAL:

MUNICÍPIO DE VISEU-PA

DATA :

BDI : 30,28%

FORTE	VERSÃO	HORA	MES
GOINFRA CIVIL	T306 2025/06 SEM DESONERAÇÃO	181,06%	135,71%
ORSE	2025/08	111,36%	69,82%
SEDOP	2025/02 SEM DESONERAÇÃO	118,23%	71,76%
SEINFRA	028.1 COM DESONERAÇÃO	84,44%	47,48%
SINAPI	2025/09 COM DESONERAÇÃO	95,00%	53,45%
Composições Próprias	PRÓPRIA	0,00%	0,00%

1

SERVIÇOS PRELIMINARES:

R\$ 63.821,56

5,37

2

MOVIMENTO DE TERRA:

R\$ 17.797,82

1,50

3

FUNDAÇÕES:

R\$ 49.421,34

4,16

4

ESTRUTURAS:

R\$ 282.739,31

23,78

5

VESTIÁRIOS:

R\$ 256.062,15

21,54

6

ARQUIBANCADA:

R\$ 92.825,19

7,81

7

COBERTURA:

R\$ 142.409,48

11,98

8

PAREDES:

R\$ 61.702,56

5,19

9

PISOS:

R\$ 94.463,73

7,95

10

PINTURA:

R\$ 52.662,06

4,43

11

INSTALAÇÕES ELÉTRICAS:

R\$ 26.227,88

2,21

12

SERRALHERIA:

R\$ 1.277,00

0,11

13

ELEMENTOS ESPORTIVOS:

R\$ 37.455,70

3,15

14

SERVIÇOS FINAIS:

R\$ 10.024,93

0,84

VALOR BDI TOTAL:

R\$ 276.233,44

100,00

VALOR ORÇAMENTO:

R\$ 912.657,27

VALOR TOTAL:

R\$ 1.188.890,71

	PLANILHA ORÇAMENTÁRIA					
	OBRA:	REFORMA E AMPLIAÇÃO DE UMA QUADRA POLIESPORTIVA , COM COBERTURA METÁLICA, VESTIÁRIOS E ARQUIBANCADA COBERTA NA LOCALIDADE DE FAZENDA REAL	DATA :		BDI : 30,28%	
			FORTE	VERSÃO	HORA	MES
	DESCRIÇÃO:	REFORMA E AMPLIAÇÃO DE UMA QUADRA POLIESPORTIVA, COM COBERTURA METÁLICA, VESTIÁRIOS E ARQUIBANCADA COBERTA - RAIMUNDO MARTINS DO REIS FILHO - LOCALIDADE DE FAZENDA REAL, MUNICIPIO DE VISEU-PA.	GOINFRA CIVIL	T306 2025/06 SEM DESONERAÇÃO	181,06%	135,71%
			ORSE	2025/08	111,36%	69,82%
			SEDOP	2025/02 SEM DESONERAÇÃO	118,23%	71,76%
			SEINFRA	028.1 COM DESONERAÇÃO	84,44%	47,48%
			SINAPI	2025/09 COM DESONERAÇÃO	95,00%	53,45%
LOCAL:	MUNICÍPIO DE VISEU-PA	Composições Próprias	PRÓPRIA	0,00%	0,00%	

ITEM	CÓDIGO	DESCRIÇÃO	FORTE	UND	QUANTIDADE	PREÇO UNITÁRIO R\$	PREÇO TOTAL R\$
1	SERVIÇOS PRELIMINARES:						R\$ 63.821,56
1.1	011340	Placa de obra em lona com plotagem de gráfica	SEDOP	m²	3,00	R\$ 235,75	R\$ 707,25
1.2	010005	Barracão de madeira/Almoxarifado	SEDOP	m²	12,00	R\$ 711,40	R\$ 8.536,80
1.3	010008	Limpeza do terreno	SEDOP	m²	630,00	R\$ 8,10	R\$ 5.103,00
1.4	010009	Locação da obra a trena	SEDOP	m²	630,00	R\$ 8,70	R\$ 5.481,00
1.5	011350	Tapume metálico	SEDOP	m²	102,00	R\$ 205,25	R\$ 20.935,50
1.6	DEMOLIÇÕES E RETIRADAS						R\$ 0,00
1.7	020018	Demolição manual de concreto simples	SEDOP	m³	24,00	R\$ 473,43	R\$ 11.362,32
1.8	020016	Demolição manual de alvenaria de tijolo	SEDOP	m³	20,00	R\$ 109,25	R\$ 2.185,00
1.9	021531	Desmontagem de estrutura metálica com retirada de solda e corte de peças por meio de fixadeira	SEDOP	m²	76,00	R\$ 60,47	R\$ 4.595,72
1.10	020171	Retirada de entulho c/ equipamento distancia ate 5k	SEDOP	m³	48,00	R\$ 17,20	R\$ 825,60
1.11	C4639	RETIRADA DE GUARDA-CORPO EM TUBOS C/ PEÇAS E CONEXÕES FERRO GALVANIZADO (SEM REAPROVEITAMENTO) DN ATÉ 60mm	SEINFRA	M	76,00	R\$ 40,72	R\$ 3.094,72
1.12	97661	REMOÇÃO DE CABOS ELÉTRICOS, COM SEÇÃO DE 10 MM², FORMA MANUAL, SEM REAPROVEITAMENTO. AF_09/2023	SINAPI	M	367,00	R\$ 0,99	R\$ 363,33
1.13	97665	REMOÇÃO DE LUMINÁRIAS, DE FORMA MANUAL, SEM REAPROVEITAMENTO. AF_09/2023	SINAPI	UN	24,00	R\$ 2,54	R\$ 60,96
1.14	97660	REMOÇÃO DE INTERRUPTORES/TOMADAS ELÉTRICAS, DE FORMA MANUAL, SEM REAPROVEITAMENTO. AF_09/2023	SINAPI	UN	18,00	R\$ 0,92	R\$ 16,56
1.15	S00340	Remoção e reposição de poste de ferro galvanizado simples (6.00 a 10.00 m)	ORSE	un	6,00	R\$ 92,30	R\$ 553,80
2	MOVIMENTO DE TERRA:						R\$ 17.797,82
2.1	030010	Escavação manual de ate 1.50m de profundidade	SEDOP	m³	45,82	R\$ 129,65	R\$ 5.940,56
2.2	030011	Aterro incluindo carga, descarga, transporte e apiloamento	SEDOP	m³	42,50	R\$ 262,21	R\$ 11.143,92
2.3	030254	Reaterro compactado	SEDOP	m³	26,99	R\$ 26,43	R\$ 713,34
3	FUNDAÇÕES:						R\$ 49.421,34
3.1	CONCRETO ARMADO - SAPATAS:						R\$ 36.746,78
3.1.1	96619	LASTRO DE CONCRETO MAGRO, APLICADO EM BLOCOS DE COROAMENTO OU SAPATAS, ESPESSURA DE 5 CM. AF_01/2024	SINAPI	M2	27,04	R\$ 68,78	R\$ 1.859,81
3.1.2	96535	FABRICAÇÃO, MONTAGEM E DESMONTAGEM DE FÔRMA PARA SAPATA, EM MADEIRA SERRADA, E=25 MM, 4 UTILIZAÇÕES. AF_01/2024	SINAPI	M2	43,20	R\$ 184,73	R\$ 7.980,33
3.1.3	92759	ARMAÇÃO DE PILAR OU VIGA DE ESTRUTURA CONVENCIONAL DE CONCRETO ARMADO UTILIZANDO AÇO CA-60 DE 5,0 MM - MONTAGEM. AF_06/2022	SINAPI	KG	66,70	R\$ 17,96	R\$ 1.197,93
3.1.4	96546	ARMAÇÃO DE BLOCO UTILIZANDO AÇO CA-50 DE 10 MM - MONTAGEM. AF_01/2024	SINAPI	KG	360,00	R\$ 17,82	R\$ 6.415,20
3.1.5	92763	ARMAÇÃO DE PILAR OU VIGA DE ESTRUTURA CONVENCIONAL DE CONCRETO ARMADO UTILIZANDO AÇO CA-50 DE 12,5 MM - MONTAGEM. AF_06/2022	SINAPI	KG	161,70	R\$ 11,58	R\$ 1.872,48
3.1.6	96555	CONCRETAGEM DE BLOCOS DE COROAMENTO E VIGAS BALDRAME, FCK 25 MPA, COM USO DE JERICA LANÇAMENTO, ADENSAMENTO E ACABAMENTO. AF_06/2017	SINAPI	M3	13,57	R\$ 1.283,79	R\$ 17.421,03
3.2	CONCRETO ARMADO - VIGAS BALDRAME:						R\$ 12.674,56
3.2.1	95241	LASTRO DE CONCRETO MAGRO, ESPESSURA DE 5 CM. AF_07/2016	SINAPI	M2	13,16	R\$ 64,69	R\$ 851,32
3.2.2	96543	ARMAÇÃO DE BLOCO UTILIZANDO AÇO CA-60 DE 5 MM - MONTAGEM. AF_01/2024	SINAPI	KG	61,50	R\$ 25,80	R\$ 1.586,70
3.2.3	96546	ARMAÇÃO DE BLOCO UTILIZANDO AÇO CA-50 DE 10 MM - MONTAGEM. AF_01/2024	SINAPI	KG	195,50	R\$ 17,82	R\$ 3.483,81
3.2.4	96555	CONCRETAGEM DE BLOCOS DE COROAMENTO E VIGAS BALDRAME, FCK 25 MPA, COM USO DE JERICA LANÇAMENTO, ADENSAMENTO E ACABAMENTO. AF_06/2017	SINAPI	M3	5,26	R\$ 1.283,79	R\$ 6.752,73
4	ESTRUTURAS:						R\$ 282.739,31
4.1	CONCRETO ARMADO - REVESTIMENTO DO PILARES:						R\$ 13.007,78
4.1.1	96535	FABRICAÇÃO, MONTAGEM E DESMONTAGEM DE FÔRMA PARA SAPATA, EM MADEIRA SERRADA, E=25 MM, 4 UTILIZAÇÕES. AF_01/2024	SINAPI	M2	22,88	R\$ 184,73	R\$ 4.226,62
4.1.2	050766	Concreto armado fck=25MPA c/ forma mad. branca (incl. lançamento e adensamento)	SEDOP	m³	1,58	R\$ 5.557,70	R\$ 8.781,16
4.2	ESTRUTURA METÁLICA:						R\$ 269.731,53
4.2.1	C5217	ESTRUTURA TRELIÇADA DE COBERTURA, TIPO ARCO, COM LIGAÇÕES PARAFUSADAS, INCLUSOS PERFIS METÁLICOS, CHAPAS METÁLICAS, TRANSPORTE COM GUINDASTE, JATEAMENTO E PINTURA	SEINFRA	KG	9.345,60	R\$ 26,31	R\$ 245.882,73
4.2.2	104107	PILAR METÁLICO PERFIL LAMINADO OU SOLDADO EM AÇO ESTRUTURAL, COM CONEXÕES SOLDADAS, INCLUSOS MÃO DE OBRA, TRANSPORTE E IÇAMENTO UTILIZANDO GUINDASTE - FORNECIMENTO E INSTALAÇÃO. AF_01/2020_P	SINAPI	KG	1.752,30	R\$ 13,61	R\$ 23.848,80
5	VESTIÁRIOS:						R\$ 256.062,15
5.1	MOVIMENTO DE TERRA:						R\$ 1.485,78
5.1.1	030010	Escavação manual de ate 1.50m de profundidade	SEDOP	m³	11,46	R\$ 129,65	R\$ 1.485,78
5.2	FUNDAÇÕES:						R\$ 24.203,08
5.2.1	96619	LASTRO DE CONCRETO MAGRO, APLICADO EM BLOCOS DE COROAMENTO OU SAPATAS, ESPESSURA DE 5 CM. AF_01/2024	SINAPI	M2	14,70	R\$ 68,78	R\$ 1.011,06
5.2.2	040283	Bloco em concreto armado p/ fundação (incl. forma)	SEDOP	m³	2,05	R\$ 5.114,62	R\$ 10.484,97

5.2.3	040284	Baldrame em concreto armado c/ cinta de amarração	SEDOP	m³	2,64	R\$ 4.813,28	R\$ 12.707,05
5.3	ESTRUTURAS:						R\$ 28.465,84
5.3.1	PILARES:						R\$ 10.107,57
5.3.1.1	051172	Concreto armado FCK=25MPa com forma aparente - 1 reaproveitamento	SEDOP	m³	2,03	R\$ 4.979,10	R\$ 10.107,57
5.3.2	VIGAS:						R\$ 12.248,58
5.3.2.1	051172	Concreto armado FCK=25MPa com forma aparente - 1 reaproveitamento	SEDOP	m³	2,46	R\$ 4.979,10	R\$ 12.248,58
5.3.3	VERGAS E CONTRAVERGAS:						R\$ 4.894,35
5.3.3.1	93197	CONTRAVERGA MOLDADA IN LOCO EM CONCRETO, ESPESSURA DE *20* CM. AF_03/2024	SINAPI	M	22,80	R\$ 86,57	R\$ 1.973,79
5.3.3.2	93187	VERGA MOLDADA IN LOCO EM CONCRETO, ESPESSURA DE *20* CM. AF_03/2024	SINAPI	M	22,80	R\$ 112,67	R\$ 2.568,87
5.3.3.3	105030	CONTRAVERGA MOLDADA IN LOCO EM CONCRETO PARA PORTAS COM ATÉ 1,5 M DE VÃO. AF_03/2016	SINAPI	M	5,90	R\$ 59,61	R\$ 351,69
5.3.4	250532	Banco em concreto c/2 mod.2,75x0,4m	SEDOP	un	2,00	R\$ 607,67	R\$ 1.215,34
5.4	PAREDES E PAINEIS						R\$ 33.366,13
5.4.1	060046	Alvenaria tijolo de barro a cutelo	SEDOP	m²	191,97	R\$ 168,47	R\$ 32.341,18
5.4.2	060043	Cobogó de cimento 20x20x10cm	SEDOP	m²	1,92	R\$ 533,83	R\$ 1.024,95
5.5	ESQUADRIAS:						R\$ 24.124,34
5.5.1	MADEIRA:						R\$ 6.209,16
5.5.1.1	090063	Porta mad. trabalhada c/ caix. aduela e alizar	SEDOP	m²	5,67	R\$ 1.095,09	R\$ 6.209,16
5.5.2	ALUMÍNIO:						R\$ 3.018,08
5.5.2.1	91341	PORTA EM ALUMÍNIO DE ABRIR TIPO VENEZIANA COM GUARNIÇÃO, FIXAÇÃO COM PARAFUSOS - FORNECIMENTO E INSTALAÇÃO. AF_12/2019	SINAPI	M2	4,32	R\$ 698,63	R\$ 3.018,08
5.5.3	VIDRO:						R\$ 14.897,10
5.5.3.1	091517	Esquadria basculante em vidro temperado de 6mm	SEDOP	m²	13,68	R\$ 1.088,97	R\$ 14.897,10
5.6	REVESTIMENTOS:						R\$ 45.794,34
5.6.1	87905	CHAPISCO APLICADO EM ALVENARIA (COM PRESENÇA DE VÃOS) E ESTRUTURAS DE CONCRETO DE FACHADA, COM COLHER DE PEDREIRO. ARGAMASSA TRAÇO 1:3 COM PREPARO EM BETONEIRA 400L. AF_10/2022	SINAPI	M2	395,94	R\$ 11,62	R\$ 4.600,82
5.6.2	110763	Reboco com argamassa 1:6:Adit. Plast.	SEDOP	m²	271,94	R\$ 66,15	R\$ 17.988,83
5.6.3	110762	Emboço com argamassa 1:6:Adit. Plast.	SEDOP	m²	124,00	R\$ 56,33	R\$ 6.984,92
5.6.4	110644	Revestimento Cerâmico Padrão Médio - incl. rejuntamento	SEDOP	m²	124,00	R\$ 88,53	R\$ 10.977,72
5.6.5	FORRO:						R\$ 5.242,05
5.6.5.1	140240	Forro em PVC 100mm entarugamento - metalico	SEDOP	m²	45,00	R\$ 116,49	R\$ 5.242,05
5.7	PISOS:						R\$ 7.183,95
5.7.1	130110	Camada regularizadora no traço 1:4	SEDOP	m²	45,00	R\$ 57,37	R\$ 2.581,65
5.7.2	130119	Lajota cerâmica - incluindo rejuntamento (Padrão Médio)	SEDOP	m²	35,00	R\$ 99,96	R\$ 3.498,60
5.7.3	131026	Cerâmica anti-derrapante	SEDOP	m²	10,00	R\$ 110,37	R\$ 1.103,70
5.8	PINTURAS:						R\$ 22.032,94
5.8.1	151285	Latex acrílica acetinada c/ massa e selador - interna e externa	SEDOP	m²	324,30	R\$ 67,94	R\$ 22.032,94
5.9	INSTALAÇÕES ELÉTRICAS:						R\$ 13.865,40
5.9.1	170887	Quadro de distribuição metálico de embutir p/ 16 disjuntores (c/barramento)	SEDOP	un	1,00	R\$ 961,41	R\$ 961,41
5.9.2	170081	Ponto de luz / força (c/tubul., cx. e fiação) ate 200W	SEDOP	pt	17,00	R\$ 421,33	R\$ 7.162,61
5.9.3	170701	Ponto de força (tubul., fiação e disjuntor) acima de 200W	SEDOP	pt	1,00	R\$ 846,14	R\$ 846,14
5.9.4	170332	Interruptor 1 tecla simples (s/fiação)	SEDOP	un	3,00	R\$ 30,14	R\$ 90,42
5.9.5	170338	Interruptor 3 teclas simples (s/fiação)	SEDOP	un	2,00	R\$ 76,94	R\$ 153,88
5.9.6	171522	Tomadas 2 (2P+T) 10A (s/fiação)	SEDOP	un	4,00	R\$ 46,99	R\$ 187,96
5.9.7	171532	Luminária de sobrepor com aletas e 2 lâmpadas de Led de 18W	SEDOP	un	8,00	R\$ 506,28	R\$ 4.050,24
5.9.8	170983	Luminária tipo arandela- casco de tartaruga	SEDOP	un	3,00	R\$ 137,58	R\$ 412,74
5.10	INSTALAÇÕES HIDROSSANITÁRIAS:						R\$ 28.752,21
5.10.1	ÁGUA FRIA:						R\$ 9.207,92
5.10.1.1	180836	Reservatório em polietileno de 1.500 L	SEDOP	un	1,00	R\$ 4.907,86	R\$ 4.907,86
5.10.1.2	191274	Torneira de bóia 3/4"	SEDOP	un	1,00	R\$ 96,49	R\$ 96,49
5.10.1.3	180299	Ponto de agua (incl. tubos e conexoes)	SEDOP	pt	7,00	R\$ 600,51	R\$ 4.203,57
5.10.2	ESGOTO:						R\$ 19.544,29
5.10.2.1	180678	Caixa em alvenaria de 60x60x60cm c/ tpo. concreto	SEDOP	un	2,00	R\$ 1.008,84	R\$ 2.017,68
5.10.2.2	180094	Caixa em alvenaria de 80x80x80cm c/ tpo. concreto	SEDOP	un	1,00	R\$ 1.644,60	R\$ 1.644,60
5.10.2.3	180349	Fossa septica pre-moldada cap= 10 pessoas	SEDOP	un	1,00	R\$ 2.605,58	R\$ 2.605,58
5.10.2.4	180417	Filtro anaerobico conc. arm. d=1.4m p=1.8m	SEDOP	un	1,00	R\$ 5.733,46	R\$ 5.733,46
5.10.2.5	180350	Sumidouro pre-moldado cap= 10 pessoas	SEDOP	un	1,00	R\$ 2.097,53	R\$ 2.097,53
5.10.2.6	180214	Ponto de esgoto (incl. tubos, conexoes,cx. e ralos)	SEDOP	pt	8,00	R\$ 680,68	R\$ 5.445,44
5.11	INSTALAÇÕES DE PROTEÇÃO/ COMBATE A INCÊNDIO:						R\$ 2.016,04
5.11.1	171531	Luminária de sobrepor com aletas e 2 lâmpadas de Led de 10W	SEDOP	un	5,00	R\$ 344,55	R\$ 1.722,75

5.11.2	201507	Extintor de incêndio ABC - 6Kg	SEDOP	un	1,00	R\$ 293,29	R\$ 293,29
5.12	APARELHOS, LOUÇAS, METAIS E ACESSÓRIOS:						R\$ 24.772,10
5.12.1	190609	Bacia sifonada c/ox. descarga acoplada c/ assento	SEDOP	un	5,00	R\$ 874,41	R\$ 4.372,05
5.12.2	250545	BANCADA GRANITO CINZA, 50 X 120 CM, INCL. 2 CUBA DE EMBUTIR OVAL LOUÇA BRANCA 35 X 50 CM, VÁLVULA METAL CROMADO, SIFÃO FLEXÍVEL PVC, ENGATE 30 CM FLEXÍVEL PLÁSTICO E TORNEIRA CROMADA DE MESA, PADRÃO POPULAR - FORNEC. E INSTALAÇÃO. AF_01/2020	SEDOP	un	2,00	R\$ 4.764,53	R\$ 9.529,06
5.12.3	190231	Chuveiro cromado	SEDOP	un	9,00	R\$ 138,14	R\$ 1.243,26
5.12.4	190797	Porta papel higiênico - Polipropileno	SEDOP	un	5,00	R\$ 108,41	R\$ 542,05
5.12.5	190789	Cabide cromado	SEDOP	un	23,00	R\$ 93,26	R\$ 2.144,98
5.12.6	190529	Bebedouro aço inox c/4 torneiras e filtro	SEDOP	un	1,00	R\$ 6.940,70	R\$ 6.940,70
6	ARQUIBANCADA:						R\$ 92.825,19
6.1	MOVIMENTO DE TERRA:						R\$ 22.579,72
6.1.1	030010	Escavação manual de ate 1,50m de profundidade	SEDOP	m³	10,50	R\$ 129,65	R\$ 1.361,32
6.1.2	030254	Reaterro compactado	SEDOP	m³	8,05	R\$ 26,43	R\$ 212,76
6.1.3	030011	Aterro incluindo carga, descarga, transporte e apiloamento	SEDOP	m³	80,11	R\$ 262,21	R\$ 21.005,64
6.2	ALVENARIA:						R\$ 18.376,42
6.2.1	060045	Alvenaria tijolo de barro a singelo	SEDOP	m²	64,35	R\$ 209,35	R\$ 13.471,67
6.2.2	87894	CHAPISCO APLICADO EM ALVENARIA (SEM PRESENÇA DE VÃOS) E ESTRUTURAS DE CONCRETO DE FACHADA, COM COLHER DE PEDREIRO. ARGAMASSA TRAÇO 1:3 COM PREPARO EM BETONEIRA 400L. AF_10/2022	SINAPI	M2	64,35	R\$ 10,07	R\$ 648,00
6.2.3	110763	CHAPISCO APLICADO EM ALVENARIA (SEM PRESENÇA DE VÃOS) E ESTRUTURAS DE CONCRETO DE FACHADA, COM COLHER DE PEDREIRO. ARGAMASSA TRAÇO 1:3 COM PREPARO EM BETONEIRA 400L. AF_06/2014	SEDOP	m²	64,35	R\$ 66,15	R\$ 4.256,75
6.3	FUNDAÇÕES E ESTRUTURAS:						R\$ 43.267,74
6.3.1	CONCRETO ARMADO - SAPATAS:						R\$ 27.792,24
6.3.1.1	96619	LASTRO DE CONCRETO MAGRO, APLICADO EM BLOCOS DE COROAMENTO OU SAPATAS, ESPESSURA DE 5 CM. AF_01/2024	SINAPI	M2	14,00	R\$ 68,78	R\$ 962,92
6.3.1.2	96535	FABRICAÇÃO, MONTAGEM E DESMONTAGEM DE FÔRMA PARA SAPATA, EM MADEIRA SERRADA, E=25 MM, 4 UTILIZAÇÕES. AF_01/2024	SINAPI	M2	20,93	R\$ 184,73	R\$ 3.866,39
6.3.1.3	92759	ARMAÇÃO DE PILAR OU VIGA DE ESTRUTURA CONVENCIONAL DE CONCRETO ARMADO UTILIZANDO AÇO CA-60 DE 5,0 MM - MONTAGEM. AF_06/2022	SINAPI	KG	29,18	R\$ 17,96	R\$ 524,07
6.3.1.4	96546	ARMAÇÃO DE BLOCO UTILIZANDO AÇO CA-50 DE 10 MM - MONTAGEM. AF_01/2024	SINAPI	KG	315,00	R\$ 17,82	R\$ 5.613,30
6.3.1.5	92763	ARMAÇÃO DE PILAR OU VIGA DE ESTRUTURA CONVENCIONAL DE CONCRETO ARMADO UTILIZANDO AÇO CA-50 DE 12,5 MM - MONTAGEM. AF_06/2022	SINAPI	KG	141,48	R\$ 11,58	R\$ 1.638,33
6.3.1.6	96555	CONCRETAGEM DE BLOCOS DE COROAMENTO E VIGAS BALDRAME, FCK 25 MPA, COM USO DE JERICA LANÇAMENTO, ADENSAMENTO E ACABAMENTO. AF_06/2017	SINAPI	M3	11,83	R\$ 1.283,79	R\$ 15.187,23
6.3.2	CONCRETO ARMADO - VIGAS BALDRAME:						R\$ 15.475,50
6.3.2.1	95241	LASTRO DE CONCRETO MAGRO, ESPESSURA DE 5 CM. AF_07/2016	SINAPI	M2	17,60	R\$ 64,69	R\$ 1.138,54
6.3.2.2	96543	ARMAÇÃO DE BLOCO UTILIZANDO AÇO CA-60 DE 5 MM - MONTAGEM. AF_01/2024	SINAPI	KG	83,26	R\$ 25,80	R\$ 2.148,10
6.3.2.3	96546	ARMAÇÃO DE BLOCO UTILIZANDO AÇO CA-50 DE 10 MM - MONTAGEM. AF_01/2024	SINAPI	KG	171,06	R\$ 17,82	R\$ 3.048,28
6.3.2.4	96555	CONCRETAGEM DE BLOCOS DE COROAMENTO E VIGAS BALDRAME, FCK 25 MPA, COM USO DE JERICA LANÇAMENTO, ADENSAMENTO E ACABAMENTO. AF_06/2017	SINAPI	M3	7,12	R\$ 1.283,79	R\$ 9.140,58
6.4	CONCRETO ARQUIBANCADA:						R\$ 8.601,31
6.4.1	94992	EXECUÇÃO DE PASSEIO (CALÇADA) OU PISO DE CONCRETO COM CONCRETO MOLDADO IN LOCO, FEITO EM OBRA, ACABAMENTO CONVENCIONAL, ESPESSURA 6 CM, ARMADO. AF_08/2022	SINAPI	M2	66,77	R\$ 128,82	R\$ 8.601,31
7	COBERTURA:						R\$ 142.409,48
7.1	070708	Cobertura - telha de aluminio ondulada e=0,5mm	SEDOP	m²	755,70	R\$ 167,78	R\$ 126.791,34
7.2	070675	Cobertura - telha translucida fibra de vidro	SEDOP	m²	129,30	R\$ 120,79	R\$ 15.618,14
8	PAREDES:						R\$ 61.702,56
8.1	260651	Mureta em alvenaria,rebocada e pintada 2 faces(h=1.0m)	SEDOP	m	92,00	R\$ 670,68	R\$ 61.702,56
9	PISOS:						R\$ 94.463,73
9.1	97083	COMPACTAÇÃO MECÂNICA DE SOLO PARA EXECUÇÃO DE RADIER, PISO DE CONCRETO OU LAJE SOBRE SOLO, COM COMPACTADOR DE SOLOS A PERCUSSÃO. AF_09/2021	SINAPI	M2	480,00	R\$ 4,62	R\$ 2.217,60
9.2	97113	APLICAÇÃO DE LONA PLÁSTICA PARA EXECUÇÃO DE PAVIMENTOS DE CONCRETO. AF_04/2022	SINAPI	M2	480,00	R\$ 3,11	R\$ 1.492,80
9.3	95241	LASTRO DE CONCRETO MAGRO, APLICADO EM PISOS, LAJES SOBRE SOLO OU RADIER, ESPESSURA DE 5 CM. AF_01/2024	SINAPI	M2	480,00	R\$ 64,69	R\$ 31.051,20
9.4	101749	PISO CIMENTADO, TRAÇO 1:3 (CIMENTO E AREIA), ACABAMENTO LISO, ESPESSURA 4,0 CM, PREPARO MECÂNICO DA ARGAMASSA. AF_09/2020	SINAPI	M2	480,00	R\$ 90,14	R\$ 43.267,20
9.5	94993	EXECUÇÃO DE PASSEIO (CALÇADA) OU PISO DE CONCRETO COM CONCRETO MOLDADO IN LOCO, USINADO, ACABAMENTO CONVENCIONAL, ESPESSURA 6 CM, ARMADO. AF_08/2022	SINAPI	M2	139,35	R\$ 117,94	R\$ 16.434,93
10	PINTURA:						R\$ 52.662,06
10.1	PISOS:						R\$ 26.823,50
10.1.1	102491	PINTURA DE PISO COM TINTA ACRILICA, APLICAÇÃO MANUAL, 2 DEMAOS, INCLUSO FUNDO PREPARADOR. AF_05/2021	SINAPI	M2	139,35	R\$ 29,69	R\$ 4.137,30
10.1.2	102492	PINTURA DE PISO COM TINTA ACRILICA, APLICAÇÃO MANUAL, 3 DEMAOS, INCLUSO FUNDO PREPARADOR. AF_05/2021	SINAPI	M2	480,00	R\$ 37,58	R\$ 18.038,40
10.1.3	102504	PINTURA DE DEMARCAÇÃO DE QUADRA POLIESPORTIVA COM TINTA ACRILICA, E = 5 CM, APLICAÇÃO MANUAL. AF_05/2021	SINAPI	M	340,00	R\$ 13,67	R\$ 4.647,80
10.2	ESTRUTURA METÁLICA:						R\$ 25.838,56

10.2.1	100745	PINTURA COM TINTA ALQUÍDICA DE ACABAMENTO (ESMALTE SINTÉTICO BRILHANTE), COM FUNDO ANTICORROSIVO PULVERIZADA SOBRE SUPERFÍCIES METÁLICAS EXECUTADO EM OBRA - (ESTRUTURA METÁLICA COBERTURA)	SINAPI	M2	527,21	R\$ 49,01	R\$ 25.838,56
11	INSTALAÇÕES ELÉTRICAS:						R\$ 26.227,88
11.1	CENTRO DE DISTRIBUIÇÃO:						R\$ 2.867,13
11.1.1	170887	Quadro de distribuição metálico de embutir p/ 16 disjuntores (c/barramento)	SEDOP	un	1,00	R\$ 961,41	R\$ 961,41
11.1.2	170072	Quadro de medição monofasico (c/ disjuntor)	SEDOP	un	1,00	R\$ 870,93	R\$ 870,93
11.1.3	93653	DISJUNTOR MONOPOLAR TIPO DIN, CORRENTE NOMINAL DE 10A - FORNECIMENTO E INSTALAÇÃO. AF_07/2025	SINAPI	UN	1,00	R\$ 14,65	R\$ 14,65
11.1.4	93662	DISJUNTOR BIPOLAR TIPO DIN, CORRENTE NOMINAL DE 20A - FORNECIMENTO E INSTALAÇÃO. AF_07/2025	SINAPI	UN	5,00	R\$ 72,73	R\$ 363,65
11.1.5	93672	DISJUNTOR TRIPOLAR TIPO DIN, CORRENTE NOMINAL DE 40A - FORNECIMENTO E INSTALAÇÃO. AF_07/2025	SINAPI	UN	2,00	R\$ 109,81	R\$ 219,62
11.1.6	171468	Interruptor diferencial residual 20A/30mA-2P	SEDOP	un	1,00	R\$ 218,77	R\$ 218,77
11.1.7	171034	Proteção contra surto Classe II,1P,20KA,175V	SEDOP	un	2,00	R\$ 109,05	R\$ 218,10
11.2	ELETRODUTOS E ACESSÓRIOS:						R\$ 5.587,43
11.2.1	95811	CONDULETE DE PVC, TIPO LB, PARA ELETRODUTO DE PVC SOLDÁVEL DN 25 MM (3/4"), APARENTE - FORNECIMENTO E INSTALAÇÃO. AF_10/2022	SINAPI	UN	5,00	R\$ 27,72	R\$ 138,60
11.2.2	95814	CONDULETE DE PVC, TIPO TB, PARA ELETRODUTO DE PVC SOLDÁVEL DN 25 MM (3/4"), APARENTE - FORNECIMENTO E INSTALAÇÃO. AF_10/2022	SINAPI	UN	4,00	R\$ 33,09	R\$ 132,36
11.2.3	95817	CONDULETE DE PVC, TIPO X, PARA ELETRODUTO DE PVC SOLDÁVEL DN 25 MM (3/4"), APARENTE - FORNECIMENTO E INSTALAÇÃO. AF_10/2022	SINAPI	UN	1,00	R\$ 52,07	R\$ 52,07
11.2.4	S13610	Eletroduto de aço galvanizado, classe leve, dn 25 mm (1"), aparente, instalada em parede - fornecimento e instalação. Rev 01_06/2024	ORSE	m	70,00	R\$ 62,40	R\$ 4.368,00
11.2.5	95797	ELETRODUTO DE AÇO GALVANIZADO, CLASSE SEMI PESADO, DN 40 MM (1 1/2), APARENTE, INSTALADO EM TETO - FORNECIMENTO E INSTALAÇÃO. AF_11/2016_P	SINAPI	UN	10,00	R\$ 89,64	R\$ 896,40
11.3	CABOS E FIOS CONDUTORES:						R\$ 2.781,40
11.3.1	91926	CABO DE COBRE FLEXÍVEL ISOLADO, 2,5 MM², ANTI-CHAMA 450/750 V, PARA CIRCUITOS TERMINAIS - FORNECIMENTO E INSTALAÇÃO. AF_03/2023	SINAPI	M	10,00	R\$ 6,26	R\$ 62,60
11.3.2	91928	CABO DE COBRE FLEXÍVEL ISOLADO, 4 MM², ANTI-CHAMA 450/750 V, PARA CIRCUITOS TERMINAIS - FORNECIMENTO E INSTALAÇÃO. AF_03/2023	SINAPI	M	280,00	R\$ 9,71	R\$ 2.718,80
11.4	ILUMINAÇÃO E TOMADAS:						R\$ 14.991,92
11.4.1	91997	TOMADA MÉDIA DE EMBUTIR (1 MÓDULO), 2P+T 20 A, INCLUINDO SUPORTE E PLACA - FORNECIMENTO E INSTALAÇÃO. AF_03/2023	SINAPI	UN	1,00	R\$ 48,52	R\$ 48,52
11.4.2	170993	Projeto retangular 400W	SEDOP	un	20,00	R\$ 291,47	R\$ 5.829,40
11.4.3	171529	Luminária de embutir com aletas e 2 lâmpadas de Led de 10W	SEDOP	un	20,00	R\$ 293,88	R\$ 5.877,60
11.4.4	11775	REATOR AFP P/ LÂMP. V. MERCÚRIO 400W	SEINFRA	UN	20,00	R\$ 161,82	R\$ 3.236,40
12	SERRALHERIA:						R\$ 1.277,00
12.1	090822	Portão de ferro em metalom (incl. pintura anti corrosiva)	SEDOP	m²	2,00	R\$ 638,50	R\$ 1.277,00
13	ELEMENTOS ESPORTIVOS:						R\$ 37.455,70
13.1	250610	Equipamento completo p/ quadra de esportes	SEDOP	cj	1,00	R\$ 23.404,97	R\$ 23.404,97
13.2	251530	Tela de nylon	SEDOP	m²	276,00	R\$ 40,67	R\$ 11.224,92
13.3	251216	Cabo de aço 1/4"	SEDOP	m	224,00	R\$ 10,34	R\$ 2.316,16
13.4	171159	Grampo fixador de cabo Z-01	SEDOP	un	61,33	R\$ 8,31	R\$ 509,65
14	SERVIÇOS FINAIS:						R\$ 10.024,93
14.1	241318	Placa de inauguração em aço inox/letras bx. relevo- (40 x 30cm)	SEDOP	un	1,00	R\$ 1.860,13	R\$ 1.860,13
14.2	270220	Limpeza geral e entrega da obra	SEDOP	m²	630,00	R\$ 12,96	R\$ 8.164,80
						VALOR BDI TOTAL:	R\$ 276.233,44
						VALOR ORÇAMENTO:	R\$ 912.657,27
						VALOR TOTAL:	R\$ 1.188.890,71

RELATÓRIO ANALÍTICO - COMPOSIÇÕES DE CUSTOS					
	OBRA:	REFORMA E AMPLIAÇÃO DE UMA QUADRA POLIESPORTIVA , COM COBERTURA METÁLICA, VESTIÁRIOS E ARQUIBANCADA COBERTA NA LOCALIDADE DE FAZENDA REAL	DATA :		BDI : 30,28%
	DESCRIÇÃO:		FORTE	VERSÃO	HORA
	LOCAL:		GOINFRA CIVIL	T306 2025/06 SEM DESONERAÇÃO	181,06%
			ORSE	2025/08	111,36%
			SEDOP	2025/02 SEM DESONERAÇÃO	118,23%
			SEINFRA	028.1 COM DESONERAÇÃO	84,44%
			SINAPI	2025/09 COM DESONERAÇÃO	95,00%
			Composições Próprias	PRÓPRIA	0,00%
					135,71%
					69,82%
					71,76%
					47,48%
					53,45%
					0,00%

1.1. 011340 Placa de obra em lona com plotagem de gráfica (m²)

Material		FORTE	UNID	COEFICIENTE	PREÇO UNITÁRIO	TOTAL
D00475	Lona com plotagem de gráfica Material	SEDOP	m²	1,00000000	R\$ 75,00	R\$ 75,00
D00281	Pernamanca 3" x 2" 4 m - madeira branca Material	SEDOP	Dz	0,41000000	R\$ 200,00	R\$ 82,00
D00084	Prego 1 1/2"x13 Material	SEDOP	kg	0,10000000	R\$ 18,62	R\$ 1,86
TOTAL Material:						R\$ 158,86
Mão de Obra com Encargos Complementares		FORTE	UNID	COEFICIENTE	PREÇO UNITÁRIO	TOTAL
280013	CARPINTEIRO COM ENCARGOS COMPLEMENTARES	SEDOP	h	0,40000000	R\$ 30,38	R\$ 12,15
280026	SERVENTE COM ENCARGOS COMPLEMENTARES	SEDOP	h	0,40000000	R\$ 24,88	R\$ 9,95
TOTAL Mão de Obra com Encargos Complementares:						R\$ 22,10
VALOR:						180,96

1.2. 010005 Barracão de madeira/Almoxarifado (m²)

Material		FORTE	UNID	COEFICIENTE	PREÇO UNITÁRIO	TOTAL
D00060	Aldrava p/ cadeado (4x1/2") Material	SEDOP	un	0,02000000	R\$ 10,72	R\$ 0,21
D00344	Arruela concava em PVC d=5/16" Material	SEDOP	un	0,50000000	R\$ 0,70	R\$ 0,35
D00059	Cadeado No. 30 Material	SEDOP	un	0,02000000	R\$ 35,20	R\$ 0,70
D00062	Dobradiça 3"x3" com parafuso Material	SEDOP	un	0,19000000	R\$ 25,78	R\$ 4,89
D00061	Fechadura de sobrepor comum Material	SEDOP	un	0,02000000	R\$ 77,21	R\$ 1,54
D00002	Massa de vedação Material	SEDOP	kg	0,04200000	R\$ 17,73	R\$ 0,74
D00001	Parafuso fo go 5/16" c= 110mm Material	SEDOP	un	0,04000000	R\$ 1,48	R\$ 0,05
D00281	Pernamanca 3" x 2" 4 m - madeira branca Material	SEDOP	Dz	0,17000000	R\$ 200,00	R\$ 34,00
D00081	Prego 2 1/2"x10 Material	SEDOP	kg	0,50000000	R\$ 18,68	R\$ 9,34
D00019	Régua 3"x1" 4 m apar. Material	SEDOP	Dz	0,05000000	R\$ 322,00	R\$ 16,10
D00016	Tábua de madeira branca 4m Material	SEDOP	Dz	0,38000000	R\$ 113,40	R\$ 43,09
D00015	Tábua de madeira forte 4m Material	SEDOP	Dz	0,14000000	R\$ 230,00	R\$ 32,20
D00049	Teiha fibrotex (1.22x0.55m) e=4mm Material	SEDOP	un	0,82000000	R\$ 15,50	R\$ 12,71
TOTAL Material:						R\$ 155,92
Mão de Obra com Encargos Complementares		FORTE	UNID	COEFICIENTE	PREÇO UNITÁRIO	TOTAL
280013	CARPINTEIRO COM ENCARGOS COMPLEMENTARES	SEDOP	h	6,70000000	R\$ 30,38	R\$ 203,54
280026	SERVENTE COM ENCARGOS COMPLEMENTARES	SEDOP	h	7,50000000	R\$ 24,88	R\$ 186,60
TOTAL Mão de Obra com Encargos Complementares:						R\$ 390,14
VALOR:						546,06

1.3. 010008 Limpeza do terreno (m²)

Mão de Obra com Encargos Complementares		FORTE	UNID	COEFICIENTE	PREÇO UNITÁRIO	TOTAL
280026	SERVENTE COM ENCARGOS COMPLEMENTARES	SEDOP	h	0,25000000	R\$ 24,88	R\$ 6,22
TOTAL Mão de Obra com Encargos Complementares:						R\$ 6,22
VALOR:						6,22

1.4. 010009 Locação da obra a trena (m²)

Material		FORTE	UNID	COEFICIENTE	PREÇO UNITÁRIO	TOTAL
D00043	Arame recozido No. 18 Material	SEDOP	kg	0,00200000	R\$ 13,49	R\$ 0,02
D00238	Linha de nylon no. 80 Material	SEDOP	Rl	0,01000000	R\$ 12,90	R\$ 0,12
D00281	Pernamanca 3" x 2" 4 m - madeira branca Material	SEDOP	Dz	0,01000000	R\$ 200,00	R\$ 2,00
D00081	Prego 2 1/2"x10 Material	SEDOP	kg	0,00300000	R\$ 18,68	R\$ 0,05
D00016	Tábua de madeira branca 4m Material	SEDOP	Dz	0,01000000	R\$ 113,40	R\$ 1,13
TOTAL Material:						R\$ 3,32
Mão de Obra com Encargos Complementares		FORTE	UNID	COEFICIENTE	PREÇO UNITÁRIO	TOTAL
280013	CARPINTEIRO COM ENCARGOS COMPLEMENTARES	SEDOP	h	0,07000000	R\$ 30,38	R\$ 2,12
280026	SERVENTE COM ENCARGOS COMPLEMENTARES	SEDOP	h	0,05000000	R\$ 24,88	R\$ 1,24
TOTAL Mão de Obra com Encargos Complementares:						R\$ 3,36
VALOR:						6,68

1.5. 011350 Tapume metálico (m²)

Material		FORTE	UNID	COEFICIENTE	PREÇO UNITÁRIO	TOTAL
D00034	Chapa de fo go no 26 (1,00x2,00m) Material	SEDOP	Ch	0,50000000	R\$ 104,78	R\$ 52,39

D00001	Parafuso fo go 5/16" c= 110mm Material	SEDOP	un	0,20000000	R\$ 1,48	R\$ 0,29
D00281	Pernamanca 3" x 2" 4 m - madeira branca Material	SEDOP	Dz	0,13500000	R\$ 200,00	R\$ 27,00
D00081	Prego 2 1/2"x10 Material	SEDOP	kg	0,14000000	R\$ 18,68	R\$ 2,61
					TOTAL Material:	R\$ 82,29
Mão de Obra com Encargos Complementares						
		FONTE	UNID	COEFICIENTE	PREÇO UNITÁRIO	TOTAL
280013	CARPINTEIRO COM ENCARGOS COMPLEMENTARES	SEDOP	h	0,40000000	R\$ 30,38	R\$ 12,15
280026	SERVENTE COM ENCARGOS COMPLEMENTARES	SEDOP	h	0,40000000	R\$ 24,88	R\$ 9,95
					TOTAL Mão de Obra com Encargos Complementares:	R\$ 22,10
Serviço						
		FONTE	UNID	COEFICIENTE	PREÇO UNITÁRIO	TOTAL
150302	Esmalte s/ ferro (superf. lisa)	SEDOP	m²	1,00000000	R\$ 53,16	R\$ 53,16
					TOTAL Serviço:	R\$ 53,16
					VALOR:	157,55

1.7. 020018 Demolição manual de concreto simples (m³)

Mão de Obra com Encargos Complementares						
		FONTE	UNID	COEFICIENTE	PREÇO UNITÁRIO	TOTAL
280023	PEDREIRO COM ENCARGOS COMPLEMENTARES	SEDOP	h	1,30000000	R\$ 30,74	R\$ 39,96
280026	SERVENTE COM ENCARGOS COMPLEMENTARES	SEDOP	h	13,00000000	R\$ 24,88	R\$ 323,44
					TOTAL Mão de Obra com Encargos Complementares:	R\$ 363,40
					VALOR:	363,40

1.8. 020016 Demolição manual de alvenaria de tijolo (m³)

Mão de Obra com Encargos Complementares						
		FONTE	UNID	COEFICIENTE	PREÇO UNITÁRIO	TOTAL
280023	PEDREIRO COM ENCARGOS COMPLEMENTARES	SEDOP	h	0,30000000	R\$ 30,74	R\$ 9,22
280026	SERVENTE COM ENCARGOS COMPLEMENTARES	SEDOP	h	3,00000000	R\$ 24,88	R\$ 74,64
					TOTAL Mão de Obra com Encargos Complementares:	R\$ 83,86
					VALOR:	83,86

1.9. 021531 Desmontagem de estrutura metálica com retirada de solda e corte de peças por meio de lixadeira (m²)

Equipamento						
		FONTE	UNID	COEFICIENTE	PREÇO UNITÁRIO	TOTAL
M00014	Esmerilhadeira angular 4 1/2" – elétrica e manual Equipamento	SEDOP	h	0,80000000	R\$ 1,37	R\$ 1,09
					TOTAL Equipamento:	R\$ 1,09
Material						
		FONTE	UNID	COEFICIENTE	PREÇO UNITÁRIO	TOTAL
D00555	Disco abrasivo para corte e desbaste de aço 4 1/2" Material	SEDOP	un	0,02000000	R\$ 13,01	R\$ 0,26
					TOTAL Material:	R\$ 0,26
Mão de Obra com Encargos Complementares						
		FONTE	UNID	COEFICIENTE	PREÇO UNITÁRIO	TOTAL
280026	SERVENTE COM ENCARGOS COMPLEMENTARES	SEDOP	h	0,80000000	R\$ 24,88	R\$ 19,90
280027	SOLDADOR COM ENCARGOS COMPLEMENTARES	SEDOP	h	0,80000000	R\$ 31,47	R\$ 25,17
					TOTAL Mão de Obra com Encargos Complementares:	R\$ 45,07
					VALOR:	46,42

1.10. 020171 Retirada de entulho c/ equipamento distancia ate 5k (m³)

Equipamento						
		FONTE	UNID	COEFICIENTE	PREÇO UNITÁRIO	TOTAL
M00003	Caminhao basculante Equipamento	SEDOP	h	0,09680000	R\$ 77,15	R\$ 7,46
M00004	Pá carregadeira c/ retroescavadeira Equipamento	SEDOP	h	0,02340000	R\$ 171,43	R\$ 4,01
					TOTAL Equipamento:	R\$ 11,47
Mão de Obra com Encargos Complementares						
		FONTE	UNID	COEFICIENTE	PREÇO UNITÁRIO	TOTAL
280026	SERVENTE COM ENCARGOS COMPLEMENTARES	SEDOP	h	0,07020000	R\$ 24,88	R\$ 1,74
					TOTAL Mão de Obra com Encargos Complementares:	R\$ 1,74
					VALOR:	13,21

1.11. C4639 RETIRADA DE GUARDA-CORPO EM TUBOS C/ PEÇAS E CONEXÕES FERRO GALVANIZADO (SEM REAPROVEITAMENTO) DN ATÉ 60mm (M)

Equipamento Custo Horário						
		FONTE	UNID	COEFICIENTE	PREÇO UNITÁRIO	TOTAL
10703	CAMINHÃO C/CARROCERIA DE MADEIRA HP 136 (CHP)	SEINFRA	H	0,00190000	R\$ 172,31	R\$ 0,32
10705	CAMINHÃO COMERC. EQUIP. C/GUINDASTE (CHP)	SEINFRA	H	0,01040000	R\$ 169,74	R\$ 1,76
					TOTAL Equipamento Custo Horário:	R\$ 2,08
Mão de Obra						
		FONTE	UNID	COEFICIENTE	PREÇO UNITÁRIO	TOTAL
12320	ENCANADOR	SEINFRA	H	0,08800000	R\$ 23,48	R\$ 2,06
12391	PEDREIRO	SEINFRA	H	0,13000000	R\$ 24,16	R\$ 3,14
12543	SERVENTE	SEINFRA	H	1,30000000	R\$ 18,45	R\$ 23,98
					TOTAL Mão de Obra:	R\$ 29,18
					VALOR:	31,26

1.12. 97661 REMOÇÃO DE CABOS ELÉTRICOS, COM SEÇÃO DE 10 MM², FORMA MANUAL, SEM REAPROVEITAMENTO. AF_09/2023 (M)

Mão de Obra com Encargos Complementares						
		FONTE	UNID	COEFICIENTE	PREÇO UNITÁRIO	TOTAL

88264	ELETRICISTA COM ENCARGOS COMPLEMENTARES	SINAPI	H	0,00810000	R\$ 28,84	R\$ 0,23
88316	SERVENTE COM ENCARGOS COMPLEMENTARES	SINAPI	H	0,02300000	R\$ 23,47	R\$ 0,53
					TOTAL Mão de Obra com Encargos Complementares:	R\$ 0,76
					VALOR:	0,76

1.13. 97665 REMOÇÃO DE LUMINÁRIAS, DE FORMA MANUAL, SEM REAPROVEITAMENTO. AF_09/2023 (UN)						
Mão de Obra com Encargos Complementares		FONTE	UNID	COEFICIENTE	PREÇO UNITÁRIO	TOTAL
88264	ELETRICISTA COM ENCARGOS COMPLEMENTARES	SINAPI	H	0,02050000	R\$ 28,84	R\$ 0,59
88316	SERVENTE COM ENCARGOS COMPLEMENTARES	SINAPI	H	0,05800000	R\$ 23,47	R\$ 1,36
					TOTAL Mão de Obra com Encargos Complementares:	R\$ 1,95
					VALOR:	1,95

1.14. 97660 REMOÇÃO DE INTERRUPTORES/TOMADAS ELÉTRICAS, DE FORMA MANUAL, SEM REAPROVEITAMENTO. AF_09/2023 (UN)						
Mão de Obra com Encargos Complementares		FONTE	UNID	COEFICIENTE	PREÇO UNITÁRIO	TOTAL
88264	ELETRICISTA COM ENCARGOS COMPLEMENTARES	SINAPI	H	0,00760000	R\$ 28,84	R\$ 0,21
88316	SERVENTE COM ENCARGOS COMPLEMENTARES	SINAPI	H	0,02150000	R\$ 23,47	R\$ 0,50
					TOTAL Mão de Obra com Encargos Complementares:	R\$ 0,71
					VALOR:	0,71

1.15. S00340 Remoção e reposição de poste de ferro galvanizado simples (6.00 a 10.00 m) (un)						
Encargos Complementares		FONTE	UNID	COEFICIENTE	PREÇO UNITÁRIO	TOTAL
S10550	Encargos Complementares - Pedreiro	ORSE	h	1,00000000	R\$ 3,74	R\$ 3,74
S10549	Encargos Complementares - Servente	ORSE	h	1,00000000	R\$ 3,87	R\$ 3,87
					TOTAL Encargos Complementares:	R\$ 7,61
Mão de Obra		FONTE	UNID	COEFICIENTE	PREÇO UNITÁRIO	TOTAL
I04750S	Pedreiro (horista)	ORSE	h	1,00000000	R\$ 20,43	R\$ 20,43
I06111S	Servente de obras (horista)	ORSE	h	1,00000000	R\$ 14,58	R\$ 14,58
					TOTAL Mão de Obra:	R\$ 35,01
Serviço		FONTE	UNID	COEFICIENTE	PREÇO UNITÁRIO	TOTAL
S00095	Concreto simples fabricado na obra, fck=13,5 mpa, lançado e adensado	ORSE	m3	0,05000000	R\$ 564,68	R\$ 28,23
					TOTAL Serviço:	R\$ 28,23
					VALOR:	70,85

2.1. 030010 Escavação manual de ate 1.50m de profundidade (m³)						
Mão de Obra com Encargos Complementares		FONTE	UNID	COEFICIENTE	PREÇO UNITÁRIO	TOTAL
280026	SERVENTE COM ENCARGOS COMPLEMENTARES	SEDOP	h	4,00000000	R\$ 24,88	R\$ 99,52
					TOTAL Mão de Obra com Encargos Complementares:	R\$ 99,52
					VALOR:	99,52

2.2. 030011 Aterro incluindo carga, descarga, transporte e apiloamento (m³)						
Equipamento		FONTE	UNID	COEFICIENTE	PREÇO UNITÁRIO	TOTAL
M00006	Compactador de solo CM-13 Equipamento	SEDOP	h	0,30000000	R\$ 5,45	R\$ 1,63
					TOTAL Equipamento:	R\$ 1,63
Material		FONTE	UNID	COEFICIENTE	PREÇO UNITÁRIO	TOTAL
J00001	Aterro arenoso Material	SEDOP	m³	1,25000000	R\$ 100,00	R\$ 125,00
					TOTAL Material:	R\$ 125,00
Mão de Obra com Encargos Complementares		FONTE	UNID	COEFICIENTE	PREÇO UNITÁRIO	TOTAL
280026	SERVENTE COM ENCARGOS COMPLEMENTARES	SEDOP	h	3,00000000	R\$ 24,88	R\$ 74,64
					TOTAL Mão de Obra com Encargos Complementares:	R\$ 74,64
					VALOR:	201,27

2.3. 030254 Reaterro compactado (m³)						
Equipamento		FONTE	UNID	COEFICIENTE	PREÇO UNITÁRIO	TOTAL
M00006	Compactador de solo CM-13 Equipamento	SEDOP	h	0,30000000	R\$ 5,45	R\$ 1,63
					TOTAL Equipamento:	R\$ 1,63
Mão de Obra com Encargos Complementares		FONTE	UNID	COEFICIENTE	PREÇO UNITÁRIO	TOTAL
280026	SERVENTE COM ENCARGOS COMPLEMENTARES	SEDOP	h	0,75000000	R\$ 24,88	R\$ 18,66
					TOTAL Mão de Obra com Encargos Complementares:	R\$ 18,66
					VALOR:	20,29

3.1.1. 96619 LASTRO DE CONCRETO MAGRO, APLICADO EM BLOCOS DE COROAMENTO OU SAPATAS, ESPESSURA DE 5 CM. AF_01/2024 (M2)						
Mão de Obra com Encargos Complementares		FONTE	UNID	COEFICIENTE	PREÇO UNITÁRIO	TOTAL
88309	PEDREIRO COM ENCARGOS COMPLEMENTARES	SINAPI	H	0,33905000	R\$ 28,51	R\$ 9,66
88316	SERVENTE COM ENCARGOS COMPLEMENTARES	SINAPI	H	0,12265000	R\$ 23,47	R\$ 2,87

				TOTAL Mão de Obra com Encargos Complementares:		R\$ 12,53
Serviço		FONTE	UNID	COEFICIENTE	PREÇO UNITÁRIO	TOTAL
94968	CONCRETO MAGRO PARA LASTRO, TRAÇO 1:4,5:4,5 (EM MASSA SECA DE CIMENTO/ AREIA MÉDIA/ BRITA 1) - PREPARO MECÂNICO COM BETONEIRA 600 L. AF_05/2021	SINAPI	M3	0,06900000	R\$ 583,71	R\$ 40,27
				TOTAL Serviço:		R\$ 40,27
				VALOR:		52,80

3.1.2. 96535 FABRICAÇÃO, MONTAGEM E DESMONTAGEM DE FÔRMA PARA SAPATA, EM MADEIRA SERRADA, E=25 MM, 4 UTILIZAÇÕES. AF_01/2024 (M2)						
Equipamento Custo Horário		FONTE	UNID	COEFICIENTE	PREÇO UNITÁRIO	TOTAL
91693	SERRA CIRCULAR DE BANCADA COM MOTOR ELÉTRICO POTÊNCIA DE 5HP, COM COIFA PARA DISCO 10" - CHI DIURNO. AF_08/2015	SINAPI	CHI	0,28200000	R\$ 27,62	R\$ 7,78
91692	SERRA CIRCULAR DE BANCADA COM MOTOR ELÉTRICO POTÊNCIA DE 5HP, COM COIFA PARA DISCO 10" - CHP DIURNO. AF_08/2015	SINAPI	CHP	0,07000000	R\$ 29,28	R\$ 2,04
				TOTAL Equipamento Custo Horário:		R\$ 9,82
Material		FONTE	UNID	COEFICIENTE	PREÇO UNITÁRIO	TOTAL
00002692	DESMOLDANTE PROTETOR PARA FORMAS DE MADEIRA, DE BASE OLEOSA EMULSIONADA EM AGUA	SINAPI	L	0,01670000	R\$ 7,96	R\$ 0,13
00005074	PREGO DE AÇO POLIDO COM CABECA 15 X 18 (1 1/2 X 13)	SINAPI	KG	0,00500000	R\$ 19,07	R\$ 0,09
00005073	PREGO DE AÇO POLIDO COM CABECA 17 X 24 (2 1/4 X 11)	SINAPI	KG	0,03800000	R\$ 17,34	R\$ 0,65
00040304	PREGO DE AÇO POLIDO COM CABECA DUPLA 17 X 27 (2 1/2 X 11)	SINAPI	KG	0,04700000	R\$ 21,00	R\$ 0,98
00004517	SARRAFO "2,5 X 7,5" CM EM PINUS, MISTA OU EQUIVALENTE DA REGIAO - BRUTA	SINAPI	M	3,60900000	R\$ 3,95	R\$ 14,25
00006212	TABUA "2,5 X 30 CM EM PINUS, MISTA OU EQUIVALENTE DA REGIAO - BRUTA	SINAPI	M	1,22700000	R\$ 18,71	R\$ 22,95
				TOTAL Material:		R\$ 39,05
Mão de Obra com Encargos Complementares		FONTE	UNID	COEFICIENTE	PREÇO UNITÁRIO	TOTAL
88239	AJUDANTE DE CARPINTEIRO COM ENCARGOS COMPLEMENTARES	SINAPI	H	1,08100000	R\$ 23,75	R\$ 25,67
88262	CARPINTEIRO DE FORMAS COM ENCARGOS COMPLEMENTARES	SINAPI	H	2,39200000	R\$ 28,12	R\$ 67,26
				TOTAL Mão de Obra com Encargos Complementares:		R\$ 92,93
				VALOR:		141,80

3.1.3. 92759 ARMAÇÃO DE PILAR OU VIGA DE ESTRUTURA CONVENCIONAL DE CONCRETO ARMADO UTILIZANDO AÇO CA-60 DE 5,0 MM - MONTAGEM. AF_06/2022 (KG)						
Material		FONTE	UNID	COEFICIENTE	PREÇO UNITÁRIO	TOTAL
00043132	ARAME RECOZIDO 16 BWG, D = 1,65 MM (0,016 KG/M) OU 18 BWG, D = 1,25 MM (0,01 KG/M)	SINAPI	KG	0,02500000	R\$ 21,80	R\$ 0,54
00039017	ESPACADOR / DISTANCIADOR CIRCULAR COM ENTRADA LATERAL, EM PLASTICO, PARA VERGALHAO "4,2 A 12,5" MM, COBRIMENTO 20 MM	SINAPI	UN	1,19000000	R\$ 0,22	R\$ 0,26
				TOTAL Material:		R\$ 0,80
Mão de Obra com Encargos Complementares		FONTE	UNID	COEFICIENTE	PREÇO UNITÁRIO	TOTAL
88238	AJUDANTE DE ARMADOR COM ENCARGOS COMPLEMENTARES	SINAPI	H	0,01750000	R\$ 23,93	R\$ 0,41
88245	ARMADOR COM ENCARGOS COMPLEMENTARES	SINAPI	H	0,10690000	R\$ 28,34	R\$ 3,02
				TOTAL Mão de Obra com Encargos Complementares:		R\$ 3,43
Serviço		FONTE	UNID	COEFICIENTE	PREÇO UNITÁRIO	TOTAL
92800	CORTE E DOBRA DE AÇO CA-60, DIÂMETRO DE 5,0 MM. AF_06/2022	SINAPI	KG	1,00000000	R\$ 9,56	R\$ 9,56
				TOTAL Serviço:		R\$ 9,56
				VALOR:		13,79

3.1.4. 96546 ARMAÇÃO DE BLOCO UTILIZANDO AÇO CA-50 DE 10 MM - MONTAGEM. AF_01/2024 (KG)						
Material		FONTE	UNID	COEFICIENTE	PREÇO UNITÁRIO	TOTAL
00043132	ARAME RECOZIDO 16 BWG, D = 1,65 MM (0,016 KG/M) OU 18 BWG, D = 1,25 MM (0,01 KG/M)	SINAPI	KG	0,02500000	R\$ 21,80	R\$ 0,54
00039017	ESPACADOR / DISTANCIADOR CIRCULAR COM ENTRADA LATERAL, EM PLASTICO, PARA VERGALHAO "4,2 A 12,5" MM, COBRIMENTO 20 MM	SINAPI	UN	0,48000000	R\$ 0,22	R\$ 0,10
				TOTAL Material:		R\$ 0,64
Mão de Obra com Encargos Complementares		FONTE	UNID	COEFICIENTE	PREÇO UNITÁRIO	TOTAL
88238	AJUDANTE DE ARMADOR COM ENCARGOS COMPLEMENTARES	SINAPI	H	0,04400000	R\$ 23,93	R\$ 1,05
88245	ARMADOR COM ENCARGOS COMPLEMENTARES	SINAPI	H	0,11600000	R\$ 28,34	R\$ 3,28
				TOTAL Mão de Obra com Encargos Complementares:		R\$ 4,33
Serviço		FONTE	UNID	COEFICIENTE	PREÇO UNITÁRIO	TOTAL
92803	CORTE E DOBRA DE AÇO CA-50, DIÂMETRO DE 10,0 MM. AF_06/2022	SINAPI	KG	1,00000000	R\$ 8,71	R\$ 8,71
				TOTAL Serviço:		R\$ 8,71
				VALOR:		13,68

3.1.5. 92763 ARMAÇÃO DE PILAR OU VIGA DE ESTRUTURA CONVENCIONAL DE CONCRETO ARMADO UTILIZANDO AÇO CA-50 DE 12,5 MM - MONTAGEM. AF_06/2022 (KG)						
Material		FONTE	UNID	COEFICIENTE	PREÇO UNITÁRIO	TOTAL

00043132	ARAME RECOZIDO 16 BWG, D = 1,65 MM (0,016 KG/M) OU 18 BWG, D = 1,25 MM (0,01 KG/M)	SINAPI	KG	0,02500000	R\$ 21,80	R\$ 0,54
00039017	ESPACADOR / DISTANCIADOR CIRCULAR COM ENTRADA LATERAL, EM PLASTICO, PARA VERGALHAO *4,2 A 12,5* MM, COBRIMENTO 20 MM	SINAPI	UN	0,36700000	R\$ 0,22	R\$ 0,08
TOTAL Material:						R\$ 0,62
Mão de Obra com Encargos Complementares						
88238	AJUDANTE DE ARMADOR COM ENCARGOS COMPLEMENTARES	SINAPI	H	0,00420000	R\$ 23,93	R\$ 0,10
88245	ARMADOR COM ENCARGOS COMPLEMENTARES	SINAPI	H	0,02570000	R\$ 28,34	R\$ 0,72
TOTAL Mão de Obra com Encargos Complementares:						R\$ 0,82
Serviço						
92804	CORTE E DOBRA DE AÇO CA-50, DIÂMETRO DE 12,5 MM. AF_06/2022	SINAPI	KG	1,00000000	R\$ 7,45	R\$ 7,45
TOTAL Serviço:						R\$ 7,45
VALOR:						8,89

3.1.6. 96555 CONCRETAGEM DE BLOCOS DE COROAMENTO E VIGAS BALDRAME, FCK 25 MPA, COM USO DE JERICA LANÇAMENTO, ADENSAMENTO E ACABAMENTO. AF_06/2017 (M3)						
Equipamento Custo Horário						
90587	VIBRADOR DE IMERSÃO, DIÂMETRO DE PONTEIRA 45MM, MOTOR ELÉTRICO TRIFÁSICO POTÊNCIA DE 2 CV - CHI DIURNO. AF_06/2015	SINAPI	CHI	0,91100000	R\$ 0,56	R\$ 0,51
90586	VIBRADOR DE IMERSÃO, DIÂMETRO DE PONTEIRA 45MM, MOTOR ELÉTRICO TRIFÁSICO POTÊNCIA DE 2 CV - CHP DIURNO. AF_06/2015	SINAPI	CHP	0,31400000	R\$ 1,53	R\$ 0,48
TOTAL Equipamento Custo Horário:						R\$ 0,99
Mão de Obra com Encargos Complementares						
88309	PEDREIRO COM ENCARGOS COMPLEMENTARES	SINAPI	H	2,38600000	R\$ 28,51	R\$ 68,02
88316	SERVENTE COM ENCARGOS COMPLEMENTARES	SINAPI	H	2,45000000	R\$ 23,47	R\$ 57,50
TOTAL Mão de Obra com Encargos Complementares:						R\$ 125,52
Serviço						
94971	CONCRETO FCK ≈ 25MPa, TRAÇO 1:2,3:2,7 (EM MASSA SECA DE CIMENTO/ AREIA MÉDIA/ BRITA 1) - PREPARO MECÂNICO COM BETONEIRA 600 L. AF_05/2021	SINAPI	M3	1,15000000	R\$ 746,87	R\$ 858,90
TOTAL Serviço:						R\$ 858,90
VALOR:						985,41

3.2.1. 95241 LASTRO DE CONCRETO MAGRO, ESPESSURA DE 5 CM. AF_07/2016 (M2)						
Mão de Obra com Encargos Complementares						
88309	PEDREIRO COM ENCARGOS COMPLEMENTARES	SINAPI	H	0,25415000	R\$ 28,51	R\$ 7,24
88316	SERVENTE COM ENCARGOS COMPLEMENTARES	SINAPI	H	0,09190000	R\$ 23,47	R\$ 2,15
TOTAL Mão de Obra com Encargos Complementares:						R\$ 9,39
Serviço						
94968	CONCRETO MAGRO PARA LASTRO, TRAÇO 1:4,5:4,5 (EM MASSA SECA DE CIMENTO/ AREIA MÉDIA/ BRITA 1) - PREPARO MECÂNICO COM BETONEIRA 600 L. AF_05/2021	SINAPI	M3	0,06900000	R\$ 583,71	R\$ 40,27
TOTAL Serviço:						R\$ 40,27
VALOR:						49,66

3.2.2. 96543 ARMAÇÃO DE BLOCO UTILIZANDO AÇO CA-60 DE 5 MM - MONTAGEM. AF_01/2024 (KG)						
Material						
00043132	ARAME RECOZIDO 16 BWG, D = 1,65 MM (0,016 KG/M) OU 18 BWG, D = 1,25 MM (0,01 KG/M)	SINAPI	KG	0,02500000	R\$ 21,80	R\$ 0,54
00039017	ESPACADOR / DISTANCIADOR CIRCULAR COM ENTRADA LATERAL, EM PLASTICO, PARA VERGALHAO *4,2 A 12,5* MM, COBRIMENTO 20 MM	SINAPI	UN	1,14300000	R\$ 0,22	R\$ 0,25
TOTAL Material:						R\$ 0,79
Mão de Obra com Encargos Complementares						
88238	AJUDANTE DE ARMADOR COM ENCARGOS COMPLEMENTARES	SINAPI	H	0,09700000	R\$ 23,93	R\$ 2,32
88245	ARMADOR COM ENCARGOS COMPLEMENTARES	SINAPI	H	0,25200000	R\$ 28,34	R\$ 7,14
TOTAL Mão de Obra com Encargos Complementares:						R\$ 9,46
Serviço						
92800	CORTE E DOBRA DE AÇO CA-60, DIÂMETRO DE 5,0 MM. AF_06/2022	SINAPI	KG	1,00000000	R\$ 9,56	R\$ 9,56
TOTAL Serviço:						R\$ 9,56
VALOR:						19,81

3.2.3. 96546 ARMAÇÃO DE BLOCO UTILIZANDO AÇO CA-50 DE 10 MM - MONTAGEM. AF_01/2024 (KG)						
Material						
00043132	ARAME RECOZIDO 16 BWG, D = 1,65 MM (0,016 KG/M) OU 18 BWG, D = 1,25 MM (0,01 KG/M)	SINAPI	KG	0,02500000	R\$ 21,80	R\$ 0,54
00039017	ESPACADOR / DISTANCIADOR CIRCULAR COM ENTRADA LATERAL, EM PLASTICO, PARA VERGALHAO *4,2 A 12,5* MM, COBRIMENTO 20 MM	SINAPI	UN	0,48000000	R\$ 0,22	R\$ 0,10
TOTAL Material:						R\$ 0,64

Mão de Obra com Encargos Complementares		FORTE	UNID	COEFICIENTE	PREÇO UNITÁRIO	TOTAL
88238	AJUDANTE DE ARMADOR COM ENCARGOS COMPLEMENTARES	SINAPI	H	0,04400000	R\$ 23,93	R\$ 1,05
88245	ARMADOR COM ENCARGOS COMPLEMENTARES	SINAPI	H	0,11600000	R\$ 28,34	R\$ 3,28
TOTAL Mão de Obra com Encargos Complementares:						R\$ 4,33
Serviço		FORTE	UNID	COEFICIENTE	PREÇO UNITÁRIO	TOTAL
92803	CORTE E DOBRA DE AÇO CA-50, DIÂMETRO DE 10,0 MM. AF_06/2022	SINAPI	KG	1,00000000	R\$ 8,71	R\$ 8,71
TOTAL Serviço:						R\$ 8,71
VALOR:						13,68

3.2.4. 96555 CONCRETAGEM DE BLOCOS DE COROAMENTO E VIGAS BALDRAME, FCK 25 MPA, COM USO DE JERICA LANÇAMENTO, ADENSAMENTO E ACABAMENTO. AF_06/2017 (M3)						
Equipamento Custo Horário		FORTE	UNID	COEFICIENTE	PREÇO UNITÁRIO	TOTAL
90587	VIBRADOR DE IMERSÃO, DIÂMETRO DE PONTEIRA 45MM, MOTOR ELÉTRICO TRIFÁSICO POTÊNCIA DE 2 CV - CHI DIURNO. AF_06/2015	SINAPI	CHI	0,91100000	R\$ 0,56	R\$ 0,51
90586	VIBRADOR DE IMERSÃO, DIÂMETRO DE PONTEIRA 45MM, MOTOR ELÉTRICO TRIFÁSICO POTÊNCIA DE 2 CV - CHP DIURNO. AF_06/2015	SINAPI	CHP	0,31400000	R\$ 1,53	R\$ 0,48
TOTAL Equipamento Custo Horário:						R\$ 0,99
Mão de Obra com Encargos Complementares		FORTE	UNID	COEFICIENTE	PREÇO UNITÁRIO	TOTAL
88309	PEDREIRO COM ENCARGOS COMPLEMENTARES	SINAPI	H	2,38600000	R\$ 28,51	R\$ 68,02
88316	SERVENTE COM ENCARGOS COMPLEMENTARES	SINAPI	H	2,45000000	R\$ 23,47	R\$ 57,50
TOTAL Mão de Obra com Encargos Complementares:						R\$ 125,52
Serviço		FORTE	UNID	COEFICIENTE	PREÇO UNITÁRIO	TOTAL
94971	CONCRETO FCK = 25MPA, TRAÇO 1:2,3:2,7 (EM MASSA SECA DE CIMENTO/ AREIA MÉDIA/ BRITA 1) - PREPARO MECÂNICO COM BETONEIRA 600 L. AF_05/2021	SINAPI	M3	1,15000000	R\$ 746,87	R\$ 858,90
TOTAL Serviço:						R\$ 858,90
VALOR:						985,41

4.1.1. 96535 FABRICAÇÃO, MONTAGEM E DESMONTAGEM DE FÔRMA PARA SAPATA, EM MADEIRA SERRADA, E=25 MM, 4 UTILIZAÇÕES. AF_01/2024 (M2)						
Equipamento Custo Horário		FORTE	UNID	COEFICIENTE	PREÇO UNITÁRIO	TOTAL
91693	SERRA CIRCULAR DE BANCADA COM MOTOR ELÉTRICO POTÊNCIA DE 5HP, COM COIFA PARA DISCO 10" - CHI DIURNO. AF_08/2015	SINAPI	CHI	0,28200000	R\$ 27,62	R\$ 7,78
91692	SERRA CIRCULAR DE BANCADA COM MOTOR ELÉTRICO POTÊNCIA DE 5HP, COM COIFA PARA DISCO 10" - CHP DIURNO. AF_08/2015	SINAPI	CHP	0,07000000	R\$ 29,28	R\$ 2,04
TOTAL Equipamento Custo Horário:						R\$ 9,82
Material		FORTE	UNID	COEFICIENTE	PREÇO UNITÁRIO	TOTAL
00002692	DESMOLDANTE PROTETOR PARA FORMAS DE MADEIRA, DE BASE OLEOSA EMULSIONADA EM AGUA	SINAPI	L	0,01670000	R\$ 7,96	R\$ 0,13
00005074	PREGO DE AÇO POLIDO COM CABECA 15 X 18 (1 1/2 X 13)	SINAPI	KG	0,00500000	R\$ 19,07	R\$ 0,09
00005073	PREGO DE AÇO POLIDO COM CABECA 17 X 24 (2 1/4 X 11)	SINAPI	KG	0,03800000	R\$ 17,34	R\$ 0,65
00040304	PREGO DE AÇO POLIDO COM CABECA DUPLA 17 X 27 (2 1/2 X 11)	SINAPI	KG	0,04700000	R\$ 21,00	R\$ 0,98
00004517	SARRAFO "2,5 X 7,5" CM EM PINUS, MISTA OU EQUIVALENTE DA REGIAO - BRUTA	SINAPI	M	3,60900000	R\$ 3,95	R\$ 14,25
00006212	TABUA "2,5 X 30 CM EM PINUS, MISTA OU EQUIVALENTE DA REGIAO - BRUTA	SINAPI	M	1,22700000	R\$ 18,71	R\$ 22,95
TOTAL Material:						R\$ 39,05
Mão de Obra com Encargos Complementares		FORTE	UNID	COEFICIENTE	PREÇO UNITÁRIO	TOTAL
88239	AJUDANTE DE CARPinteIRO COM ENCARGOS COMPLEMENTARES	SINAPI	H	1,08100000	R\$ 23,75	R\$ 25,67
88262	CARPinteIRO DE FORMAS COM ENCARGOS COMPLEMENTARES	SINAPI	H	2,39200000	R\$ 28,12	R\$ 67,26
TOTAL Mão de Obra com Encargos Complementares:						R\$ 92,93
VALOR:						141,80

4.1.2. 050766 Concreto armado fck=25MPA c/ forma mad. branca (incl. lançamento e adensamento) (m³)						
Serviço		FORTE	UNID	COEFICIENTE	PREÇO UNITÁRIO	TOTAL
050038	Armação p/ concreto	SEDOP	kg	80,00000000	R\$ 15,42	R\$ 1.233,60
050740	Concreto c/ seixo Fck= 25MPA (incl. lançamento e adensamento)	SEDOP	m³	1,00000000	R\$ 1.022,13	R\$ 1.022,13
050036	Forma c/ madeira branca (incl. desforma)	SEDOP	m²	12,00000000	R\$ 167,52	R\$ 2.010,24
TOTAL Serviço:						R\$ 4.265,97
VALOR:						4.265,97

4.2.1. C5217 ESTRUTURA TRELIÇADA DE COBERTURA, TIPO ARCO, COM LIGAÇÕES PARAFUSADAS, INCLUSOS PERFIS METÁLICOS, CHAPAS METÁLICAS, TRANSPORTE COM GUINDASTE, JATEAMENTO E PINTURA (KG)						
Equipamento Custo Horário		FORTE	UNID	COEFICIENTE	PREÇO UNITÁRIO	TOTAL
10633	GUINDASTE HIDRÁULICO SOBRE PNEUS HP 142 (CHI)	SEINFRA	H	0,00120000	R\$ 102,14	R\$ 0,12
10747	GUINDASTE HIDRÁULICO SOBRE PNEUS HP 142 (CHP)	SEINFRA	H	0,00140000	R\$ 275,09	R\$ 0,38
10637	MAQUINA P/JATEAMENTO (CHI)	SEINFRA	H	0,00850000	R\$ 33,40	R\$ 0,28
10751	MAQUINA P/JATEAMENTO (CHP)	SEINFRA	H	0,00350000	R\$ 44,34	R\$ 0,15

				TOTAL Equipamento Custo Horário:		R\$ 0,93
Material		FORTE	UNID	COEFICIENTE	PREÇO UNITÁRIO	TOTAL
I0035	AGUARRÁS MINERAL	SEINFRA	L	0,01280000	R\$ 20,29	R\$ 0,25
G0470	CANTONEIRA EM AÇO ABAS IGUAIS " L" 1 1/2" x 1 1/2" ESPESSURA DE 3/16" PESO NOMINAL 2,68KG/M	SEINFRA	KG	0,18520000	R\$ 6,82	R\$ 1,26
I13305	CHAPA DE AÇO GROSSA, ASTM A36, E = 5/8 " (15,88 MM) 124,49 KG/M2	SEINFRA	KG	0,07440000	R\$ 8,50	R\$ 0,63
I0990	CHUMBADOR TIPO PARABOULT 3/4"A 1"	SEINFRA	UN	0,01690000	R\$ 4,90	R\$ 0,08
I13304	GRANALHA DE AÇO, ANGULAR (GRIT), PARA JATEAMENTO, PENEIRA 1,41 A 1,19 MM (SAE G16) - SACA DE 25KG	SEINFRA	UN	0,03550000	R\$ 138,22	R\$ 4,90
I13303	PERFIL "U" DE AÇO LAMINADO, "U" 152 X 15,6	SEINFRA	KG	0,83130000	R\$ 11,86	R\$ 9,85
I2293	ZARCÃO	SEINFRA	L	0,04230000	R\$ 28,81	R\$ 1,21
				TOTAL Material:		R\$ 18,18
Mão de Obra		FORTE	UNID	COEFICIENTE	PREÇO UNITÁRIO	TOTAL
I0037	AJUDANTE	SEINFRA	H	0,00190000	R\$ 19,10	R\$ 0,03
I1278	JATISTA	SEINFRA	H	0,01200000	R\$ 24,16	R\$ 0,28
I1530	MONTADOR	SEINFRA	H	0,00970000	R\$ 24,16	R\$ 0,23
I2395	PINTOR	SEINFRA	H	0,01410000	R\$ 24,16	R\$ 0,34
I2543	SERVENTE	SEINFRA	H	0,01190000	R\$ 18,45	R\$ 0,21
				TOTAL Mão de Obra:		R\$ 1,09
				VALOR:		20,20

4.2.2. 104107 PILAR METÁLICO PERFIL LAMINADO OU SOLDADO EM AÇO ESTRUTURAL, COM CONEXÕES SOLDADAS, INCLUSOS MÃO DE OBRA, TRANSPORTE E IÇAMENTO UTILIZANDO GUINDASTE - FORNECIMENTO E INSTALAÇÃO. AF_01/2020_P (KG)

Material		FORTE	UNID	COEFICIENTE	PREÇO UNITÁRIO	TOTAL
00043132	ARAME RECOZIDO 16 BWG, D = 1,65 MM (0,016 KG/M) OU 18 BWG, D = 1,25 MM (0,01 KG/M)	SINAPI	KG	0,02500000	R\$ 21,80	R\$ 0,54
00039017	ESPACADOR / DISTANCIADOR CIRCULAR COM ENTRADA LATERAL, EM PLÁSTICO, PARA VERGALHAO "4,2 A 12,5" MM, COBRIMENTO 20 MM	SINAPI	UN	0,36700000	R\$ 0,22	R\$ 0,08
				TOTAL Material:		R\$ 0,62
Mão de Obra com Encargos Complementares		FORTE	UNID	COEFICIENTE	PREÇO UNITÁRIO	TOTAL
88238	AJUDANTE DE ARMADOR COM ENCARGOS COMPLEMENTARES	SINAPI	H	0,01210000	R\$ 23,93	R\$ 0,28
88245	ARMADOR COM ENCARGOS COMPLEMENTARES	SINAPI	H	0,07430000	R\$ 28,34	R\$ 2,10
				TOTAL Mão de Obra com Encargos Complementares:		R\$ 2,38
Serviço		FORTE	UNID	COEFICIENTE	PREÇO UNITÁRIO	TOTAL
92804	CORTE E DOBRA DE AÇO CA-50, DIÂMETRO DE 12,5 MM. AF_06/2022	SINAPI	KG	1,00000000	R\$ 7,45	R\$ 7,45
				TOTAL Serviço:		R\$ 7,45
				VALOR:		10,45

5.1.1. 030010 Escavação manual de ate 1.50m de profundidade (m³)

Mão de Obra com Encargos Complementares		FORTE	UNID	COEFICIENTE	PREÇO UNITÁRIO	TOTAL
280026	SERVENTE COM ENCARGOS COMPLEMENTARES	SEDOP	h	4,00000000	R\$ 24,88	R\$ 99,52
				TOTAL Mão de Obra com Encargos Complementares:		R\$ 99,52
				VALOR:		99,52

5.2.1. 96619 LASTRO DE CONCRETO MAGRO, APLICADO EM BLOCOS DE COROAMENTO OU SAPATAS, ESPESSURA DE 5 CM. AF_01/2024 (M2)

Mão de Obra com Encargos Complementares		FORTE	UNID	COEFICIENTE	PREÇO UNITÁRIO	TOTAL
88309	PEDREIRO COM ENCARGOS COMPLEMENTARES	SINAPI	H	0,33905000	R\$ 28,51	R\$ 9,66
88316	SERVENTE COM ENCARGOS COMPLEMENTARES	SINAPI	H	0,12265000	R\$ 23,47	R\$ 2,87
				TOTAL Mão de Obra com Encargos Complementares:		R\$ 12,53
Serviço		FORTE	UNID	COEFICIENTE	PREÇO UNITÁRIO	TOTAL
94968	CONCRETO MAGRO PARA LASTRO, TRAÇO 1:4,5:4,5 (EM MASSA SECA DE CIMENTO/ AREIA MÉDIA/ BRITA 1) - PREPARO MECÂNICO COM BETONEIRA 600 L. AF_05/2021	SINAPI	M3	0,06900000	R\$ 583,71	R\$ 40,27
				TOTAL Serviço:		R\$ 40,27
				VALOR:		52,80

5.2.2. 040283 Bloco em concreto armado p/ fundação (incl. forma) (m³)

Serviço		FORTE	UNID	COEFICIENTE	PREÇO UNITÁRIO	TOTAL
050038	Armação p/ concreto	SEDOP	kg	60,00000000	R\$ 15,42	R\$ 925,20
050259	Concreto c/ seixo Fck= 20 MPA (incl. lançamento e adensamento)	SEDOP	m³	1,00000000	R\$ 990,43	R\$ 990,43
050036	Forma c/ madeira branca (incl. desforma)	SEDOP	m²	12,00000000	R\$ 167,52	R\$ 2.010,24
				TOTAL Serviço:		R\$ 3.925,87
				VALOR:		3.925,87

5.2.3. 040284 Baldrame em concreto armado c/ cinta de amarração (m³)

Serviço		FORTE	UNID	COEFICIENTE	PREÇO UNITÁRIO	TOTAL
050038	Armação p/ concreto	SEDOP	kg	45,00000000	R\$ 15,42	R\$ 693,90

050259	Concreto c/ seixo Fck= 20 MPA (incl. lançamento e adensamento)	SEDOP	m³	1,00000000	R\$ 990,43	R\$ 990,43
050036	Forma c/ madeira branca (incl. desforma)	SEDOP	m²	12,00000000	R\$ 167,52	R\$ 2.010,24
					TOTAL Serviço:	R\$ 3.694,57
					VALOR:	3.694,57

5.3.1.1. 051172 Concreto armado FCK=25MPA com forma aparente - 1 reaproveitamento (m³)						
Serviço		Fonte	Unid	Coeficiente	Preço Unitário	Total
050038	Armação p/ concreto	SEDOP	kg	80,00000000	R\$ 15,42	R\$ 1.233,60
050740	Concreto c/ seixo Fck= 25MPA (incl. lançamento e adensamento)	SEDOP	m³	1,00000000	R\$ 1.022,13	R\$ 1.022,13
050041	Formas para concreto em chapa de madeira compensada resinada e=15mm (REAP 1x) - incl. desforma	SEDOP	m²	12,00000000	R\$ 130,51	R\$ 1.566,12
					TOTAL Serviço:	R\$ 3.821,85
					VALOR:	3.821,85

5.3.2.1. 051172 Concreto armado FCK=25MPA com forma aparente - 1 reaproveitamento (m³)						
Serviço		Fonte	Unid	Coeficiente	Preço Unitário	Total
050038	Armação p/ concreto	SEDOP	kg	80,00000000	R\$ 15,42	R\$ 1.233,60
050740	Concreto c/ seixo Fck= 25MPA (incl. lançamento e adensamento)	SEDOP	m³	1,00000000	R\$ 1.022,13	R\$ 1.022,13
050041	Formas para concreto em chapa de madeira compensada resinada e=15mm (REAP 1x) - incl. desforma	SEDOP	m²	12,00000000	R\$ 130,51	R\$ 1.566,12
					TOTAL Serviço:	R\$ 3.821,85
					VALOR:	3.821,85

5.3.3.1. 93197 CONTRAVERGA MOLDADA IN LOCO EM CONCRETO, ESPESSURA DE *20* CM. AF_03/2024 (M)						
Material		Fonte	Unid	Coeficiente	Preço Unitário	Total
00002692	DESMOLDANTE PROTETOR PARA FORMAS DE MADEIRA, DE BASE OLEOSA EMULSIONADA EM AGUA	SINAPI	L	0,01000000	R\$ 7,96	R\$ 0,07
00039017	ESPACADOR / DISTANCIADOR CIRCULAR COM ENTRADA LATERAL, EM PLASTICO, PARA VERGALHAO *4,2 A 12,5* MM, COBRIMENTO 20 MM	SINAPI	UN	6,00000000	R\$ 0,22	R\$ 1,32
					TOTAL Material:	R\$ 1,39

Mão de Obra com Encargos Complementares		Fonte	Unid	Coeficiente	Preço Unitário	Total
88309	PEDREIRO COM ENCARGOS COMPLEMENTARES	SINAPI	H	0,33500000	R\$ 28,51	R\$ 9,55
88316	SERVENTE COM ENCARGOS COMPLEMENTARES	SINAPI	H	0,16800000	R\$ 23,47	R\$ 3,94
					TOTAL Mão de Obra com Encargos Complementares:	R\$ 13,49

Serviço		Fonte	Unid	Coeficiente	Preço Unitário	Total
94964	CONCRETO FCK = 20MPA, TRAÇO 1:2,7:3 (EM MASSA SECA DE CIMENTO/ AREIA MÉDIA/ BRITA 1) - PREPARO MECÂNICO COM BETONEIRA 400 L. AF_05/2021	SINAPI	M3	0,04300000	R\$ 717,20	R\$ 30,83
92802	CORTE E DOBRA DE AÇO CA-50, DIÂMETRO DE 8,0 MM. AF_06/2022	SINAPI	KG	0,79000000	R\$ 9,46	R\$ 7,47
92270	FABRICAÇÃO DE FÔRMA PARA VIGAS, COM MADEIRA SERRADA, E = 25 MM. AF_09/2020	SINAPI	M2	0,07600000	R\$ 174,63	R\$ 13,27
					TOTAL Serviço:	R\$ 51,57
					VALOR:	66,45

5.3.3.2. 93187 VERGA MOLDADA IN LOCO EM CONCRETO, ESPESSURA DE *20* CM. AF_03/2024 (M)						
Material		Fonte	Unid	Coeficiente	Preço Unitário	Total
00002692	DESMOLDANTE PROTETOR PARA FORMAS DE MADEIRA, DE BASE OLEOSA EMULSIONADA EM AGUA	SINAPI	L	0,01000000	R\$ 7,96	R\$ 0,07
00039017	ESPACADOR / DISTANCIADOR CIRCULAR COM ENTRADA LATERAL, EM PLASTICO, PARA VERGALHAO *4,2 A 12,5* MM, COBRIMENTO 20 MM	SINAPI	UN	6,00000000	R\$ 0,22	R\$ 1,32
00004491	PONTELETE *7,5 X 7,5* CM EM PINUS, MISTA OU EQUIVALENTE DA REGIAO - BRUTA	SINAPI	M	0,20300000	R\$ 11,28	R\$ 2,28
					TOTAL Material:	R\$ 3,67

Mão de Obra com Encargos Complementares		Fonte	Unid	Coeficiente	Preço Unitário	Total
88309	PEDREIRO COM ENCARGOS COMPLEMENTARES	SINAPI	H	0,61200000	R\$ 28,51	R\$ 17,44
88316	SERVENTE COM ENCARGOS COMPLEMENTARES	SINAPI	H	0,30600000	R\$ 23,47	R\$ 7,18
					TOTAL Mão de Obra com Encargos Complementares:	R\$ 24,62

Serviço		Fonte	Unid	Coeficiente	Preço Unitário	Total
94964	CONCRETO FCK = 20MPA, TRAÇO 1:2,7:3 (EM MASSA SECA DE CIMENTO/ AREIA MÉDIA/ BRITA 1) - PREPARO MECÂNICO COM BETONEIRA 400 L. AF_05/2021	SINAPI	M3	0,04300000	R\$ 717,20	R\$ 30,83
92802	CORTE E DOBRA DE AÇO CA-50, DIÂMETRO DE 8,0 MM. AF_06/2022	SINAPI	KG	0,79000000	R\$ 9,46	R\$ 7,47
92270	FABRICAÇÃO DE FÔRMA PARA VIGAS, COM MADEIRA SERRADA, E = 25 MM. AF_09/2020	SINAPI	M2	0,11400000	R\$ 174,63	R\$ 19,90
					TOTAL Serviço:	R\$ 58,20
					VALOR:	86,49

5.3.3.3. 105030 CONTRAVERGA MOLDADA IN LOCO EM CONCRETO PARA PORTAS COM ATÉ 1,5 M DE VÃO. AF_03/2016 (M)						
Material		Fonte	Unid	Coeficiente	Preço Unitário	Total

00002692	DESMOLDANTE PROTETOR PARA FORMAS DE MADEIRA, DE BASE OLEOSA EMULSIONADA EM AGUA	SINAPI	L	0,00800000	R\$ 7,96	R\$ 0,06
00039017	ESPACADOR / DISTANCIADOR CIRCULAR COM ENTRADA LATERAL, EM PLASTICO, PARA VERGALHAO *4,2 A 12,5* MM, COBRIMENTO 20 MM	SINAPI	UN	6,00000000	R\$ 0,22	R\$ 1,32
					TOTAL Material:	R\$ 1,38
Mão de Obra com Encargos Complementares		FONTE	UNID	COEFICIENTE	PREÇO UNITÁRIO	TOTAL
88309	PEDREIRO COM ENCARGOS COMPLEMENTARES	SINAPI	H	0,21300000	R\$ 28,51	R\$ 6,07
88316	SERVENTE COM ENCARGOS COMPLEMENTARES	SINAPI	H	0,10700000	R\$ 23,47	R\$ 2,51
					TOTAL Mão de Obra com Encargos Complementares:	R\$ 8,58
Serviço		FONTE	UNID	COEFICIENTE	PREÇO UNITÁRIO	TOTAL
94964	CONCRETO FCK = 20MPA, TRAÇO 1:2,7:3 (EM MASSA SECA DE CIMENTO/ AREIA MÉDIA/ BRITA 1) - PREPARO MECÂNICO COM BETONEIRA 400 L. AF_05/2021	SINAPI	M3	0,02100000	R\$ 717,20	R\$ 15,06
92802	CORTE E DOBRA DE AÇO CA-50, DIÂMETRO DE 8,0 MM. AF_06/2022	SINAPI	KG	0,79000000	R\$ 9,46	R\$ 7,47
92270	FABRICAÇÃO DE FÔRMA PARA VIGAS, COM MADEIRA SERRADA, E = 25 MM. AF_09/2020	SINAPI	M2	0,07600000	R\$ 174,63	R\$ 13,27
					TOTAL Serviço:	R\$ 35,80
					VALOR:	45,76

5.3.4. 250532 Banco em concreto c/2 mod.2,75x0,4m (un)						
Serviço		FONTE	UNID	COEFICIENTE	PREÇO UNITÁRIO	TOTAL
060046	Alvenaria tijolo de barro a cutelo	SEDOP	m²	0,48000000	R\$ 129,32	R\$ 62,07
110143	Chapisco de cimento e areia no traço 1:3	SEDOP	m²	1,20000000	R\$ 16,90	R\$ 20,28
050729	Concreto armado fck=20MPa c/ forma mad. branca (incl. lançamento e adensamento)	SEDOP	m³	0,07000000	R\$ 4.234,27	R\$ 296,39
030010	Escavação manual de ate 1.50m de profundidade	SEDOP	m³	0,02000000	R\$ 99,52	R\$ 1,99
040025	Fundação corrida com seixo	SEDOP	m³	0,02000000	R\$ 1.088,36	R\$ 21,76
110763	Reboco com argamassa 1:6:Adit. Plast.	SEDOP	m²	1,20000000	R\$ 50,78	R\$ 60,93
020174	Retirada de entulho - manualmente (incluindo caixa coletora)	SEDOP	m³	0,03000000	R\$ 100,91	R\$ 3,02
					TOTAL Serviço:	R\$ 466,44
					VALOR:	466,44

5.4.1. 060046 Alvenaria tijolo de barro a cutelo (m²)						
Material		FONTE	UNID	COEFICIENTE	PREÇO UNITÁRIO	TOTAL
D00036	Tijolo de barro 14x19x9 Material	SEDOP	un	37,00000000	R\$ 0,85	R\$ 31,45
					TOTAL Material:	R\$ 31,45
Mão de Obra com Encargos Complementares		FONTE	UNID	COEFICIENTE	PREÇO UNITÁRIO	TOTAL
280023	PEDREIRO COM ENCARGOS COMPLEMENTARES	SEDOP	h	2,00000000	R\$ 30,74	R\$ 61,48
280026	SERVENTE COM ENCARGOS COMPLEMENTARES	SEDOP	h	1,00000000	R\$ 24,88	R\$ 24,88
					TOTAL Mão de Obra com Encargos Complementares:	R\$ 86,36
Serviço		FONTE	UNID	COEFICIENTE	PREÇO UNITÁRIO	TOTAL
110764	Argamassa de cimento,areia e adit. plast. 1:6	SEDOP	m³	0,02000000	R\$ 575,69	R\$ 11,51
					TOTAL Serviço:	R\$ 11,51
					VALOR:	129,32

5.4.2. 060043 Cobogó de cimento 20x20x10cm (m³)						
Material		FONTE	UNID	COEFICIENTE	PREÇO UNITÁRIO	TOTAL
D00038	Cobogó de cimento 20x20x10cm Material	SEDOP	un	24,00000000	R\$ 12,75	R\$ 306,00
					TOTAL Material:	R\$ 306,00
Mão de Obra com Encargos Complementares		FONTE	UNID	COEFICIENTE	PREÇO UNITÁRIO	TOTAL
280023	PEDREIRO COM ENCARGOS COMPLEMENTARES	SEDOP	h	2,22000000	R\$ 30,74	R\$ 68,24
280026	SERVENTE COM ENCARGOS COMPLEMENTARES	SEDOP	h	1,11000000	R\$ 24,88	R\$ 27,61
					TOTAL Mão de Obra com Encargos Complementares:	R\$ 95,85
Serviço		FONTE	UNID	COEFICIENTE	PREÇO UNITÁRIO	TOTAL
110141	Argamassa de cimento e areia 1:4	SEDOP	m³	0,01200000	R\$ 659,79	R\$ 7,91
					TOTAL Serviço:	R\$ 7,91
					VALOR:	409,76

5.5.1.1. 090063 Porta mad. trabalhada c/ caix. aduela e alizar (m²)						
Material		FONTE	UNID	COEFICIENTE	PREÇO UNITÁRIO	TOTAL
D00097	Alizar em madeira de lei Material	SEDOP	m	6,00000000	R\$ 15,59	R\$ 93,54
D00096	Caixilho em madeira de lei Material	SEDOP	m²	0,60000000	R\$ 180,00	R\$ 108,00
D00093	Porta em madeira trabalhada Material	SEDOP	m²	1,00000000	R\$ 457,47	R\$ 457,47
					TOTAL Material:	R\$ 659,01
Mão de Obra com Encargos Complementares		FONTE	UNID	COEFICIENTE	PREÇO UNITÁRIO	TOTAL
280002	AJUDANTE DE CARPINTEIRO COM ENCARGOS COMPLEMENTARES	SEDOP	h	1,20000000	R\$ 24,64	R\$ 29,56
280013	CARPINTEIRO COM ENCARGOS COMPLEMENTARES	SEDOP	h	4,70000000	R\$ 30,38	R\$ 142,78

280023	PEDREIRO COM ENCARGOS COMPLEMENTARES	SEDOP	h	0,30000000	R\$ 30,74	R\$ 9,22
TOTAL Mão de Obra com Encargos Complementares:						R\$ 181,66
VALOR:						840,57

5.5.2.1. 91341 PORTA EM ALUMÍNIO DE ABRIR TIPO VENEZIANA COM GUARNIÇÃO, FIXAÇÃO COM PARAFUSOS - FORNECIMENTO E INSTALAÇÃO. AF_12/2019 (M2)

Material		FORTE	UNID	COEFICIENTE	PREÇO UNITÁRIO	TOTAL
00007568	BUCHA DE NYLON SEM ABA S10, COM PARAFUSO DE 6,10 X 65 MM EM AÇO ZINCADO COM ROSCA SOBERBA, CABECA CHATA E FENDA PHILLIPS	SINAPI	UN	4,81660000	R\$ 1,10	R\$ 5,29
00036888	GUARNICAO / MOLDURA / ARREIMATE DE ACABAMENTO PARA ESQUADRIA, EM ALUMINIO PERFIL 25, ACABAMENTO ANODIZADO BRANCO OU BRILHANTE, PARA 1 FACE	SINAPI	M	6,85040000	R\$ 21,25	R\$ 145,57
00039025	PORTA DE ABRIR, TIPO VENEZIANA, EM ALUMINIO, ACABAMENTO ANODIZADO NATURAL, 90 CM X 210 CM (LARGURA X ALTURA), SEM GUARNICAO/ALIZAR/VISTA	SINAPI	UN	0,54730000	R\$ 612,05	R\$ 334,97
00000142	SELANTE ELASTICO MONOCOMPONENTE A BASE DE POLIURETANO (PU) PARA JUNTAS DIVERSAS	SINAPI	310ML	0,88290000	R\$ 39,71	R\$ 35,05
TOTAL Material:						R\$ 520,88

Mão de Obra com Encargos Complementares		FORTE	UNID	COEFICIENTE	PREÇO UNITÁRIO	TOTAL
88309	PEDREIRO COM ENCARGOS COMPLEMENTARES	SINAPI	H	0,38260000	R\$ 28,51	R\$ 10,90
88316	SERVENTE COM ENCARGOS COMPLEMENTARES	SINAPI	H	0,19100000	R\$ 23,47	R\$ 4,48
TOTAL Mão de Obra com Encargos Complementares:						R\$ 15,38
VALOR:						536,26

5.5.3.1. 091517 Esquadria basculante em vidro temperado de 6mm (m²)

Material		FORTE	UNID	COEFICIENTE	PREÇO UNITÁRIO	TOTAL
D00484	Ferragens para esquadria basculante Material	SEDOP	CJ	1,00000000	R\$ 269,59	R\$ 269,59
D00350	Vidro temperado incolor e= 6mm Material	SEDOP	m²	1,05000000	R\$ 391,43	R\$ 411,00
TOTAL Material:						R\$ 680,59

Mão de Obra com Encargos Complementares		FORTE	UNID	COEFICIENTE	PREÇO UNITÁRIO	TOTAL
280004	AJUDANTE DE PEDREIRO COM ENCARGOS COMPLEMENTARES	SEDOP	h	2,80000000	R\$ 24,86	R\$ 69,60
280030	VIDRACEIRO COM ENCARGOS COMPLEMENTARES	SEDOP	h	2,80000000	R\$ 30,60	R\$ 85,68
TOTAL Mão de Obra com Encargos Complementares:						R\$ 155,28
VALOR:						835,87

5.6.1. 87905 CHAPISCO APLICADO EM ALVENARIA (COM PRESENÇA DE VÃOS) E ESTRUTURAS DE CONCRETO DE FACHADA, COM COLHER DE PEDREIRO. ARGAMASSA TRAÇO 1:3 COM PREPARO EM BETONEIRA 400L. AF_10/2022 (M2)

Mão de Obra com Encargos Complementares		FORTE	UNID	COEFICIENTE	PREÇO UNITÁRIO	TOTAL
88309	PEDREIRO COM ENCARGOS COMPLEMENTARES	SINAPI	H	0,17240000	R\$ 28,51	R\$ 4,91
88316	SERVENTE COM ENCARGOS COMPLEMENTARES	SINAPI	H	0,05750000	R\$ 23,47	R\$ 1,34
TOTAL Mão de Obra com Encargos Complementares:						R\$ 6,25

Serviço		FORTE	UNID	COEFICIENTE	PREÇO UNITÁRIO	TOTAL
87313	ARGAMASSA TRAÇO 1:3 (EM VOLUME DE CIMENTO E AREIA GROSSA ÚMIDA) PARA CHAPISCO CONVENCIONAL, PREPARO MECÂNICO COM BETONEIRA 400 L. AF_08/2019	SINAPI	M3	0,00370000	R\$ 722,92	R\$ 2,67
TOTAL Serviço:						R\$ 2,67
VALOR:						8,92

5.6.2. 110763 Reboco com argamassa 1:6:Adit. Plast. (m²)

Mão de Obra com Encargos Complementares		FORTE	UNID	COEFICIENTE	PREÇO UNITÁRIO	TOTAL
280004	AJUDANTE DE PEDREIRO COM ENCARGOS COMPLEMENTARES	SEDOP	h	0,52000000	R\$ 24,86	R\$ 12,92
280023	PEDREIRO COM ENCARGOS COMPLEMENTARES	SEDOP	h	0,67000000	R\$ 30,74	R\$ 20,59
TOTAL Mão de Obra com Encargos Complementares:						R\$ 33,51

Serviço		FORTE	UNID	COEFICIENTE	PREÇO UNITÁRIO	TOTAL
110764	Argamassa de cimento,areia e adit. plast. 1:6	SEDOP	m²	0,03000000	R\$ 575,69	R\$ 17,27
TOTAL Serviço:						R\$ 17,27
VALOR:						50,78

5.6.3. 110762 Emboço com argamassa 1:6:Adit. Plast. (m²)

Mão de Obra com Encargos Complementares		FORTE	UNID	COEFICIENTE	PREÇO UNITÁRIO	TOTAL
280004	AJUDANTE DE PEDREIRO COM ENCARGOS COMPLEMENTARES	SEDOP	h	0,34000000	R\$ 24,86	R\$ 8,45
280023	PEDREIRO COM ENCARGOS COMPLEMENTARES	SEDOP	h	0,57000000	R\$ 30,74	R\$ 17,52
TOTAL Mão de Obra com Encargos Complementares:						R\$ 25,97

Serviço		FORTE	UNID	COEFICIENTE	PREÇO UNITÁRIO	TOTAL
110764	Argamassa de cimento,areia e adit. plast. 1:6	SEDOP	m²	0,03000000	R\$ 575,69	R\$ 17,27
TOTAL Serviço:						R\$ 17,27
VALOR:						43,24

5.6.4. 110644 Revestimento Cerâmico Padrão Médio - incl. rejuntamento (m²)

Material		FONTE	UNID	COEFICIENTE	PREÇO UNITÁRIO	TOTAL
D00080	Argamassa AC-II Material	SEDOP	kg	4,00000000	R\$ 1,35	R\$ 5,40
D00079	Rejunte cimentício colorido p/ porcelanato e cerâmicas Material	SEDOP	kg	0,33000000	R\$ 5,59	R\$ 1,84
A00056	Revestimento Cerâmico Padrão Médio Material	SEDOP	m²	1,05000000	R\$ 38,90	R\$ 40,84
TOTAL Material:						R\$ 48,88
Mão de Obra com Encargos Complementares		FONTE	UNID	COEFICIENTE	PREÇO UNITÁRIO	TOTAL
280004	AJUDANTE DE PEDREIRO COM ENCARGOS COMPLEMENTARES	SEDOP	h	0,12000000	R\$ 24,86	R\$ 2,98
280023	PEDREIRO COM ENCARGOS COMPLEMENTARES	SEDOP	h	0,55000000	R\$ 30,74	R\$ 16,90
TOTAL Mão de Obra com Encargos Complementares:						R\$ 19,88
VALOR:						67,96

5.6.5.1. 140240 Forro em PVC 100mm entarugamento - metalico (m²)

Material		FONTE	UNID	COEFICIENTE	PREÇO UNITÁRIO	TOTAL
A00200	Entarugamento em metalon Material	SEDOP	m²	1,00000000	R\$ 25,48	R\$ 25,48
A00024	Forro em lambri de PVC Material	SEDOP	m²	1,00000000	R\$ 26,00	R\$ 26,00
TOTAL Material:						R\$ 51,48
Mão de Obra com Encargos Complementares		FONTE	UNID	COEFICIENTE	PREÇO UNITÁRIO	TOTAL
280020	MONTADOR COM ENCARGOS COMPLEMENTARES	SEDOP	h	0,70000000	R\$ 29,34	R\$ 20,53
280026	SERVENTE COM ENCARGOS COMPLEMENTARES	SEDOP	h	0,70000000	R\$ 24,88	R\$ 17,41
TOTAL Mão de Obra com Encargos Complementares:						R\$ 37,94
VALOR:						89,42

5.7.1. 130110 Camada regularizadora no traço 1:4 (m³)

Material		FONTE	UNID	COEFICIENTE	PREÇO UNITÁRIO	TOTAL
J00005	Areia Material	SEDOP	m³	0,03660000	R\$ 120,00	R\$ 4,39
J00003	Cimento Material	SEDOP	SC	0,31000000	R\$ 55,00	R\$ 17,05
TOTAL Material:						R\$ 21,44
Mão de Obra com Encargos Complementares		FONTE	UNID	COEFICIENTE	PREÇO UNITÁRIO	TOTAL
280023	PEDREIRO COM ENCARGOS COMPLEMENTARES	SEDOP	h	0,25000000	R\$ 30,74	R\$ 7,68
280026	SERVENTE COM ENCARGOS COMPLEMENTARES	SEDOP	h	0,60000000	R\$ 24,88	R\$ 14,92
TOTAL Mão de Obra com Encargos Complementares:						R\$ 22,60
VALOR:						44,04

5.7.2. 130119 Lajota ceramica - incluindo rejuntamento (Padrão Médio) (m²)

Material		FONTE	UNID	COEFICIENTE	PREÇO UNITÁRIO	TOTAL
D00080	Argamassa AC-II Material	SEDOP	kg	5,00000000	R\$ 1,35	R\$ 6,75
A00055	Lajota ceramica - (Padrão Médio) Material	SEDOP	m²	1,05000000	R\$ 39,90	R\$ 41,89
D00079	Rejunte cimentício colorido p/ porcelanato e cerâmicas Material	SEDOP	kg	0,34000000	R\$ 5,59	R\$ 1,90
TOTAL Material:						R\$ 50,54
Mão de Obra com Encargos Complementares		FONTE	UNID	COEFICIENTE	PREÇO UNITÁRIO	TOTAL
280004	AJUDANTE DE PEDREIRO COM ENCARGOS COMPLEMENTARES	SEDOP	h	0,25000000	R\$ 24,86	R\$ 6,21
280023	PEDREIRO COM ENCARGOS COMPLEMENTARES	SEDOP	h	0,65000000	R\$ 30,74	R\$ 19,98
TOTAL Mão de Obra com Encargos Complementares:						R\$ 26,19
VALOR:						76,73

5.7.3. 131026 Cerâmica anti-derrapante (m²)

Material		FONTE	UNID	COEFICIENTE	PREÇO UNITÁRIO	TOTAL
D00080	Argamassa AC-II Material	SEDOP	kg	5,00000000	R\$ 1,35	R\$ 6,75
A00002	Cerâmica anti-derrapante Material	SEDOP	m²	1,05000000	R\$ 27,81	R\$ 29,20
D00079	Rejunte cimentício colorido p/ porcelanato e cerâmicas Material	SEDOP	kg	1,00000000	R\$ 5,59	R\$ 5,59
TOTAL Material:						R\$ 41,54
Mão de Obra com Encargos Complementares		FONTE	UNID	COEFICIENTE	PREÇO UNITÁRIO	TOTAL
280023	PEDREIRO COM ENCARGOS COMPLEMENTARES	SEDOP	h	1,00000000	R\$ 30,74	R\$ 30,74
280026	SERVENTE COM ENCARGOS COMPLEMENTARES	SEDOP	h	0,50000000	R\$ 24,88	R\$ 12,44
TOTAL Mão de Obra com Encargos Complementares:						R\$ 43,18
VALOR:						84,72

5.8.1. 151285 Latex acrílica acetinada c/ massa e selador - interna e externa (m²)

Material		FONTE	UNID	COEFICIENTE	PREÇO UNITÁRIO	TOTAL
P00050	Latex acrílica acetinada Material	SEDOP	GL	0,08000000	R\$ 144,95	R\$ 11,59
P00028	Líquido selador acrílico Material	SEDOP	GL	0,05000000	R\$ 45,55	R\$ 2,27
P00007	Lixa para parede Material	SEDOP	un	0,50000000	R\$ 1,10	R\$ 0,55
P00022	Massa acrílica Material	SEDOP	GL	0,11000000	R\$ 57,90	R\$ 6,36

				TOTAL Material:		R\$ 20,77
Mão de Obra com Encargos Complementares				COEFICIENTE	PREÇO UNITÁRIO	TOTAL
280024	PINTOR COM ENCARGOS COMPLEMENTARES	SEDOP	h	0,70000000	R\$ 32,41	R\$ 22,68
280026	SERVENTE COM ENCARGOS COMPLEMENTARES	SEDOP	h	0,35000000	R\$ 24,88	R\$ 8,70
				TOTAL Mão de Obra com Encargos Complementares:		R\$ 31,38
				VALOR:		52,15

5.9.1. 170887 Quadro de distribuição metálico de embutir p/ 16 disjuntores (c/barramento) (un)						
Material		FORTE	UNID	COEFICIENTE	PREÇO UNITÁRIO	TOTAL
E00454	Quadro de distribuição metálico de embutir p/ 16 disjuntores (c/ barramento) Material	SEDOP	un	1,00000000	R\$ 562,98	R\$ 562,98
				TOTAL Material:		R\$ 562,98
Mão de Obra com Encargos Complementares		FORTE	UNID	COEFICIENTE	PREÇO UNITÁRIO	TOTAL
280007	AUXILIAR DE ELETRICISTA COM ENCARGOS COMPLEMENTARES	SEDOP	h	2,00000000	R\$ 25,25	R\$ 50,50
280014	ELETRICISTA COM ENCARGOS COMPLEMENTARES	SEDOP	h	4,00000000	R\$ 31,12	R\$ 124,48
				TOTAL Mão de Obra com Encargos Complementares:		R\$ 174,98
				VALOR:		737,96

5.9.2. 170081 Ponto de luz / força (c/tubul., cx. e fiação) ate 200W (pt)						
Material		FORTE	UNID	COEFICIENTE	PREÇO UNITÁRIO	TOTAL
E00034	Arruela de 1/2" Material	SEDOP	un	2,00000000	R\$ 0,89	R\$ 1,78
E00033	Bucha de 1/2" Material	SEDOP	un	2,00000000	R\$ 1,26	R\$ 2,52
E00008	Cabo de cobre 2,5mm2 -750V Material	SEDOP	m	9,00000000	R\$ 2,64	R\$ 23,76
E00019	Caixa de derivação 4"x2"- Plástica Material	SEDOP	un	1,00000000	R\$ 1,77	R\$ 1,77
E00012	Eletroduto PVC Rígido de 1/2" Material	SEDOP	m	3,00000000	R\$ 3,91	R\$ 11,73
				TOTAL Material:		R\$ 41,56
Mão de Obra com Encargos Complementares		FORTE	UNID	COEFICIENTE	PREÇO UNITÁRIO	TOTAL
280007	AUXILIAR DE ELETRICISTA COM ENCARGOS COMPLEMENTARES	SEDOP	h	5,00000000	R\$ 25,25	R\$ 126,25
280014	ELETRICISTA COM ENCARGOS COMPLEMENTARES	SEDOP	h	5,00000000	R\$ 31,12	R\$ 155,60
				TOTAL Mão de Obra com Encargos Complementares:		R\$ 281,85
				VALOR:		323,41

5.9.3. 170701 Ponto de força (tubul., fiação e disjuntor) acima de 200W (pt)						
Material		FORTE	UNID	COEFICIENTE	PREÇO UNITÁRIO	TOTAL
E00002	Bucha e arruela de 1"-alumínio Material	SEDOP	un	4,00000000	R\$ 3,63	R\$ 14,52
E00006	Cabo de cobre 6.0 mm2 - 750V Material	SEDOP	m	9,00000000	R\$ 6,26	R\$ 56,34
E00087	Disjuntor 3P-30A Material	SEDOP	un	1,00000000	R\$ 48,07	R\$ 48,07
E00015	Eletroduto PVC Rígido de 1" Material	SEDOP	m	3,00000000	R\$ 7,65	R\$ 22,95
				TOTAL Material:		R\$ 141,88
Mão de Obra com Encargos Complementares		FORTE	UNID	COEFICIENTE	PREÇO UNITÁRIO	TOTAL
280005	AJUDANTE ESPECIALIZADO COM ENCARGOS COMPLEMENTARES	SEDOP	h	9,00000000	R\$ 25,28	R\$ 227,52
280014	ELETRICISTA COM ENCARGOS COMPLEMENTARES	SEDOP	h	9,00000000	R\$ 31,12	R\$ 280,08
				TOTAL Mão de Obra com Encargos Complementares:		R\$ 507,60
				VALOR:		649,48

5.9.4. 170332 Interruptor 1 tecla simples (s/fiação) (un)						
Material		FORTE	UNID	COEFICIENTE	PREÇO UNITÁRIO	TOTAL
E00023	Interruptor 1 tecla simples (s/fiação) Material	SEDOP	un	1,00000000	R\$ 11,31	R\$ 11,31
				TOTAL Material:		R\$ 11,31
Mão de Obra com Encargos Complementares		FORTE	UNID	COEFICIENTE	PREÇO UNITÁRIO	TOTAL
280007	AUXILIAR DE ELETRICISTA COM ENCARGOS COMPLEMENTARES	SEDOP	h	0,21000000	R\$ 25,25	R\$ 5,30
280014	ELETRICISTA COM ENCARGOS COMPLEMENTARES	SEDOP	h	0,21000000	R\$ 31,12	R\$ 6,53
				TOTAL Mão de Obra com Encargos Complementares:		R\$ 11,83
				VALOR:		23,14

5.9.5. 170338 Interruptor 3 teclas simples (s/fiação) (un)						
Material		FORTE	UNID	COEFICIENTE	PREÇO UNITÁRIO	TOTAL
E00064	Interruptor 3 teclas simples 10A - 250V Material	SEDOP	un	1,00000000	R\$ 29,19	R\$ 29,19
				TOTAL Material:		R\$ 29,19
Mão de Obra com Encargos Complementares		FORTE	UNID	COEFICIENTE	PREÇO UNITÁRIO	TOTAL
280007	AUXILIAR DE ELETRICISTA COM ENCARGOS COMPLEMENTARES	SEDOP	h	0,53000000	R\$ 25,25	R\$ 13,38
280014	ELETRICISTA COM ENCARGOS COMPLEMENTARES	SEDOP	h	0,53000000	R\$ 31,12	R\$ 16,49
				TOTAL Mão de Obra com Encargos Complementares:		R\$ 29,87

VALOR:	59,06
--------	-------

5.9.6. 171522 Tomadas 2 (2P+T) 10A (s/fiação) (un)						
Material		FORNTE	UNID	COEFICIENTE	PREÇO UNITÁRIO	TOTAL
E00767	Tomadas - 2 (2P+T)- 10A (s/fiação) Material	SEDOP	un	1,00000000	R\$ 10,71	R\$ 10,71
				TOTAL Material:		R\$ 10,71
Mão de Obra com Encargos Complementares		FORNTE	UNID	COEFICIENTE	PREÇO UNITÁRIO	TOTAL
280007	AUXILIAR DE ELETRICISTA COM ENCARGOS COMPLEMENTARES	SEDOP	h	0,45000000	R\$ 25,25	R\$ 11,36
280014	ELETRICISTA COM ENCARGOS COMPLEMENTARES	SEDOP	h	0,45000000	R\$ 31,12	R\$ 14,00
				TOTAL Mão de Obra com Encargos Complementares:		R\$ 25,36
				VALOR:		36,07

5.9.7. 171532 Luminária de sobrepor com aletas e 2 lâmpadas de Led de 18W (un)						
Material		FORNTE	UNID	COEFICIENTE	PREÇO UNITÁRIO	TOTAL
E00777	Luminária completa de sobrepor com aletas e 2 lâmpadas de Led de 18W Material	SEDOP	un	1,00000000	R\$ 338,56	R\$ 338,56
				TOTAL Material:		R\$ 338,56
Mão de Obra com Encargos Complementares		FORNTE	UNID	COEFICIENTE	PREÇO UNITÁRIO	TOTAL
280007	AUXILIAR DE ELETRICISTA COM ENCARGOS COMPLEMENTARES	SEDOP	h	0,75000000	R\$ 25,25	R\$ 18,93
280014	ELETRICISTA COM ENCARGOS COMPLEMENTARES	SEDOP	h	1,00000000	R\$ 31,12	R\$ 31,12
				TOTAL Mão de Obra com Encargos Complementares:		R\$ 50,05
				VALOR:		388,61

5.9.8. 170983 Luminária tipo arandela- casco de tartaruga (un)						
Material		FORNTE	UNID	COEFICIENTE	PREÇO UNITÁRIO	TOTAL
E00600	Luminária tipo arandela- casco de tartaruga Material	SEDOP	un	1,00000000	R\$ 40,00	R\$ 40,00
				TOTAL Material:		R\$ 40,00
Mão de Obra com Encargos Complementares		FORNTE	UNID	COEFICIENTE	PREÇO UNITÁRIO	TOTAL
280007	AUXILIAR DE ELETRICISTA COM ENCARGOS COMPLEMENTARES	SEDOP	h	0,75000000	R\$ 25,25	R\$ 18,93
280014	ELETRICISTA COM ENCARGOS COMPLEMENTARES	SEDOP	h	1,50000000	R\$ 31,12	R\$ 46,68
				TOTAL Mão de Obra com Encargos Complementares:		R\$ 65,61
				VALOR:		105,61

5.10.1.1. 180836 Reservatório em polietileno de 1.500 L (un)						
Material		FORNTE	UNID	COEFICIENTE	PREÇO UNITÁRIO	TOTAL
H00055	Fita de vedacao Material	SEDOP	m	3,00000000	R\$ 0,29	R\$ 0,87
H00184	Flange de aço galvanizado - 20mm Material	SEDOP	un	2,00000000	R\$ 10,68	R\$ 21,36
H00185	Flange de aço galvanizado - 25mm Material	SEDOP	un	2,00000000	R\$ 14,58	R\$ 29,16
H00186	Flange de aço galvanizado - 50mm Material	SEDOP	un	4,00000000	R\$ 30,69	R\$ 122,76
H00318	Reservatório em polietileno de 1.500 L Material	SEDOP	un	1,00000000	R\$ 1.390,00	R\$ 1.390,00
D00224	Viga de peroba 6x16cm Material	SEDOP	m	5,00000000	R\$ 397,18	R\$ 1.985,90
				TOTAL Material:		R\$ 3.550,05
Mão de Obra com Encargos Complementares		FORNTE	UNID	COEFICIENTE	PREÇO UNITÁRIO	TOTAL
280008	AUXILIAR DE ENCANADOR OU BOMBEIRO HIDRÁULICO COM ENCARGOS COMPLEMENTARES	SEDOP	h	4,00000000	R\$ 24,26	R\$ 97,04
280016	ENCANADOR OU BOMBEIRO HIDRÁULICO COM ENCARGOS COMPLEMENTARES	SEDOP	h	4,00000000	R\$ 30,02	R\$ 120,08
				TOTAL Mão de Obra com Encargos Complementares:		R\$ 217,12
				VALOR:		3.767,17

5.10.1.2. 191274 Torneira de bóia 3/4" (un)						
Material		FORNTE	UNID	COEFICIENTE	PREÇO UNITÁRIO	TOTAL
H00055	Fita de vedacao Material	SEDOP	m	0,47000000	R\$ 0,29	R\$ 0,13
H00378	Torneira de bóia 3/4" Material	SEDOP	un	1,00000000	R\$ 58,75	R\$ 58,75
				TOTAL Material:		R\$ 58,88
Mão de Obra com Encargos Complementares		FORNTE	UNID	COEFICIENTE	PREÇO UNITÁRIO	TOTAL
280008	AUXILIAR DE ENCANADOR OU BOMBEIRO HIDRÁULICO COM ENCARGOS COMPLEMENTARES	SEDOP	h	0,28000000	R\$ 24,26	R\$ 6,79
280016	ENCANADOR OU BOMBEIRO HIDRÁULICO COM ENCARGOS COMPLEMENTARES	SEDOP	h	0,28000000	R\$ 30,02	R\$ 8,40
				TOTAL Mão de Obra com Encargos Complementares:		R\$ 15,19
				VALOR:		74,07

5.10.1.3. 180299 Ponto de agua (incl. tubos e conexoes) (pt)						
Material		FORNTE	UNID	COEFICIENTE	PREÇO UNITÁRIO	TOTAL
H00075	Adaptador curto em PVC 1 1/2" (LH) Material	SEDOP	un	0,75000000	R\$ 5,28	R\$ 3,96
H00082	Adaptador curto em PVC 3/4" (LH) Material	SEDOP	un	1,00000000	R\$ 2,22	R\$ 2,22

H00093	Joelho/Cotovelo 90o em PVC - JS - 25mm-LH Material	SEDOP	un	2,00000000	R\$ 1,33	R\$ 2,66
H00400	Joelho/Cotovelo 90o PVC SRM - 25mm X 3/4" (LH) Material	SEDOP	un	1,00000000	R\$ 9,11	R\$ 9,11
H00116	Te em PVC - JS - 25mm (LH) Material	SEDOP	un	0,75000000	R\$ 1,67	R\$ 1,25
H00006	Tubo em PVC - JS - 25mm (LH) Material	SEDOP	m	9,00000000	R\$ 8,86	R\$ 79,74
H00157	Tubo em PVC - JS - 50mm (LH) Material	SEDOP	m	3,00000000	R\$ 32,12	R\$ 96,36
					TOTAL Material:	R\$ 195,30

Mão de Obra com Encargos Complementares		FONTE	UNID	COEFICIENTE	PREÇO UNITÁRIO	TOTAL
280008	AUXILIAR DE ENCANADOR OU BOMBEIRO HIDRÁULICO COM ENCARGOS COMPLEMENTARES	SEDOP	h	6,00000000	R\$ 24,26	R\$ 145,56
280016	ENCANADOR OU BOMBEIRO HIDRÁULICO COM ENCARGOS COMPLEMENTARES	SEDOP	h	4,00000000	R\$ 30,02	R\$ 120,08
					TOTAL Mão de Obra com Encargos Complementares:	R\$ 265,64
					VALOR:	460,94

5.10.2.1. 180678 Caixa em alvenaria de 60x60x60cm c/ tpo. concreto (un)						
Serviço		FONTE	UNID	COEFICIENTE	PREÇO UNITÁRIO	TOTAL
060045	Alvenaria tijolo de barro a singelo	SEDOP	m²	1,80000000	R\$ 160,70	R\$ 289,26
110143	Chapisco de cimento e areia no traço 1:3	SEDOP	m²	1,89000000	R\$ 16,90	R\$ 31,94
130113	Cimentado liso e=2cm traço 1:3	SEDOP	m²	0,36000000	R\$ 49,27	R\$ 17,73
050729	Concreto armado fck=20MPa c/ forma mad. branca (incl. lançamento e adensamento)	SEDOP	m³	0,05700000	R\$ 4.234,27	R\$ 241,35
030010	Escavação manual de ate 1,50m de profundidade	SEDOP	m³	0,58000000	R\$ 99,52	R\$ 57,72
040257	Lastro de concreto magro c/ seixo	SEDOP	m³	0,04100000	R\$ 985,56	R\$ 40,40
110763	Reboco com argamassa 1:6:Adit. Plast.	SEDOP	m²	1,89000000	R\$ 50,78	R\$ 95,97
					TOTAL Serviço:	R\$ 774,37
					VALOR:	774,37

5.10.2.2. 180094 Caixa em alvenaria de 80x80x80cm c/ tpo. concreto (un)						
Serviço		FONTE	UNID	COEFICIENTE	PREÇO UNITÁRIO	TOTAL
060045	Alvenaria tijolo de barro a singelo	SEDOP	m²	3,04000000	R\$ 160,70	R\$ 488,52
110143	Chapisco de cimento e areia no traço 1:3	SEDOP	m²	3,13000000	R\$ 16,90	R\$ 52,89
130113	Cimentado liso e=2cm traço 1:3	SEDOP	m²	0,64000000	R\$ 49,27	R\$ 31,53
050729	Concreto armado fck=20MPa c/ forma mad. branca (incl. lançamento e adensamento)	SEDOP	m³	0,08500000	R\$ 4.234,27	R\$ 359,91
030010	Escavação manual de ate 1,50m de profundidade	SEDOP	m³	1,11000000	R\$ 99,52	R\$ 110,46
040257	Lastro de concreto magro c/ seixo	SEDOP	m³	0,06100000	R\$ 985,56	R\$ 60,11
110763	Reboco com argamassa 1:6:Adit. Plast.	SEDOP	m²	3,13000000	R\$ 50,78	R\$ 158,94
					TOTAL Serviço:	R\$ 1.262,36
					VALOR:	1.262,36

5.10.2.3. 180349 Fossa septica pre-moldada cap= 10 pessoas (un)						
Material		FONTE	UNID	COEFICIENTE	PREÇO UNITÁRIO	TOTAL
H00061	Fossa septica cap= 10 pessoas Material	SEDOP	un	1,00000000	R\$ 733,45	R\$ 733,45
					TOTAL Material:	R\$ 733,45
Mão de Obra com Encargos Complementares		FONTE	UNID	COEFICIENTE	PREÇO UNITÁRIO	TOTAL
280004	AJUDANTE DE PEDREIRO COM ENCARGOS COMPLEMENTARES	SEDOP	h	4,00000000	R\$ 24,86	R\$ 99,44
280023	PEDREIRO COM ENCARGOS COMPLEMENTARES	SEDOP	h	4,00000000	R\$ 30,74	R\$ 122,96
					TOTAL Mão de Obra com Encargos Complementares:	R\$ 222,40
Serviço		FONTE	UNID	COEFICIENTE	PREÇO UNITÁRIO	TOTAL
030010	Escavação manual de ate 1,50m de profundidade	SEDOP	m³	4,80000000	R\$ 99,52	R\$ 477,69
040257	Lastro de concreto magro c/ seixo	SEDOP	m³	0,20110000	R\$ 985,56	R\$ 198,19
030254	Reaterro compactado	SEDOP	m³	1,44000000	R\$ 20,29	R\$ 29,21
020174	Retirada de entulho - manualmente (incluindo caixa coletora)	SEDOP	m³	3,36000000	R\$ 100,91	R\$ 339,05
					TOTAL Serviço:	R\$ 1.044,14
					VALOR:	1.999,99

5.10.2.4. 180417 Filtro anaerobico conc.arm. d=1.4m p=1.8m (un)						
Material		FONTE	UNID	COEFICIENTE	PREÇO UNITÁRIO	TOTAL
J00007	Seixo lavado Material	SEDOP	m³	2,77000000	R\$ 230,00	R\$ 637,10
H00072	Tampa de fo fo d = 0,50m Material	SEDOP	un	1,00000000	R\$ 519,58	R\$ 519,58
					TOTAL Material:	R\$ 1.156,68
Mão de Obra com Encargos Complementares		FONTE	UNID	COEFICIENTE	PREÇO UNITÁRIO	TOTAL
280004	AJUDANTE DE PEDREIRO COM ENCARGOS COMPLEMENTARES	SEDOP	h	1,00000000	R\$ 24,86	R\$ 24,86
280023	PEDREIRO COM ENCARGOS COMPLEMENTARES	SEDOP	h	1,00000000	R\$ 30,74	R\$ 30,74
					TOTAL Mão de Obra com Encargos Complementares:	R\$ 55,60
Serviço		FONTE	UNID	COEFICIENTE	PREÇO UNITÁRIO	TOTAL

5.10.2.5. 180350 Sumidouro pre-moldado cap= 10 pessoas (un)

5.10.2.6. 180214 Ponto de esgoto (incl. tubos, conexoes,cx. e ralos) (pt)

5.11.1. 171531 Luminária de sobrepor com aletas e 2 lâmpadas de Led de 10W (un)

5.11.2. 201507 Extintor de incêndio ABC - 6Kg (un)

5.12.1. 190609 Bacia sifonada c/cx. descarga acoplada c/ assento (un)

Material		FORNTE	UNID	COEFICIENTE	PREÇO UNITÁRIO	TOTAL
H00022	Assento plastico Material	SEDOP	un	1,00000000	R\$ 52,40	R\$ 52,40
H00263	Bacia sifonada c/ cx. descarga acoplada Material	SEDOP	un	1,00000000	R\$ 409,50	R\$ 409,50
H00023	Bolsa plastica (vaso sanitario) Material	SEDOP	un	1,00000000	R\$ 9,41	R\$ 9,41
D00002	Massa de vedação Material	SEDOP	kg	1,00000000	R\$ 17,73	R\$ 17,73
H00042	Parafuso niquelado para loucas sanitarias Material	SEDOP	un	2,00000000	R\$ 9,40	R\$ 18,80
D00079	Rejunte cimenticio colorido p/ porcelanato e cerâmicas Material	SEDOP	kg	0,09000000	R\$ 5,59	R\$ 0,50
				TOTAL Material:		R\$ 598,34
Mão de Obra com Encargos Complementares		FORNTE	UNID	COEFICIENTE	PREÇO UNITÁRIO	TOTAL
280008	AUXILIAR DE ENCANADOR OU BOMBEIRO HIDRÁULICO COM ENCARGOS COMPLEMENTARES	SEDOP	h	3,00000000	R\$ 24,26	R\$ 72,78
280016	ENCANADOR OU BOMBEIRO HIDRÁULICO COM ENCARGOS COMPLEMENTARES	SEDOP	h	3,00000000	R\$ 30,02	R\$ 90,06
				TOTAL Mão de Obra com Encargos Complementares:		R\$ 162,84
				VALOR:		671,18

5.12.2. 250545 BANCADA GRANITO CINZA, 50 X 120 CM, INCL. 2 CUBA DE EMBUTIR OVAL LOUÇA BRANCA 35 X 50 CM, VÁLVULA METAL CROMADO, SIFÃO FLEXÍVEL PVC, ENGATE 30 CM FLEXÍVEL PLÁSTICO E TORNEIRA CROMADA DE MESA, PADRÃO POPULAR - FORNEC. E INSTALAÇÃO. AF_01/2020 (un)						
Serviço		FORNTE	UNID	COEFICIENTE	PREÇO UNITÁRIO	TOTAL
060046	Alvenaria tijolo de barro a cutelo	SEDOP	m²	2,70000000	R\$ 129,32	R\$ 349,16
110148	Azulejo branco assentado a prumo no traço 1:5:1	SEDOP	m²	12,00000000	R\$ 79,86	R\$ 958,32
110143	Chapisco de cimento e areia no traço 1:3	SEDOP	m²	5,90000000	R\$ 16,90	R\$ 99,71
050729	Concreto armado fck=20MPa c/ forma mad. branca (incl. lançamento e adensamento)	SEDOP	m³	0,13000000	R\$ 4.234,27	R\$ 550,45
050259	Concreto c/ seixo Fck= 20 MPa (incl. lançamento e adensamento)	SEDOP	m³	0,18000000	R\$ 990,43	R\$ 178,27
110762	Emboço com argamassa 1:6:Adit. Plast.	SEDOP	m²	5,90000000	R\$ 43,24	R\$ 255,11
130626	Piso de alta resistência e=8mm c/ resina incl. camada regularizadora	SEDOP	m²	1,20000000	R\$ 156,38	R\$ 187,65
090482	Porta mad. compens. revest. formica c/ caix. simples	SEDOP	m²	1,70000000	R\$ 634,40	R\$ 1.078,48
				TOTAL Serviço:		R\$ 3.657,15
				VALOR:		3.657,15

5.12.3. 190231 Chuveiro cromado (un)						
Material		FORNTE	UNID	COEFICIENTE	PREÇO UNITÁRIO	TOTAL
H00054	Chuveiro cromado Material	SEDOP	un	1,00000000	R\$ 88,91	R\$ 88,91
H00055	Fita de vedacao Material	SEDOP	m	1,12000000	R\$ 0,29	R\$ 0,32
				TOTAL Material:		R\$ 89,23
Mão de Obra com Encargos Complementares		FORNTE	UNID	COEFICIENTE	PREÇO UNITÁRIO	TOTAL
280008	AUXILIAR DE ENCANADOR OU BOMBEIRO HIDRÁULICO COM ENCARGOS COMPLEMENTARES	SEDOP	h	0,14070000	R\$ 24,26	R\$ 3,41
280016	ENCANADOR OU BOMBEIRO HIDRÁULICO COM ENCARGOS COMPLEMENTARES	SEDOP	h	0,44670000	R\$ 30,02	R\$ 13,40
				TOTAL Mão de Obra com Encargos Complementares:		R\$ 16,81
				VALOR:		106,04

5.12.4. 190797 Porta papel higiênico - Polipropileno (un)						
Material		FORNTE	UNID	COEFICIENTE	PREÇO UNITÁRIO	TOTAL
H00372	Porta papel higiênico - polipropileno Material	SEDOP	un	1,00000000	R\$ 60,99	R\$ 60,99
				TOTAL Material:		R\$ 60,99
Mão de Obra com Encargos Complementares		FORNTE	UNID	COEFICIENTE	PREÇO UNITÁRIO	TOTAL
280004	AJUDANTE DE PEDREIRO COM ENCARGOS COMPLEMENTARES	SEDOP	h	0,40000000	R\$ 24,86	R\$ 9,94
280023	PEDREIRO COM ENCARGOS COMPLEMENTARES	SEDOP	h	0,40000000	R\$ 30,74	R\$ 12,29
				TOTAL Mão de Obra com Encargos Complementares:		R\$ 22,23
				VALOR:		83,22

5.12.5. 190789 Cabide cromado (un)						
Material		FORNTE	UNID	COEFICIENTE	PREÇO UNITÁRIO	TOTAL
H00370	Cabide cromado Material	SEDOP	un	1,00000000	R\$ 54,92	R\$ 54,92
				TOTAL Material:		R\$ 54,92
Mão de Obra com Encargos Complementares		FORNTE	UNID	COEFICIENTE	PREÇO UNITÁRIO	TOTAL
280004	AJUDANTE DE PEDREIRO COM ENCARGOS COMPLEMENTARES	SEDOP	h	0,30000000	R\$ 24,86	R\$ 7,45
280023	PEDREIRO COM ENCARGOS COMPLEMENTARES	SEDOP	h	0,30000000	R\$ 30,74	R\$ 9,22
				TOTAL Mão de Obra com Encargos Complementares:		R\$ 16,67
				VALOR:		71,59

5.12.6. 190529 Bebedouro aço inox c/4 torneiras e filtro (un)						
Material		FORNTE	UNID	COEFICIENTE	PREÇO UNITÁRIO	TOTAL
H00255	Bebedouro em aço inox c/ 4 pto c=2,00m Material	SEDOP	un	1,00000000	R\$ 4.695,00	R\$ 4.695,00

Mão de Obra com Encargos Complementares		FONTE	UNID	COEFICIENTE	PREÇO UNITÁRIO	TOTAL
280008	AUXILIAR DE ENCANADOR OU BOMBEIRO HIDRÁULICO COM ENCARGOS COMPLEMENTARES	SEDOP	h	2,00000000	R\$ 24,26	R\$ 48,52
280016	ENCANADOR OU BOMBEIRO HIDRÁULICO COM ENCARGOS COMPLEMENTARES	SEDOP	h	1,50000000	R\$ 30,02	R\$ 45,03
280023	PEDREIRO COM ENCARGOS COMPLEMENTARES	SEDOP	h	1,50000000	R\$ 30,74	R\$ 46,11
				TOTAL Mão de Obra com Encargos Complementares:		R\$ 139,66
				VALOR:		5.327,53

Mão de Obra com Encargos Complementares		FORTE	UNID	COEFICIENTE	PREÇO UNITÁRIO	TOTAL
280026	SERVENTE COM ENCARGOS COMPLEMENTARES	SEDOP	h	4,00000000	R\$ 24,88	R\$ 99,52
				TOTAL Mão de Obra com Encargos Complementares:		R\$ 99,52
				VALOR:		99,52

Equipamento		FONTE	UNID	COEFICIENTE	PREÇO UNITÁRIO	TOTAL
M00006	Compactador de solo CM-13 Equipamento	SEDOP	h	0,30000000	R\$ 5,45	R\$ 1,63
				TOTAL Equipamento:		R\$ 1,63
Mão de Obra com Encargos Complementares		FONTE	UNID	COEFICIENTE	PREÇO UNITÁRIO	TOTAL
280026	SERVENTE COM ENCARGOS COMPLEMENTARES	SEDOP	h	0,75000000	R\$ 24,88	R\$ 18,66
				TOTAL Mão de Obra com Encargos Complementares:		R\$ 18,66
				VALOR:		20,29

Equipamento			FONTE	UNID	COEFICIENTE	PREÇO UNITÁRIO	TOTAL
M00006	Compactador de solo CM-13 Equipamento		SEDOP	h	0,30000000	R\$ 5,45	R\$ 1,63
					TOTAL Equipamento:		R\$ 1,63
Material			FONTE	UNID	COEFICIENTE	PREÇO UNITÁRIO	TOTAL
J00001	Aterro arenoso Material		SEDOP	m³	1,25000000	R\$ 100,00	R\$ 125,00
					TOTAL Material:		R\$ 125,00
Mão de Obra com Encargos Complementares			FONTE	UNID	COEFICIENTE	PREÇO UNITÁRIO	TOTAL
280026	SERVENTE COM ENCARGOS COMPLEMENTARES		SEDOP	h	3,00000000	R\$ 24,88	R\$ 74,64
					TOTAL Mão de Obra com Encargos Complementares:		R\$ 74,64
					VALOR:		201,27

Material		FONTE	UNID	COEFICIENTE	PREÇO UNITÁRIO	TOTAL
D00036	Tijolo de barro 14x19x9 Material	SEDOP	un	57,00000000	R\$ 0,85	R\$ 48,45
				TOTAL Material:		R\$ 48,45
Mão de Obra com Encargos Complementares		FONTE	UNID	COEFICIENTE	PREÇO UNITÁRIO	TOTAL
280023	PEDREIRO COM ENCARGOS COMPLEMENTARES	SEDOP	h	2,20000000	R\$ 30,74	R\$ 67,62
280026	SERVENTE COM ENCARGOS COMPLEMENTARES	SEDOP	h	1,10000000	R\$ 24,88	R\$ 27,36
				TOTAL Mão de Obra com Encargos Complementares:		R\$ 94,98
Serviço		FONTE	UNID	COEFICIENTE	PREÇO UNITÁRIO	TOTAL
110764	Argamassa de cimento,areia e adit. plast. 1:6	SEDOP	m³	0,03000000	R\$ 575,69	R\$ 17,27
				TOTAL Serviço:		R\$ 17,27
				VALOR:		160,70

Mão de Obra com Encargos Complementares		FORTE	UNID	COEFICIENTE	PREÇO UNITÁRIO	TOTAL
88309	PEDREIRO COM ENCARGOS COMPLEMENTARES	SINAPI	H	0,13940000	R\$ 28,51	R\$ 3,97
88316	SERVENTE COM ENCARGOS COMPLEMENTARES	SINAPI	H	0,04650000	R\$ 23,47	R\$ 1,09
				TOTAL Mão de Obra com Encargos Complementares:		R\$ 5,06
Serviço		FORTE	UNID	COEFICIENTE	PREÇO UNITÁRIO	TOTAL
87313	ARGAMASSA TRAÇO 1:3 (EM VOLUME DE CIMENTO E AREIA GROSSA ÚMIDA) PARA CHAPISCO CONVENCIONAL, PREPARO MECÂNICO COM BETONEIRA 400 L. AF_08/2019	SINAPI	M3	0,00370000	R\$ 722,92	R\$ 2,67
				TOTAL Serviço:		R\$ 2,67
				VALOR:		7,73

Mão de Obra com Encargos Complementares	FONTE	UNID	COEFICIENTE	PREÇO UNITÁRIO	TOTAL
---	-------	------	-------------	----------------	-------

280004	AJUDANTE DE PEDREIRO COM ENCARGOS COMPLEMENTARES	SEDOP	h	0,52000000	R\$ 24,86	R\$ 12,92
280023	PEDREIRO COM ENCARGOS COMPLEMENTARES	SEDOP	h	0,67000000	R\$ 30,74	R\$ 20,59
					TOTAL Mão de Obra com Encargos Complementares:	R\$ 33,51
Serviço		FONTE	UNID	COEFICIENTE	PREÇO UNITÁRIO	TOTAL
110764	Argamassa de cimento,areia e adit. plast. 1:6	SEDOP	m³	0,03000000	R\$ 575,69	R\$ 17,27
					TOTAL Serviço:	R\$ 17,27
					VALOR:	50,78

6.3.1.1. 96619 LASTRO DE CONCRETO MAGRO, APLICADO EM BLOCOS DE COROAMENTO OU SAPATAS, ESPESSURA DE 5 CM. AF_01/2024 (M2)

Mão de Obra com Encargos Complementares		FONTE	UNID	COEFICIENTE	PREÇO UNITÁRIO	TOTAL
88309	PEDREIRO COM ENCARGOS COMPLEMENTARES	SINAPI	H	0,33905000	R\$ 28,51	R\$ 9,66
88316	SERVENTE COM ENCARGOS COMPLEMENTARES	SINAPI	H	0,12265000	R\$ 23,47	R\$ 2,87
					TOTAL Mão de Obra com Encargos Complementares:	R\$ 12,53
Serviço		FONTE	UNID	COEFICIENTE	PREÇO UNITÁRIO	TOTAL
94968	CONCRETO MAGRO PARA LASTRO, TRAÇO 1:4,5:4,5 (EM MASSA SECA DE CIMENTO/ AREIA MÉDIA/ BRITA 1) - PREPARO MECÂNICO COM BETONEIRA 600 L. AF_05/2021	SINAPI	M3	0,06900000	R\$ 583,71	R\$ 40,27
					TOTAL Serviço:	R\$ 40,27
					VALOR:	52,80

6.3.1.2. 96535 FABRICAÇÃO, MONTAGEM E DESMONTAGEM DE FÔRMA PARA SAPATA, EM MADEIRA SERRADA, E=25 MM, 4 UTILIZAÇÕES. AF_01/2024 (M2)

Equipamento Custo Horário		FONTE	UNID	COEFICIENTE	PREÇO UNITÁRIO	TOTAL
91693	SERRA CIRCULAR DE BANCADA COM MOTOR ELÉTRICO POTÊNCIA DE 5HP, COM COIFA PARA DISCO 10" - CHI DIURNO. AF_08/2015	SINAPI	CHI	0,28200000	R\$ 27,62	R\$ 7,78
91692	SERRA CIRCULAR DE BANCADA COM MOTOR ELÉTRICO POTÊNCIA DE 5HP, COM COIFA PARA DISCO 10" - CHP DIURNO. AF_08/2015	SINAPI	CHP	0,07000000	R\$ 29,28	R\$ 2,04
					TOTAL Equipamento Custo Horário:	R\$ 9,82
Material		FONTE	UNID	COEFICIENTE	PREÇO UNITÁRIO	TOTAL
00002692	DESMOLDANTE PROTETOR PARA FORMAS DE MADEIRA, DE BASE OLEOSA EMULSIONADA EM AGUA	SINAPI	L	0,01670000	R\$ 7,96	R\$ 0,13
00005074	PREGO DE ACO POLIDO COM CABECA 15 X 18 (1 1/2 X 13)	SINAPI	KG	0,00500000	R\$ 19,07	R\$ 0,09
00005073	PREGO DE ACO POLIDO COM CABECA 17 X 24 (2 1/4 X 11)	SINAPI	KG	0,03800000	R\$ 17,34	R\$ 0,65
00040304	PREGO DE ACO POLIDO COM CABECA DUPLA 17 X 27 (2 1/2 X 11)	SINAPI	KG	0,04700000	R\$ 21,00	R\$ 0,98
00004517	SARRAFO "2,5 X 7,5" CM EM PINUS, MISTA OU EQUIVALENTE DA REGIAO - BRUTA	SINAPI	M	3,60900000	R\$ 3,95	R\$ 14,25
00006212	TABUA "2,5 X 30 CM EM PINUS, MISTA OU EQUIVALENTE DA REGIAO - BRUTA	SINAPI	M	1,22700000	R\$ 18,71	R\$ 22,95
					TOTAL Material:	R\$ 39,05
Mão de Obra com Encargos Complementares		FONTE	UNID	COEFICIENTE	PREÇO UNITÁRIO	TOTAL
88239	AJUDANTE DE CARPINTEIRO COM ENCARGOS COMPLEMENTARES	SINAPI	H	1,08100000	R\$ 23,75	R\$ 25,67
88262	CARPINTEIRO DE FORMAS COM ENCARGOS COMPLEMENTARES	SINAPI	H	2,39200000	R\$ 28,12	R\$ 67,26
					TOTAL Mão de Obra com Encargos Complementares:	R\$ 92,93
					VALOR:	141,80

6.3.1.3. 92759 ARMAÇÃO DE PILAR OU VIGA DE ESTRUTURA CONVENCIONAL DE CONCRETO ARMADO UTILIZANDO AÇO CA-60 DE 5,0 MM - MONTAGEM. AF_06/2022 (KG)

Material		FONTE	UNID	COEFICIENTE	PREÇO UNITÁRIO	TOTAL
00043132	ARAME RECOZIDO 16 BWG, D = 1,65 MM (0,016 KG/M) OU 18 BWG, D = 1,25 MM (0,01 KG/M)	SINAPI	KG	0,02500000	R\$ 21,80	R\$ 0,54
00039017	ESPACADOR / DISTANCIADOR CIRCULAR COM ENTRADA LATERAL, EM PLASTICO, PARA VERGALHAO "4,2 A 12,5" MM, COBRIMENTO 20 MM	SINAPI	UN	1,19000000	R\$ 0,22	R\$ 0,26
					TOTAL Material:	R\$ 0,80
Mão de Obra com Encargos Complementares		FONTE	UNID	COEFICIENTE	PREÇO UNITÁRIO	TOTAL
88238	AJUDANTE DE ARMADOR COM ENCARGOS COMPLEMENTARES	SINAPI	H	0,01750000	R\$ 23,93	R\$ 0,41
88245	ARMADOR COM ENCARGOS COMPLEMENTARES	SINAPI	H	0,10690000	R\$ 28,34	R\$ 3,02
					TOTAL Mão de Obra com Encargos Complementares:	R\$ 3,43
Serviço		FONTE	UNID	COEFICIENTE	PREÇO UNITÁRIO	TOTAL
92800	CORTE E DOBRA DE AÇO CA-60, DIÂMETRO DE 5,0 MM. AF_06/2022	SINAPI	KG	1,00000000	R\$ 9,56	R\$ 9,56
					TOTAL Serviço:	R\$ 9,56
					VALOR:	13,79

6.3.1.4. 96546 ARMAÇÃO DE BLOCO UTILIZANDO AÇO CA-50 DE 10 MM - MONTAGEM. AF_01/2024 (KG)

Material		FONTE	UNID	COEFICIENTE	PREÇO UNITÁRIO	TOTAL
00043132	ARAME RECOZIDO 16 BWG, D = 1,65 MM (0,016 KG/M) OU 18 BWG, D = 1,25 MM (0,01 KG/M)	SINAPI	KG	0,02500000	R\$ 21,80	R\$ 0,54
00039017	ESPACADOR / DISTANCIADOR CIRCULAR COM ENTRADA LATERAL, EM PLASTICO, PARA VERGALHAO "4,2 A 12,5" MM, COBRIMENTO 20 MM	SINAPI	UN	0,48000000	R\$ 0,22	R\$ 0,10
					TOTAL Material:	R\$ 0,64

Mão de Obra com Encargos Complementares		FONTE	UNID	COEFICIENTE	PREÇO UNITÁRIO	TOTAL
88238	AJUDANTE DE ARMADOR COM ENCARGOS COMPLEMENTARES	SINAPI	H	0,04400000	R\$ 23,93	R\$ 1,05
88245	ARMADOR COM ENCARGOS COMPLEMENTARES	SINAPI	H	0,11600000	R\$ 28,34	R\$ 3,28
TOTAL Mão de Obra com Encargos Complementares:						R\$ 4,33
Serviço		FONTE	UNID	COEFICIENTE	PREÇO UNITÁRIO	TOTAL
92803	CORTE E DOBRA DE AÇO CA-50, DIÂMETRO DE 10,0 MM. AF_06/2022	SINAPI	KG	1,00000000	R\$ 8,71	R\$ 8,71
TOTAL Serviço:						R\$ 8,71
VALOR:						13,68

6.3.1.5. 92763 ARMAÇÃO DE PILAR OU VIGA DE ESTRUTURA CONVENCIONAL DE CONCRETO ARMADO UTILIZANDO AÇO CA-50 DE 12,5 MM - MONTAGEM. AF_06/2022 (KG)						
Material		FONTE	UNID	COEFICIENTE	PREÇO UNITÁRIO	TOTAL
00043132	ARAME RECOZIDO 16 BWG, D = 1,65 MM (0,016 KG/M) OU 18 BWG, D = 1,25 MM (0,01 KG/M)	SINAPI	KG	0,02500000	R\$ 21,80	R\$ 0,54
00039017	ESPACADOR / DISTANCIADOR CIRCULAR COM ENTRADA LATERAL, EM PLASTICO, PARA VERGALHAO "4,2 A 12,5" MM, COBRIMENTO 20 MM	SINAPI	UN	0,36700000	R\$ 0,22	R\$ 0,08
TOTAL Material:						R\$ 0,62
Mão de Obra com Encargos Complementares		FONTE	UNID	COEFICIENTE	PREÇO UNITÁRIO	TOTAL
88238	AJUDANTE DE ARMADOR COM ENCARGOS COMPLEMENTARES	SINAPI	H	0,00420000	R\$ 23,93	R\$ 0,10
88245	ARMADOR COM ENCARGOS COMPLEMENTARES	SINAPI	H	0,02570000	R\$ 28,34	R\$ 0,72
TOTAL Mão de Obra com Encargos Complementares:						R\$ 0,82
Serviço		FONTE	UNID	COEFICIENTE	PREÇO UNITÁRIO	TOTAL
92804	CORTE E DOBRA DE AÇO CA-50, DIÂMETRO DE 12,5 MM. AF_06/2022	SINAPI	KG	1,00000000	R\$ 7,45	R\$ 7,45
TOTAL Serviço:						R\$ 7,45
VALOR:						8,89

6.3.1.6. 96555 CONCRETAGEM DE BLOCOS DE COROAMENTO E VIGAS BALDRAME, FCK 25 MPA, COM USO DE JERICA LANÇAMENTO, ADENSAMENTO E ACABAMENTO. AF_06/2017 (M3)						
Equipamento Custo Horário		FONTE	UNID	COEFICIENTE	PREÇO UNITÁRIO	TOTAL
90587	VIBRADOR DE IMERSÃO, DIÂMETRO DE PONTEIRA 45MM, MOTOR ELÉTRICO TRIFÁSICO POTÊNCIA DE 2 CV - CHI DIURNO. AF_06/2015	SINAPI	CHI	0,91100000	R\$ 0,56	R\$ 0,51
90586	VIBRADOR DE IMERSÃO, DIÂMETRO DE PONTEIRA 45MM, MOTOR ELÉTRICO TRIFÁSICO POTÊNCIA DE 2 CV - CHP DIURNO. AF_06/2015	SINAPI	CHP	0,31400000	R\$ 1,53	R\$ 0,48
TOTAL Equipamento Custo Horário:						R\$ 0,99
Mão de Obra com Encargos Complementares		FONTE	UNID	COEFICIENTE	PREÇO UNITÁRIO	TOTAL
88309	PEDREIRO COM ENCARGOS COMPLEMENTARES	SINAPI	H	2,38600000	R\$ 28,51	R\$ 68,02
88316	SERVENTE COM ENCARGOS COMPLEMENTARES	SINAPI	H	2,45000000	R\$ 23,47	R\$ 57,50
TOTAL Mão de Obra com Encargos Complementares:						R\$ 125,52
Serviço		FONTE	UNID	COEFICIENTE	PREÇO UNITÁRIO	TOTAL
94971	CONCRETO FCK = 25MPA, TRAÇO 1:2,3:2,7 (EM MASSA SECA DE CIMENTO/ AREIA MÉDIA/ BRITA 1) - PREPARO MECÂNICO COM BETONEIRA 600 L. AF_05/2021	SINAPI	M3	1,15000000	R\$ 746,87	R\$ 858,90
TOTAL Serviço:						R\$ 858,90
VALOR:						985,41

6.3.2.1. 95241 LASTRO DE CONCRETO MAGRO, ESPESSURA DE 5 CM. AF_07/2016 (M2)						
Mão de Obra com Encargos Complementares		FONTE	UNID	COEFICIENTE	PREÇO UNITÁRIO	TOTAL
88309	PEDREIRO COM ENCARGOS COMPLEMENTARES	SINAPI	H	0,25415000	R\$ 28,51	R\$ 7,24
88316	SERVENTE COM ENCARGOS COMPLEMENTARES	SINAPI	H	0,09190000	R\$ 23,47	R\$ 2,15
TOTAL Mão de Obra com Encargos Complementares:						R\$ 9,39
Serviço		FONTE	UNID	COEFICIENTE	PREÇO UNITÁRIO	TOTAL
94968	CONCRETO MAGRO PARA LASTRO, TRAÇO 1:4,5:4,5 (EM MASSA SECA DE CIMENTO/ AREIA MÉDIA/ BRITA 1) - PREPARO MECÂNICO COM BETONEIRA 600 L. AF_05/2021	SINAPI	M3	0,06900000	R\$ 583,71	R\$ 40,27
TOTAL Serviço:						R\$ 40,27
VALOR:						49,66

6.3.2.2. 96543 ARMAÇÃO DE BLOCO UTILIZANDO AÇO CA-60 DE 5 MM - MONTAGEM. AF_01/2024 (KG)						
Material		FONTE	UNID	COEFICIENTE	PREÇO UNITÁRIO	TOTAL
00043132	ARAME RECOZIDO 16 BWG, D = 1,65 MM (0,016 KG/M) OU 18 BWG, D = 1,25 MM (0,01 KG/M)	SINAPI	KG	0,02500000	R\$ 21,80	R\$ 0,54
00039017	ESPACADOR / DISTANCIADOR CIRCULAR COM ENTRADA LATERAL, EM PLASTICO, PARA VERGALHAO "4,2 A 12,5" MM, COBRIMENTO 20 MM	SINAPI	UN	1,14300000	R\$ 0,22	R\$ 0,25
TOTAL Material:						R\$ 0,79
Mão de Obra com Encargos Complementares		FONTE	UNID	COEFICIENTE	PREÇO UNITÁRIO	TOTAL
88238	AJUDANTE DE ARMADOR COM ENCARGOS COMPLEMENTARES	SINAPI	H	0,09700000	R\$ 23,93	R\$ 2,32
88245	ARMADOR COM ENCARGOS COMPLEMENTARES	SINAPI	H	0,25200000	R\$ 28,34	R\$ 7,14
TOTAL Mão de Obra com Encargos Complementares:						R\$ 9,46

Serviço		FONTE	UNID	COEFICIENTE	PREÇO UNITÁRIO	TOTAL
92800	CORTE E DOBRA DE AÇO CA-60, DIÂMETRO DE 5,0 MM. AF_06/2022	SINAPI	KG	1,00000000	R\$ 9,56	R\$ 9,56
					TOTAL Serviço:	R\$ 9,56
					VALOR:	19,81

6.3.2.3. 96546 ARMAÇÃO DE BLOCO UTILIZANDO AÇO CA-50 DE 10 MM - MONTAGEM. AF_01/2024 (KG)						
Material		FONTE	UNID	COEFICIENTE	PREÇO UNITÁRIO	TOTAL
00043132	ARAME RECOZIDO 16 BWG, D = 1,65 MM (0,016 KG/M) OU 18 BWG, D = 1,25 MM (0,01 KG/M)	SINAPI	KG	0,02500000	R\$ 21,80	R\$ 0,54
00039017	ESPACADOR / DISTANCIADOR CIRCULAR COM ENTRADA LATERAL, EM PLASTICO, PARA VERGALHAO "4,2 A 12,5" MM, COBRIMENTO 20 MM	SINAPI	UN	0,48000000	R\$ 0,22	R\$ 0,10
					TOTAL Material:	R\$ 0,64
Mão de Obra com Encargos Complementares		FONTE	UNID	COEFICIENTE	PREÇO UNITÁRIO	TOTAL
88238	AJUDANTE DE ARMADOR COM ENCARGOS COMPLEMENTARES	SINAPI	H	0,04400000	R\$ 23,93	R\$ 1,05
88245	ARMADOR COM ENCARGOS COMPLEMENTARES	SINAPI	H	0,11600000	R\$ 28,34	R\$ 3,28
					TOTAL Mão de Obra com Encargos Complementares:	R\$ 4,33
Serviço		FONTE	UNID	COEFICIENTE	PREÇO UNITÁRIO	TOTAL
92803	CORTE E DOBRA DE AÇO CA-50, DIÂMETRO DE 10,0 MM. AF_06/2022	SINAPI	KG	1,00000000	R\$ 8,71	R\$ 8,71
					TOTAL Serviço:	R\$ 8,71
					VALOR:	13,88

6.3.2.4. 96555 CONCRETAGEM DE BLOCOS DE COROAMENTO E VIGAS BALDRAME, FCK 25 MPA, COM USO DE JERICA LANÇAMENTO, ADENSAMENTO E ACABAMENTO. AF_06/2017 (M3)						
Equipamento Custo Horário		FONTE	UNID	COEFICIENTE	PREÇO UNITÁRIO	TOTAL
90587	VIBRADOR DE IMERSÃO, DIÂMETRO DE PONTEIRA 45MM, MOTOR ELÉTRICO TRIFÁSICO POTÊNCIA DE 2 CV - CHI DIURNO. AF_06/2015	SINAPI	CHI	0,91100000	R\$ 0,56	R\$ 0,51
90586	VIBRADOR DE IMERSÃO, DIÂMETRO DE PONTEIRA 45MM, MOTOR ELÉTRICO TRIFÁSICO POTÊNCIA DE 2 CV - CHP DIURNO. AF_06/2015	SINAPI	CHP	0,31400000	R\$ 1,53	R\$ 0,48
					TOTAL Equipamento Custo Horário:	R\$ 0,99
Mão de Obra com Encargos Complementares		FONTE	UNID	COEFICIENTE	PREÇO UNITÁRIO	TOTAL
88309	PEDREIRO COM ENCARGOS COMPLEMENTARES	SINAPI	H	2,38600000	R\$ 28,51	R\$ 68,02
88316	SERVENTE COM ENCARGOS COMPLEMENTARES	SINAPI	H	2,45000000	R\$ 23,47	R\$ 57,50
					TOTAL Mão de Obra com Encargos Complementares:	R\$ 125,52
Serviço		FONTE	UNID	COEFICIENTE	PREÇO UNITÁRIO	TOTAL
94971	CONCRETO FCK = 25MPa, TRAÇO 1:2:3:2,7 (EM MASSA SECA DE CIMENTO/ AREIA MÉDIA/ BRITA 1) - PREPARO MECÂNICO COM BETONEIRA 600 L. AF_05/2021	SINAPI	M3	1,15000000	R\$ 746,87	R\$ 858,90
					TOTAL Serviço:	R\$ 858,90
					VALOR:	985,41

6.4.1. 94992 EXECUÇÃO DE PASSEIO (CALÇADA) OU PISO DE CONCRETO COM CONCRETO MOLDADO IN LOCO, FEITO EM OBRA, ACABAMENTO CONVENCIONAL, ESPESSURA 6 CM, ARMADO. AF_08/2022 (M2)						
Material		FONTE	UNID	COEFICIENTE	PREÇO UNITÁRIO	TOTAL
00005068	PREGO DE AÇO POLIDO COM CABECA 17 X 21 (2 X 11)	SINAPI	KG	0,02400000	R\$ 17,02	R\$ 0,40
00004517	SARRAFO "2,5 X 7,5" CM EM PINUS, MISTA OU EQUIVALENTE DA REGIAO - BRUTA	SINAPI	M	0,45000000	R\$ 3,95	R\$ 1,77
00007156	TELA DE AÇO SOLDADA NERVURADA, CA-60, Q-196, (3,11 KG/M2), DIAMETRO DO FIO = 5,0 MM, LARGURA = 2,45 M, ESPACAMENTO DA MALHA = 10 X 10 CM	SINAPI	M2	1,08160000	R\$ 28,65	R\$ 30,98
					TOTAL Material:	R\$ 33,15
Mão de Obra com Encargos Complementares		FONTE	UNID	COEFICIENTE	PREÇO UNITÁRIO	TOTAL
88262	CARPINTEIRO DE FORMAS COM ENCARGOS COMPLEMENTARES	SINAPI	H	0,09760000	R\$ 28,12	R\$ 2,74
88309	PEDREIRO COM ENCARGOS COMPLEMENTARES	SINAPI	H	0,14830000	R\$ 28,51	R\$ 4,22
88316	SERVENTE COM ENCARGOS COMPLEMENTARES	SINAPI	H	0,24590000	R\$ 23,47	R\$ 5,77
					TOTAL Mão de Obra com Encargos Complementares:	R\$ 12,73
Serviço		FONTE	UNID	COEFICIENTE	PREÇO UNITÁRIO	TOTAL
94964	CONCRETO FCK = 20MPa, TRAÇO 1:2:7:3 (EM MASSA SECA DE CIMENTO/ AREIA MÉDIA/ BRITA 1) - PREPARO MECÂNICO COM BETONEIRA 400 L. AF_05/2021	SINAPI	M3	0,07390000	R\$ 717,20	R\$ 53,00
					TOTAL Serviço:	R\$ 53,00
					VALOR:	98,88

7.1. 070708 Cobertura - telha de aluminio ondulada e=0,5mm (m²)						
Material		FONTE	UNID	COEFICIENTE	PREÇO UNITÁRIO	TOTAL
D00200	Acessórios de fixação p/telha de aluminio Material	SEDOP	CJ	2,00000000	R\$ 6,15	R\$ 12,30
D00002	Massa de vedação Material	SEDOP	kg	0,01000000	R\$ 17,73	R\$ 0,17
D00056	Telha de aluminio ondulada e=0,5mm Material	SEDOP	m²	1,10000000	R\$ 90,70	R\$ 99,77
					TOTAL Material:	R\$ 112,24
Mão de Obra com Encargos Complementares		FONTE	UNID	COEFICIENTE	PREÇO UNITÁRIO	TOTAL
280026	SERVENTE COM ENCARGOS COMPLEMENTARES	SEDOP	h	0,30000000	R\$ 24,88	R\$ 7,46

280028	TELHADISTA COM ENCARGOS COMPLEMENTARES	SEDOP	h	0,30000000	R\$ 30,31	R\$ 9,09
				TOTAL Mão de Obra com Encargos Complementares:		R\$ 16,55
				VALOR:		128,79

7.2. 070675 Cobertura - telha translúcida fibra de vidro (m³)						
Material		FORNTE	UNID	COEFICIENTE	PREÇO UNITÁRIO	TOTAL
D00058	Arruela cônica de chumbo d= 5/16" Material	SEDOP	un	1,40000000	R\$ 0,76	R\$ 1,06
D00209	Gancho chato p/ telha fibrocimento Material	SEDOP	un	1,40000000	R\$ 2,40	R\$ 3,36
D00002	Massa de vedação Material	SEDOP	kg	0,01000000	R\$ 17,73	R\$ 0,17
D00001	Parafuso fo go 5/16" c= 110mm Material	SEDOP	un	1,40000000	R\$ 1,48	R\$ 2,07
D00147	Telha translúcida em fibra de vidro 1,83x1,10m - kalhetão Material	SEDOP	un	0,56000000	R\$ 139,90	R\$ 78,34
				TOTAL Material:		R\$ 85,00
Mão de Obra com Encargos Complementares		FORNTE	UNID	COEFICIENTE	PREÇO UNITÁRIO	TOTAL
280026	SERVENTE COM ENCARGOS COMPLEMENTARES	SEDOP	h	0,14000000	R\$ 24,88	R\$ 3,48
280028	TELHADISTA COM ENCARGOS COMPLEMENTARES	SEDOP	h	0,14000000	R\$ 30,31	R\$ 4,24
				TOTAL Mão de Obra com Encargos Complementares:		R\$ 7,72
				VALOR:		92,72

8.1. 260651 Mureta em alvenaria,rebocada e pintada 2 faces(h=1.0m) (m)						
Serviço		Fonte	Unid	Coeficiente	Preço Unitário	Total
060046	Alvenaria tijolo de barro a cutelo	SEDOP	m²	1,00000000	R\$ 129,32	R\$ 129,32
040285	Baldrame em concreto simples com seixo inclusive forma madeira branca	SEDOP	m³	0,02300000	R\$ 1.995,55	R\$ 45,89
110143	Chapisco de cimento e areia no traço 1:3	SEDOP	m²	2,10000000	R\$ 16,90	R\$ 35,49
050729	Concreto armado fck=20MPa c/ forma mad. branca (incl. lançamento e adensamento)	SEDOP	m³	0,00900000	R\$ 4.234,27	R\$ 38,10
030010	Escavação manual de ate 1.50m de profundidade	SEDOP	m³	0,09000000	R\$ 99,52	R\$ 8,95
040025	Fundação corrida com seixo	SEDOP	m³	0,09000000	R\$ 1.088,36	R\$ 97,95
150125	Latex acrílica fosca int./ext. sem superf. preparada	SEDOP	m²	2,10000000	R\$ 19,45	R\$ 40,84
010269	Locação planimetrica de linha	SEDOP	m	1,00000000	R\$ 2,55	R\$ 2,55
110763	Reboco com argamassa 1:6:Adit. Plast.	SEDOP	m²	2,10000000	R\$ 50,78	R\$ 106,63
020174	Retirada de entulho - manualmente (incluindo caixa coletora)	SEDOP	m³	0,09000000	R\$ 100,91	R\$ 9,08
				TOTAL Serviço:		R\$ 514,80
				VALOR:		514,80

9.1. 97083 COMPACTAÇÃO MECÂNICA DE SOLO PARA EXECUÇÃO DE RADIER, PISO DE CONCRETO OU LAJE SOBRE SOLO, COM COMPACTADOR DE SOLOS A PERCUSSÃO. AF_09/2021 (M2)						
Equipamento Custo Horário		FORTE	UNID	COEFICIENTE	PREÇO UNITÁRIO	TOTAL
95265	COMPACTADOR DE SOLOS DE PERCUSSÃO (SOQUETE) COM MOTOR A GASOLINA, POTÊNCIA 3 CV - CHI DIURNO. AF_09/2016	SINAPI	CHI	0,04200000	R\$ 0,94	R\$ 0,03
95264	COMPACTADOR DE SOLOS DE PERCUSSÃO (SOQUETE) COM MOTOR A GASOLINA, POTÊNCIA 3 CV - CHP DIURNO. AF_09/2016	SINAPI	CHP	0,02500000	R\$ 6,71	R\$ 0,16
				TOTAL Equipamento Custo Horário:		R\$ 0,19
Mão de Obra com Encargos Complementares		FORTE	UNID	COEFICIENTE	PREÇO UNITÁRIO	TOTAL
88309	PEDREIRO COM ENCARGOS COMPLEMENTARES	SINAPI	H	0,04500000	R\$ 28,51	R\$ 1,28
88316	SERVENTE COM ENCARGOS COMPLEMENTARES	SINAPI	H	0,08900000	R\$ 23,47	R\$ 2,08
				TOTAL Mão de Obra com Encargos Complementares:		R\$ 3,36
				VALOR:		3,55

9.2. 97113 APLICAÇÃO DE LONA PLÁSTICA PARA EXECUÇÃO DE PAVIMENTOS DE CONCRETO. AF_04/2022 (M2)						
Material		FORTE	UNID	COEFICIENTE	PREÇO UNITÁRIO	TOTAL
00042408	LONA PLASTICA EXTRA FORTE PRETA, E = 200 MICRA	SINAPI	M2	1,12800000	R\$ 1,89	R\$ 2,13
				TOTAL Material:		R\$ 2,13
Mão de Obra com Encargos Complementares		FORTE	UNID	COEFICIENTE	PREÇO UNITÁRIO	TOTAL
88309	PEDREIRO COM ENCARGOS COMPLEMENTARES	SINAPI	H	0,00491000	R\$ 28,51	R\$ 0,13
88316	SERVENTE COM ENCARGOS COMPLEMENTARES	SINAPI	H	0,00589000	R\$ 23,47	R\$ 0,13
				TOTAL Mão de Obra com Encargos Complementares:		R\$ 0,26
				VALOR:		2,39

9.3. 95241 LASTRO DE CONCRETO MAGRO, APLICADO EM PISOS, LAJES SOBRE SOLO OU RADIERS, ESPESSURA DE 5 CM. AF_01/2024 (M2)						
Mão de Obra com Encargos Complementares		FORTE	UNID	COEFICIENTE	PREÇO UNITÁRIO	TOTAL
88309	PEDREIRO COM ENCARGOS COMPLEMENTARES	SINAPI	H	0,25415000	R\$ 28,51	R\$ 7,24
88316	SERVENTE COM ENCARGOS COMPLEMENTARES	SINAPI	H	0,09190000	R\$ 23,47	R\$ 2,15
				TOTAL Mão de Obra com Encargos Complementares:		R\$ 9,39
Serviço		FORTE	UNID	COEFICIENTE	PREÇO UNITÁRIO	TOTAL

94968	CONCRETO MAGRO PARA LASTRO, TRAÇO 1:4,5:4,5 (EM MASSA SECA DE CIMENTO/ AREIA MÉDIA/ BRITA 1) - PREPARO MECÂNICO COM BETONEIRA 600 L. AF_05/2021	SINAPI	M3	0,06900000	R\$ 583,71	R\$ 40,27
					TOTAL Serviço:	R\$ 40,27
					VALOR:	49,66

9.4. 101749 PISO CIMENTADO, TRAÇO 1:3 (CIMENTO E AREIA), ACABAMENTO LISO, ESPESSURA 4,0 CM, PREPARO MECÂNICO DA ARGAMASSA. AF_09/2020 (M2)						
Material		FONTE	UNID	COEFICIENTE	PREÇO UNITÁRIO	TOTAL
00001379	CIMENTO PORTLAND COMPOSTO CP II-32	SINAPI	KG	0,50000000	R\$ 1,17	R\$ 0,58
00003671	JUNTA PLASTICA DE DILATAÇAO PARA PISOS, COR CINZA, 17 X 3 MM (ALTURA X ESPESSURA)	SINAPI	M	1,67000000	R\$ 1,37	R\$ 2,28
					TOTAL Material:	R\$ 2,86
Mão de Obra com Encargos Complementares		FONTE	UNID	COEFICIENTE	PREÇO UNITÁRIO	TOTAL
88309	PEDREIRO COM ENCARGOS COMPLEMENTARES	SINAPI	H	0,41800000	R\$ 28,51	R\$ 11,91
88316	SERVENTE COM ENCARGOS COMPLEMENTARES	SINAPI	H	0,20900000	R\$ 23,47	R\$ 4,90
					TOTAL Mão de Obra com Encargos Complementares:	R\$ 16,81
Serviço		FONTE	UNID	COEFICIENTE	PREÇO UNITÁRIO	TOTAL
87298	ARGAMASSA TRAÇO 1:3 (EM VOLUME DE CIMENTO E AREIA MÉDIA ÚMIDA) PARA CONTRAPISO, PREPARO MECÂNICO COM BETONEIRA 400 L. AF_08/2019	SINAPI	M3	0,05300000	R\$ 934,47	R\$ 49,52
					TOTAL Serviço:	R\$ 49,52
					VALOR:	69,19

9.5. 94993 EXECUÇÃO DE PASSEIO (CALÇADA) OU PISO DE CONCRETO COM CONCRETO MOLDADO IN LOCO, USINADO, ACABAMENTO CONVENCIONAL, ESPESSURA 6 CM, ARMADO. AF_08/2022 (M2)						
Material		FONTE	UNID	COEFICIENTE	PREÇO UNITÁRIO	TOTAL
00034492	CONCRETO USINADO BOMBEAVEL, CLASSE DE RESISTENCIA C20, COM BRITA 0 E 1, SLUMP = 100 +/- 20 MM, EXCLUI SERVICO DE BOMBEAMENTO (NBR 8963)	SINAPI	M3	0,07390000	R\$ 657,50	R\$ 48,58
00005068	PREGO DE ACO POLIDO COM CABECA 17 X 21 (2 X 11)	SINAPI	KG	0,02400000	R\$ 17,02	R\$ 0,40
00004517	SARRAFO "2,5 X 7,5" CM EM PINUS, MISTA OU EQUIVALENTE DA REGIAO - BRUTA	SINAPI	M	0,45000000	R\$ 3,95	R\$ 1,77
00007156	TELA DE ACO SOLDADA NERVURADA, CA-60, Q-196, (3,11 KG/M2), DIAMETRO DO FIO = 5,0 MM, LARGURA = 2,45 M, ESPACAMENTO DA MALHA = 10 X 10 CM	SINAPI	M2	1,08160000	R\$ 28,65	R\$ 30,98
					TOTAL Material:	R\$ 81,73
Mão de Obra com Encargos Complementares		FONTE	UNID	COEFICIENTE	PREÇO UNITÁRIO	TOTAL
88262	CARPINTEIRO DE FORMAS COM ENCARGOS COMPLEMENTARES	SINAPI	H	0,09760000	R\$ 28,12	R\$ 2,74
88309	PEDREIRO COM ENCARGOS COMPLEMENTARES	SINAPI	H	0,07270000	R\$ 28,51	R\$ 2,07
88316	SERVENTE COM ENCARGOS COMPLEMENTARES	SINAPI	H	0,17040000	R\$ 23,47	R\$ 3,99
					TOTAL Mão de Obra com Encargos Complementares:	R\$ 8,80
					VALOR:	90,53

10.1.1. 102491 PINTURA DE PISO COM TINTA ACRÍLICA, APLICAÇÃO MANUAL, 2 DEMÃOS, INCLUSO FUNDO PREPARADOR. AF_05/2021 (M2)						
Material		FONTE	UNID	COEFICIENTE	PREÇO UNITÁRIO	TOTAL
00012815	FITA CREPE ROLO DE "25" MM X 50 M	SINAPI	UN	0,01000000	R\$ 11,90	R\$ 0,11
00006085	SELADOR ACRILICO OPACO PREMIUM INTERIOR/EXTERIOR	SINAPI	L	0,16000000	R\$ 11,65	R\$ 1,86
00007348	TINTA ACRILICA PREMIUM PARA PISO	SINAPI	L	0,42700000	R\$ 23,04	R\$ 9,83
					TOTAL Material:	R\$ 11,80
Mão de Obra com Encargos Complementares		FONTE	UNID	COEFICIENTE	PREÇO UNITÁRIO	TOTAL
88310	PINTOR COM ENCARGOS COMPLEMENTARES	SINAPI	H	0,27500000	R\$ 30,20	R\$ 8,30
88316	SERVENTE COM ENCARGOS COMPLEMENTARES	SINAPI	H	0,11500000	R\$ 23,47	R\$ 2,69
					TOTAL Mão de Obra com Encargos Complementares:	R\$ 10,99
					VALOR:	22,79

10.1.2. 102492 PINTURA DE PISO COM TINTA ACRÍLICA, APLICAÇÃO MANUAL, 3 DEMÃOS, INCLUSO FUNDO PREPARADOR. AF_05/2021 (M2)						
Material		FONTE	UNID	COEFICIENTE	PREÇO UNITÁRIO	TOTAL
00012815	FITA CREPE ROLO DE "25" MM X 50 M	SINAPI	UN	0,01000000	R\$ 11,90	R\$ 0,11
00006085	SELADOR ACRILICO OPACO PREMIUM INTERIOR/EXTERIOR	SINAPI	L	0,16000000	R\$ 11,65	R\$ 1,86
00007348	TINTA ACRILICA PREMIUM PARA PISO	SINAPI	L	0,53400000	R\$ 23,04	R\$ 12,30
					TOTAL Material:	R\$ 14,27
Mão de Obra com Encargos Complementares		FONTE	UNID	COEFICIENTE	PREÇO UNITÁRIO	TOTAL
88310	PINTOR COM ENCARGOS COMPLEMENTARES	SINAPI	H	0,36500000	R\$ 30,20	R\$ 11,02
88316	SERVENTE COM ENCARGOS COMPLEMENTARES	SINAPI	H	0,15200000	R\$ 23,47	R\$ 3,56
					TOTAL Mão de Obra com Encargos Complementares:	R\$ 14,58
					VALOR:	28,85

10.1.3. 102504 PINTURA DE DEMARCAÇÃO DE QUADRA POLIESPORTIVA COM TINTA ACRÍLICA, E = 5 CM, APLICAÇÃO MANUAL. AF_05/2021 (M)						
Material		FONTE	UNID	COEFICIENTE	PREÇO UNITÁRIO	TOTAL
00012815	FITA CREPE ROLO DE "25" MM X 50 M	SINAPI	UN	0,04000000	R\$ 11,90	R\$ 0,47
00007348	TINTA ACRILICA PREMIUM PARA PISO	SINAPI	L	0,02100000	R\$ 23,04	R\$ 0,48

				TOTAL Material:		R\$ 0,95
Mão de Obra com Encargos Complementares				COEFICIENTE	PREÇO UNITÁRIO	TOTAL
88310	PINTOR COM ENCARGOS COMPLEMENTARES	SINAPI	H	0,23900000	R\$ 30,20	R\$ 7,21
88316	SERVENTE COM ENCARGOS COMPLEMENTARES	SINAPI	H	0,10000000	R\$ 23,47	R\$ 2,34
				TOTAL Mão de Obra com Encargos Complementares:		R\$ 9,55
				VALOR:		10,50

10.2.1. 100745 PINTURA COM TINTA ALQUÍDICA DE ACABAMENTO (ESMALTE SINTÉTICO BRILHANTE), COM FUNDO ANTICORROSIVO PULVERIZADA SOBRE SUPERFÍCIES METÁLICAS EXECUTADO EM OBRA - (ESTRUTURA METÁLICA COBERTURA) (M2)						
Material		FORNTE	UNID	COEFICIENTE	PREÇO UNITÁRIO	TOTAL
00005318	DILUENTE AGUARRAS	SINAPI	L	0,09200000	R\$ 22,00	R\$ 2,02
00007307	FUNDO ANTICORROSIVO PARA METAIS FERROSOS (ZARCAO)	SINAPI	L	0,20670000	R\$ 44,32	R\$ 9,16
00007292	TINTA ESMALTE SINTETICO PREMIUM BRILHANTE	SINAPI	L	0,25670000	R\$ 41,09	R\$ 10,54
		TOTAL Material:				R\$ 21,72
Mão de Obra com Encargos Complementares		FORNTE	UNID	COEFICIENTE	PREÇO UNITÁRIO	TOTAL
88310	PINTOR COM ENCARGOS COMPLEMENTARES	SINAPI	H	0,52660000	R\$ 30,20	R\$ 15,90
				TOTAL Mão de Obra com Encargos Complementares:		R\$ 15,90
				VALOR:		37,62

11.1.1. 170887 Quadro de distribuição metálico de embutir p/ 16 disjuntores (c/barramento) (un)						
Material		FORNTE	UNID	COEFICIENTE	PREÇO UNITÁRIO	TOTAL
E00454	Quadro de distribuição metálico de embutir p/ 16 disjuntores (c/ barramento) Material	SEDOP	un	1,00000000	R\$ 562,98	R\$ 562,98
		TOTAL Material:				R\$ 562,98
Mão de Obra com Encargos Complementares		FORNTE	UNID	COEFICIENTE	PREÇO UNITÁRIO	TOTAL
280007	AUXILIAR DE ELETRICISTA COM ENCARGOS COMPLEMENTARES	SEDOP	h	2,00000000	R\$ 25,25	R\$ 50,50
280014	ELETRICISTA COM ENCARGOS COMPLEMENTARES	SEDOP	h	4,00000000	R\$ 31,12	R\$ 124,48
				TOTAL Mão de Obra com Encargos Complementares:		R\$ 174,98
				VALOR:		737,96

11.1.2. 170072 Quadro de medição monofasico (c/ disjuntor) (un)						
Material		FORNTE	UNID	COEFICIENTE	PREÇO UNITÁRIO	TOTAL
E00003	Bucha e arruela de 3/4" alumínio Material	SEDOP	un	3,00000000	R\$ 2,53	R\$ 7,59
E00006	Cabo de cobre 6.0 mm2 - 750V Material	SEDOP	m	6,00000000	R\$ 6,28	R\$ 37,56
E00301	Curva 90o p/elet. FoGo 3/4" (IE) Material	SEDOP	un	1,00000000	R\$ 5,44	R\$ 5,44
E00056	Disjuntor 1P-40A e 50A - PADRÃO DIN Material	SEDOP	un	1,00000000	R\$ 21,63	R\$ 21,63
E00266	Eletroduto - ferro galvanizado 3/4" Material	SEDOP	m	3,00000000	R\$ 7,23	R\$ 21,69
E00303	Luva p/ elet. FoGo de 3/4" (IE) Material	SEDOP	un	1,00000000	R\$ 3,57	R\$ 3,57
E00298	Quadro p/ medição monofásico - padrão CELPA Material	SEDOP	un	1,00000000	R\$ 345,55	R\$ 345,55
		TOTAL Material:				R\$ 443,03
Mão de Obra com Encargos Complementares		FORNTE	UNID	COEFICIENTE	PREÇO UNITÁRIO	TOTAL
280007	AUXILIAR DE ELETRICISTA COM ENCARGOS COMPLEMENTARES	SEDOP	h	4,00000000	R\$ 25,25	R\$ 101,00
280014	ELETRICISTA COM ENCARGOS COMPLEMENTARES	SEDOP	h	4,00000000	R\$ 31,12	R\$ 124,48
				TOTAL Mão de Obra com Encargos Complementares:		R\$ 225,48
				VALOR:		668,51

11.1.3. 93653 DISJUNTOR MONOPOLAR TIPO DIN, CORRENTE NOMINAL DE 10A - FORNECIMENTO E INSTALAÇÃO. AF_07/2025 (UN)						
Material		FORNTE	UNID	COEFICIENTE	PREÇO UNITÁRIO	TOTAL
00034653	DISJUNTOR TERMOMAGNETICO PARA TRILHO DIN (IEC), MONOPOLAR, 6 - 32 A	SINAPI	UN	1,00000000	R\$ 8,45	R\$ 8,45
00001570	TERMINAL A COMPRESSAO EM COBRE ESTANHADO PARA CABO 2,5 MM2, 1 FURO E 1 COMPRESSAO, PARA PARAFUSO DE FIXACAO M5	SINAPI	UN	1,00000000	R\$ 0,92	R\$ 0,92
		TOTAL Material:				R\$ 9,37
Mão de Obra com Encargos Complementares		FORNTE	UNID	COEFICIENTE	PREÇO UNITÁRIO	TOTAL
88247	AUXILIAR DE ELETRICISTA COM ENCARGOS COMPLEMENTARES	SINAPI	H	0,03542800	R\$ 24,31	R\$ 0,86
88264	ELETRICISTA COM ENCARGOS COMPLEMENTARES	SINAPI	H	0,03542800	R\$ 28,84	R\$ 1,02
				TOTAL Mão de Obra com Encargos Complementares:		R\$ 1,88
				VALOR:		11,25

11.1.4. 93662 DISJUNTOR BIPOLAR TIPO DIN, CORRENTE NOMINAL DE 20A - FORNECIMENTO E INSTALAÇÃO. AF_07/2025 (UN)						
Material		FORNTE	UNID	COEFICIENTE	PREÇO UNITÁRIO	TOTAL
00034616	DISJUNTOR TERMOMAGNETICO PARA TRILHO DIN (IEC), BIPOLAR, 6 - 32 A	SINAPI	UN	1,00000000	R\$ 48,46	R\$ 48,46
00001571	TERMINAL A COMPRESSAO EM COBRE ESTANHADO PARA CABO 4 MM2, 1 FURO E 1 COMPRESSAO, PARA PARAFUSO DE FIXACAO M5	SINAPI	UN	2,00000000	R\$ 1,20	R\$ 2,40
		TOTAL Material:				R\$ 50,86

Mão de Obra com Encargos Complementares		FONTE	UNID	COEFICIENTE	PREÇO UNITÁRIO	TOTAL
88247	AUXILIAR DE ELETRICISTA COM ENCARGOS COMPLEMENTARES	SINAPI	H	0,09368500	R\$ 24,31	R\$ 2,27
88264	ELETRICISTA COM ENCARGOS COMPLEMENTARES	SINAPI	H	0,09368500	R\$ 28,84	R\$ 2,70
TOTAL Mão de Obra com Encargos Complementares:						R\$ 4,97
VALOR:						55,83

11.1.5. 93672 DISJUNTOR TRIPOLAR TIPO DIN, CORRENTE NOMINAL DE 40A - FORNECIMENTO E INSTALAÇÃO. AF_07/2025 (UN)						
Material		FONTE	UNID	COEFICIENTE	PREÇO UNITÁRIO	TOTAL
00034709	DISJUNTOR TERMOMAGNETICO PARA TRILHO DIN (IEC), TRIPOLAR, 10 - 50 A	SINAPI	UN	1,00000000	R\$ 59,37	R\$ 59,37
00001574	TERMINAL A COMPRESSAO EM COBRE ESTANHADO PARA CABO 10 MM2, 1 FURO E 1 COMPRESSAO, PARA PARAFUSO DE FIXACAO M6	SINAPI	UN	3,00000000	R\$ 1,55	R\$ 4,65
TOTAL Material:						R\$ 64,02
Mão de Obra com Encargos Complementares		FONTE	UNID	COEFICIENTE	PREÇO UNITÁRIO	TOTAL
88247	AUXILIAR DE ELETRICISTA COM ENCARGOS COMPLEMENTARES	SINAPI	H	0,38141900	R\$ 24,31	R\$ 9,27
88264	ELETRICISTA COM ENCARGOS COMPLEMENTARES	SINAPI	H	0,38141900	R\$ 28,84	R\$ 11,00
TOTAL Mão de Obra com Encargos Complementares:						R\$ 20,27
VALOR:						84,29

11.1.6. 171468 Interruptor diferencial residual 20A/30mA-2P (un)						
Material		FONTE	UNID	COEFICIENTE	PREÇO UNITÁRIO	TOTAL
E00761	Interruptor diferencial residual 20A/30mA-2P Material	SEDOP	un	1,00000000	R\$ 151,03	R\$ 151,03
TOTAL Material:						R\$ 151,03
Mão de Obra com Encargos Complementares		FONTE	UNID	COEFICIENTE	PREÇO UNITÁRIO	TOTAL
280007	AUXILIAR DE ELETRICISTA COM ENCARGOS COMPLEMENTARES	SEDOP	h	0,30000000	R\$ 25,25	R\$ 7,57
280014	ELETRICISTA COM ENCARGOS COMPLEMENTARES	SEDOP	h	0,30000000	R\$ 31,12	R\$ 9,33
TOTAL Mão de Obra com Encargos Complementares:						R\$ 16,90
VALOR:						167,93

11.1.7. 171034 Proteção contra surto Classe II,1P,20KA,175V (un)						
Material		FONTE	UNID	COEFICIENTE	PREÇO UNITÁRIO	TOTAL
E00631	Proteção contra surto Classe II,1P,20KA,175V Material	SEDOP	un	1,00000000	R\$ 39,97	R\$ 39,97
TOTAL Material:						R\$ 39,97
Mão de Obra com Encargos Complementares		FONTE	UNID	COEFICIENTE	PREÇO UNITÁRIO	TOTAL
280007	AUXILIAR DE ELETRICISTA COM ENCARGOS COMPLEMENTARES	SEDOP	h	0,50000000	R\$ 25,25	R\$ 12,62
280014	ELETRICISTA COM ENCARGOS COMPLEMENTARES	SEDOP	h	1,00000000	R\$ 31,12	R\$ 31,12
TOTAL Mão de Obra com Encargos Complementares:						R\$ 43,74
VALOR:						83,71

11.2.1. 95811 CONDULETE DE PVC, TIPO LB, PARA ELETRODUTO DE PVC SOLDÁVEL DN 25 MM (3/4"), APARENTE - FORNECIMENTO E INSTALAÇÃO. AF_10/2022 (UN)						
Material		FONTE	UNID	COEFICIENTE	PREÇO UNITÁRIO	TOTAL
00012016	CONDULETE EM PVC, TIPO "LB", SEM TAMPA, DE 1/2" OU 3/4"	SINAPI	UN	1,00000000	R\$ 12,95	R\$ 12,95
TOTAL Material:						R\$ 12,95
Mão de Obra com Encargos Complementares		FONTE	UNID	COEFICIENTE	PREÇO UNITÁRIO	TOTAL
88247	AUXILIAR DE ELETRICISTA COM ENCARGOS COMPLEMENTARES	SINAPI	H	0,15700000	R\$ 24,31	R\$ 3,81
88264	ELETRICISTA COM ENCARGOS COMPLEMENTARES	SINAPI	H	0,15700000	R\$ 28,84	R\$ 4,52
TOTAL Mão de Obra com Encargos Complementares:						R\$ 8,33
VALOR:						21,28

11.2.2. 95814 CONDULETE DE PVC, TIPO TB, PARA ELETRODUTO DE PVC SOLDÁVEL DN 25 MM (3/4"), APARENTE - FORNECIMENTO E INSTALAÇÃO. AF_10/2022 (UN)						
Material		FONTE	UNID	COEFICIENTE	PREÇO UNITÁRIO	TOTAL
00012025	CONDULETE EM PVC, TIPO "TB", SEM TAMPA, DE 1/2" OU 3/4"	SINAPI	UN	1,00000000	R\$ 14,29	R\$ 14,29
TOTAL Material:						R\$ 14,29
Mão de Obra com Encargos Complementares		FONTE	UNID	COEFICIENTE	PREÇO UNITÁRIO	TOTAL
88247	AUXILIAR DE ELETRICISTA COM ENCARGOS COMPLEMENTARES	SINAPI	H	0,20930000	R\$ 24,31	R\$ 5,08
88264	ELETRICISTA COM ENCARGOS COMPLEMENTARES	SINAPI	H	0,20930000	R\$ 28,84	R\$ 6,03
TOTAL Mão de Obra com Encargos Complementares:						R\$ 11,11
VALOR:						25,40

11.2.3. 95817 CONDULETE DE PVC, TIPO X, PARA ELETRODUTO DE PVC SOLDÁVEL DN 25 MM (3/4"), APARENTE - FORNECIMENTO E INSTALAÇÃO. AF_10/2022 (UN)						
Material		FONTE	UNID	COEFICIENTE	PREÇO UNITÁRIO	TOTAL

00011950	BUCHA DE NYLON SEM ABA S6, COM PARAFUSO DE 4,20 X 40 MM EM AÇO ZINCADO COM ROSCA SOBERBA, CABECA CHATA E FENDA PHILLIPS	SINAPI	UN	2,00000000	R\$ 0,37	R\$ 0,74
00039344	CONDULETE EM PVC, TIPO "X", SEM TAMPA, DE 3/4"	SINAPI	UN	1,00000000	R\$ 15,38	R\$ 15,38
				TOTAL Material:		R\$ 16,12
Mão de Obra com Encargos Complementares		FORTE	UNID	COEFICIENTE	PREÇO UNITÁRIO	TOTAL
88247	AUXILIAR DE ELETRICISTA COM ENCARGOS COMPLEMENTARES	SINAPI	H	0,44900000	R\$ 24,31	R\$ 10,91
88264	ELETRICISTA COM ENCARGOS COMPLEMENTARES	SINAPI	H	0,44900000	R\$ 28,84	R\$ 12,94
				TOTAL Mão de Obra com Encargos Complementares:		R\$ 23,85
				VALOR:		39,97

11.2.4. S13610 Eletroduto de aço galvanizado, classe leve, dn 25 mm (1"), aparente, instalada em parede - fornecimento e instalação. Rev 01_06/2024 (m)						
Encargos Complementares		FORTE	UNID	COEFICIENTE	PREÇO UNITÁRIO	TOTAL
S10552	Encargos Complementares - Eletricista	ORSE	h	0,19440000	R\$ 3,74	R\$ 0,72
S10549	Encargos Complementares - Servente	ORSE	h	0,19440000	R\$ 3,87	R\$ 0,75
				TOTAL Encargos Complementares:		R\$ 1,47
Material		FORTE	UNID	COEFICIENTE	PREÇO UNITÁRIO	TOTAL
I14448	Eletroduto de aço galvanizado, classe leve, dn 25 mm (1")	ORSE	m	1,05000000	R\$ 34,48	R\$ 36,20
				TOTAL Material:		R\$ 36,20
Mão de Obra		FORTE	UNID	COEFICIENTE	PREÇO UNITÁRIO	TOTAL
I02436S	Eletricista (horista)	ORSE	h	0,19440000	R\$ 20,43	R\$ 3,97
I06111S	Servente de obras (horista)	ORSE	h	0,19440000	R\$ 14,58	R\$ 2,83
				TOTAL Mão de Obra:		R\$ 6,80
Serviço		FORTE	UNID	COEFICIENTE	PREÇO UNITÁRIO	TOTAL
S91173S	Fixação de tubos verticais de pvc água, pvc esgoto, pvc água pluvial, cpvc, ppr, cobre ou aço, diâmetros menores ou iguais a 40 mm, com abraçadeira metálica rígida tipo u perfil 1 1/4", fixada em perfilado em parede. af_09/2023_ps	ORSE	m	1,00000000	R\$ 3,43	R\$ 3,43
				TOTAL Serviço:		R\$ 3,43
				VALOR:		47,90

11.2.5. 95797 ELETRODUTO DE AÇO GALVANIZADO, CLASSE SEMI PESADO, DN 40 MM (1 1/2), APARENTE, INSTALADO EM TETO - FORNECIMENTO E INSTALAÇÃO. AF_11/2016_P (UN)						
Material		FORTE	UNID	COEFICIENTE	PREÇO UNITÁRIO	TOTAL
00011950	BUCHA DE NYLON SEM ABA S6, COM PARAFUSO DE 4,20 X 40 MM EM AÇO ZINCADO COM ROSCA SOBERBA, CABECA CHATA E FENDA PHILLIPS	SINAPI	UN	2,00000000	R\$ 0,37	R\$ 0,74
00002575	CONDULETE DE ALUMINIO TIPO T, PARA ELETRODUTO ROSCAVEL DE 1 1/4", COM TAMPA CEGA	SINAPI	UN	1,00000000	R\$ 36,33	R\$ 36,33
				TOTAL Material:		R\$ 37,07
Mão de Obra com Encargos Complementares		FORTE	UNID	COEFICIENTE	PREÇO UNITÁRIO	TOTAL
88247	AUXILIAR DE ELETRICISTA COM ENCARGOS COMPLEMENTARES	SINAPI	H	0,59730000	R\$ 24,31	R\$ 14,52
88264	ELETRICISTA COM ENCARGOS COMPLEMENTARES	SINAPI	H	0,59730000	R\$ 28,84	R\$ 17,22
				TOTAL Mão de Obra com Encargos Complementares:		R\$ 31,74
				VALOR:		68,81

11.3.1. 91926 CABO DE COBRE FLEXÍVEL ISOLADO, 2,5 MM², ANTI-CHAMA 450/750 V, PARA CIRCUITOS TERMINAIS - FORNECIMENTO E INSTALAÇÃO. AF_03/2023 (M)						
Material		FORTE	UNID	COEFICIENTE	PREÇO UNITÁRIO	TOTAL
00001014	CABO DE COBRE, FLEXIVEL, CLASSE 4 OU 5, ISOLACAO EM PVC/A, ANTICHAMA BWF-B, 1 CONDUTOR, 450/750 V, SECAO NOMINAL 2,5 MM2	SINAPI	M	1,24340000	R\$ 2,59	R\$ 3,22
00021127	FITA ISOLANTE ADESIVA ANTICHAMA, USO ATE 750 V, EM ROLO DE 19 MM X 5 M	SINAPI	UN	0,00940000	R\$ 6,96	R\$ 0,06
				TOTAL Material:		R\$ 3,28
Mão de Obra com Encargos Complementares		FORTE	UNID	COEFICIENTE	PREÇO UNITÁRIO	TOTAL
88247	AUXILIAR DE ELETRICISTA COM ENCARGOS COMPLEMENTARES	SINAPI	H	0,02900000	R\$ 24,31	R\$ 0,70
88264	ELETRICISTA COM ENCARGOS COMPLEMENTARES	SINAPI	H	0,02900000	R\$ 28,84	R\$ 0,83
				TOTAL Mão de Obra com Encargos Complementares:		R\$ 1,53
				VALOR:		4,81

11.3.2. 91928 CABO DE COBRE FLEXÍVEL ISOLADO, 4 MM², ANTI-CHAMA 450/750 V, PARA CIRCUITOS TERMINAIS - FORNECIMENTO E INSTALAÇÃO. AF_03/2023 (M)						
Material		FORTE	UNID	COEFICIENTE	PREÇO UNITÁRIO	TOTAL
00000981	CABO DE COBRE, FLEXIVEL, CLASSE 4 OU 5, ISOLACAO EM PVC/A, ANTICHAMA BWF-B, 1 CONDUTOR, 450/750 V, SECAO NOMINAL 4 MM2	SINAPI	M	1,24340000	R\$ 4,30	R\$ 5,34
00021127	FITA ISOLANTE ADESIVA ANTICHAMA, USO ATE 750 V, EM ROLO DE 19 MM X 5 M	SINAPI	UN	0,00940000	R\$ 6,96	R\$ 0,06
				TOTAL Material:		R\$ 5,40
Mão de Obra com Encargos Complementares		FORTE	UNID	COEFICIENTE	PREÇO UNITÁRIO	TOTAL
88247	AUXILIAR DE ELETRICISTA COM ENCARGOS COMPLEMENTARES	SINAPI	H	0,03900000	R\$ 24,31	R\$ 0,94
88264	ELETRICISTA COM ENCARGOS COMPLEMENTARES	SINAPI	H	0,03900000	R\$ 28,84	R\$ 1,12
				TOTAL Mão de Obra com Encargos Complementares:		R\$ 2,06

VALOR:	7,46
--------	------

11.4.1. 91997 TOMADA MÉDIA DE EMBUTIR (1 MÓDULO), 2P+T 20 A, INCLUINDO SUPORTE E PLACA - FORNECIMENTO E INSTALAÇÃO. AF_03/2023 (UN)						
Serviço		FORTE	UNID	COEFICIENTE	PREÇO UNITÁRIO	TOTAL
91946	SUPORTE PARAFUSADO COM PLACA DE ENCAIXE 4" X 2" MÉDIO (1,30 M DO PISO) PARA PONTO ELÉTRICO - FORNECIMENTO E INSTALAÇÃO. AF_03/2023	SINAPI	UN	1,00000000	R\$ 10,97	R\$ 10,97
91995	TOMADA MÉDIA DE EMBUTIR (1 MÓDULO), 2P+T 20 A, SEM SUPORTE E SEM PLACA - FORNECIMENTO E INSTALAÇÃO. AF_03/2023	SINAPI	UN	1,00000000	R\$ 26,28	R\$ 26,28
TOTAL Serviço:						R\$ 37,25
VALOR:						37,25

11.4.2. 170993 Projetor retangular 400W (un)						
Material		FORTE	UNID	COEFICIENTE	PREÇO UNITÁRIO	TOTAL
E00560	Holofote - LED 300W (Cônico) Material	SEDOP	un	1,00000000	R\$ 136,24	R\$ 136,24
TOTAL Material:						R\$ 136,24
Mão de Obra com Encargos Complementares		FORTE	UNID	COEFICIENTE	PREÇO UNITÁRIO	TOTAL
280007	AUXILIAR DE ELETRICISTA COM ENCARGOS COMPLEMENTARES	SEDOP	h	1,00000000	R\$ 25,25	R\$ 25,25
280014	ELETRICISTA COM ENCARGOS COMPLEMENTARES	SEDOP	h	2,00000000	R\$ 31,12	R\$ 62,24
TOTAL Mão de Obra com Encargos Complementares:						R\$ 87,49
VALOR:						223,73

11.4.3. 171529 Luminária de embutir com aletas e 2 lâmpadas de Led de 10W (un)						
Material		FORTE	UNID	COEFICIENTE	PREÇO UNITÁRIO	TOTAL
E00774	Luminária completa de embutir com aletas e 2 lâmpadas de Led de 10W Material	SEDOP	un	1,00000000	R\$ 175,53	R\$ 175,53
TOTAL Material:						R\$ 175,53
Mão de Obra com Encargos Complementares		FORTE	UNID	COEFICIENTE	PREÇO UNITÁRIO	TOTAL
280007	AUXILIAR DE ELETRICISTA COM ENCARGOS COMPLEMENTARES	SEDOP	h	0,75000000	R\$ 25,25	R\$ 18,93
280014	ELETRICISTA COM ENCARGOS COMPLEMENTARES	SEDOP	h	1,00000000	R\$ 31,12	R\$ 31,12
TOTAL Mão de Obra com Encargos Complementares:						R\$ 50,05
VALOR:						225,58

11.4.4. I1775 REATOR AFP P/ LÂMP. V. MERCÚRIO 400W (UN)						
Material		FORTE	UNID	COEFICIENTE	PREÇO UNITÁRIO	TOTAL
I1775	REATOR AFP P/ LÂMP. V. MERCÚRIO 400W	SEINFRA	UN	1,00000000	R\$ 124,21	R\$ 124,21
TOTAL Material:						R\$ 124,21
VALOR:						124,21

12.1. 090822 Portão de ferro em metalom (incl. pintura anti corrosiva) (m²)						
Material		FORTE	UNID	COEFICIENTE	PREÇO UNITÁRIO	TOTAL
D00087	Portão de ferro em metalom (inc. pint.ant.cor) Material	SEDOP	m²	1,00000000	R\$ 290,32	R\$ 290,32
TOTAL Material:						R\$ 290,32
Mão de Obra com Encargos Complementares		FORTE	UNID	COEFICIENTE	PREÇO UNITÁRIO	TOTAL
280004	AJUDANTE DE PEDREIRO COM ENCARGOS COMPLEMENTARES	SEDOP	h	3,00000000	R\$ 24,86	R\$ 74,58
280023	PEDREIRO COM ENCARGOS COMPLEMENTARES	SEDOP	h	3,00000000	R\$ 30,74	R\$ 92,22
TOTAL Mão de Obra com Encargos Complementares:						R\$ 166,80
Serviço		FORTE	UNID	COEFICIENTE	PREÇO UNITÁRIO	TOTAL
110141	Argamassa de cimento e areia 1:4	SEDOP	m³	0,05000000	R\$ 659,79	R\$ 32,98
TOTAL Serviço:						R\$ 32,98
VALOR:						490,10

13.1. 250610 Equipamento completo p/ quadra de esportes (cj)						
Material		FORTE	UNID	COEFICIENTE	PREÇO UNITÁRIO	TOTAL
D00153	Poste metálico p/ rede de vôlei Material	SEDOP	un	2,00000000	R\$ 1.912,10	R\$ 3.824,20
D00155	Suporte metálico p/ basquete c/ aro Material	SEDOP	un	2,00000000	R\$ 1.876,00	R\$ 3.752,00
D00154	Trave metálica p/ futebol de salão Material	SEDOP	un	2,00000000	R\$ 3.150,00	R\$ 6.300,00
TOTAL Material:						R\$ 13.876,20
Mão de Obra com Encargos Complementares		FORTE	UNID	COEFICIENTE	PREÇO UNITÁRIO	TOTAL
280004	AJUDANTE DE PEDREIRO COM ENCARGOS COMPLEMENTARES	SEDOP	h	5,00000000	R\$ 24,86	R\$ 124,30
280023	PEDREIRO COM ENCARGOS COMPLEMENTARES	SEDOP	h	5,00000000	R\$ 30,74	R\$ 153,70
TOTAL Mão de Obra com Encargos Complementares:						R\$ 278,00
Serviço		FORTE	UNID	COEFICIENTE	PREÇO UNITÁRIO	TOTAL
030010	Escavação manual de ate 1.50m de profundidade	SEDOP	m³	0,56000000	R\$ 99,52	R\$ 55,73
020174	Retirada de entulho - manualmente (incluindo caixa coletora)	SEDOP	m³	0,73000000	R\$ 100,91	R\$ 73,66

250594	Tabela em mad. lei p/ aro de basquete	SEDOP	un	2,00000000	R\$ 1.840,77	R\$ 3.681,54
					TOTAL Serviço:	R\$ 3.810,93
					VALOR:	17.965,13

13.2. 251530 Tela de nylon (m²)

Material		FONTE	UNID	COEFICIENTE	PREÇO UNITÁRIO	TOTAL
D00452	Ganchos e parafusos p/ tela de nylon Material	SEDOP	CJ	1,00000000	R\$ 2,63	R\$ 2,63
D00501	Tela de nylon Material	SEDOP	m²	1,00000000	R\$ 4,90	R\$ 4,90
					TOTAL Material:	R\$ 7,53
Mão de Obra com Encargos Complementares		FONTE	UNID	COEFICIENTE	PREÇO UNITÁRIO	TOTAL
280004	AJUDANTE DE PEDREIRO COM ENCARGOS COMPLEMENTARES	SEDOP	h	0,42620000	R\$ 24,86	R\$ 10,59
280023	PEDREIRO COM ENCARGOS COMPLEMENTARES	SEDOP	h	0,42620000	R\$ 30,74	R\$ 13,10
					TOTAL Mão de Obra com Encargos Complementares:	R\$ 23,69
					VALOR:	31,22

13.3. 251216 Cabo de aço 1/4" (m)

Material		FONTE	UNID	COEFICIENTE	PREÇO UNITÁRIO	TOTAL
E00408	Cabo de aço 1/4" Material	SEDOP	m	1,00000000	R\$ 5,76	R\$ 5,76
					TOTAL Material:	R\$ 5,76
Mão de Obra com Encargos Complementares		FONTE	UNID	COEFICIENTE	PREÇO UNITÁRIO	TOTAL
280007	AUXILIAR DE ELETRICISTA COM ENCARGOS COMPLEMENTARES	SEDOP	h	0,02500000	R\$ 25,25	R\$ 0,63
280014	ELETRICISTA COM ENCARGOS COMPLEMENTARES	SEDOP	h	0,05000000	R\$ 31,12	R\$ 1,55
					TOTAL Mão de Obra com Encargos Complementares:	R\$ 2,18
					VALOR:	7,94

13.4. 171159 Grampo fixador de cabo Z-01 (un)

Material		FONTE	UNID	COEFICIENTE	PREÇO UNITÁRIO	TOTAL
E00554	Grampo fixador de cabo Z-01 Material	SEDOP	un	1,00000000	R\$ 2,89	R\$ 2,89
					TOTAL Material:	R\$ 2,89
Mão de Obra com Encargos Complementares		FONTE	UNID	COEFICIENTE	PREÇO UNITÁRIO	TOTAL
280007	AUXILIAR DE ELETRICISTA COM ENCARGOS COMPLEMENTARES	SEDOP	h	0,04000000	R\$ 25,25	R\$ 1,01
280014	ELETRICISTA COM ENCARGOS COMPLEMENTARES	SEDOP	h	0,08000000	R\$ 31,12	R\$ 2,48
					TOTAL Mão de Obra com Encargos Complementares:	R\$ 3,49
					VALOR:	6,38

14.1. 241318 Placa de inauguração em aço inox/letras bx. relevo- (40 x 30cm) (un)

Material		FONTE	UNID	COEFICIENTE	PREÇO UNITÁRIO	TOTAL
D00142	Placa de inauguração em aço inox/letras bx. relevo- (40 x 30cm) Material	SEDOP	un	1,00000000	R\$ 1.400,00	R\$ 1.400,00
					TOTAL Material:	R\$ 1.400,00
Mão de Obra com Encargos Complementares		FONTE	UNID	COEFICIENTE	PREÇO UNITÁRIO	TOTAL
280004	AJUDANTE DE PEDREIRO COM ENCARGOS COMPLEMENTARES	SEDOP	h	0,50000000	R\$ 24,86	R\$ 12,43
280023	PEDREIRO COM ENCARGOS COMPLEMENTARES	SEDOP	h	0,50000000	R\$ 30,74	R\$ 15,37
					TOTAL Mão de Obra com Encargos Complementares:	R\$ 27,80
					VALOR:	1.427,80

14.2. 270220 Limpeza geral e entrega da obra (m²)

Mão de Obra com Encargos Complementares		FONTE	UNID	COEFICIENTE	PREÇO UNITÁRIO	TOTAL
280026	SERVENTE COM ENCARGOS COMPLEMENTARES	SEDOP	h	0,40000000	R\$ 24,88	R\$ 9,95
					TOTAL Mão de Obra com Encargos Complementares:	R\$ 9,95
					VALOR:	9,95

		CRONOGRAMA FÍSICO-FINANCEIRO						
		OBRA:	REFORMA E AMPLIAÇÃO DE UMA QUADRA POLIESPORTIVA , COM COBERTURA METÁLICA, VESTIÁRIOS E ARQUIBANCADA COBERTA NA LOCALIDADE DE FAZENDA REAL	DATA :		BDI : 30,28%		
				FORTE	VERSÃO	HORA	MES	
				GOINFRA CIVIL	T306 2025/06 SEM DESONERAÇÃO	181,06%	135,71%	
DESCRIÇÃO:	REFORMA E AMPLIAÇÃO DE UMA QUADRA POLIESPORTIVA, COM COBERTURA METÁLICA, VESTIÁRIOS E ARQUIBANCADA COBERTA - RAIMUNDO MARTINS DO REIS FILHO - LOCALIDADE DE FAZENDA REAL, MUNICÍPIO DE VISEU-PA.	ORSE	2025/08	111,36%	69,82%			
		SEDOP	2025/02 SEM DESONERAÇÃO	118,23%	71,76%			
		SEINFRA	028.1 COM DESONERAÇÃO	84,44%	47,48%			
LOCAL:	MUNICÍPIO DE VISEU-PA	SINAPI	2025/09 COM DESONERAÇÃO	95,00%	53,45%			
		Composições Próprias	PRÓPRIA	0,00%	0,00%			
ITEM	DESCRIÇÃO	VALOR (R\$)	MÊS 1	MÊS 2	MÊS 3	MÊS 4	MÊS 5	Total parcela
1	SERVIÇOS PRELIMINARES:	R\$ 63.821,56	100,00%					100,00%
			R\$ 63.821,56					R\$ 63.821,56
2	MOVIMENTO DE TERRA:	R\$ 17.797,82	100,00%					100,00%
			R\$ 17.797,82					R\$ 17.797,82
3	FUNDAÇÕES:	R\$ 49.421,34	100,00%					100,00%
			R\$ 49.421,34					R\$ 49.421,34
4	ESTRUTURAS:	R\$ 282.739,31		70,00%	30,00%			100,00%
				R\$ 197.917,51	R\$ 84.821,80			R\$ 282.739,31
5	VESTIÁRIOS:	R\$ 256.062,15		40,00%	40,00%	20,00%		100,00%
				R\$ 102.424,86	R\$ 102.424,86	R\$ 51.212,43		R\$ 256.062,15
6	ARQUIBANCADA:	R\$ 92.825,19		50,00%	50,00%			100,00%
				R\$ 46.412,59	R\$ 46.412,60			R\$ 92.825,19
7	COBERTURA:	R\$ 142.409,48		30,00%	50,00%	20,00%		100,00%
				R\$ 42.722,84	R\$ 71.204,74	R\$ 28.481,90		R\$ 142.409,48
8	PAREDES:	R\$ 61.702,56		30,00%	70,00%			100,00%
				R\$ 18.510,76	R\$ 43.191,80			R\$ 61.702,56
9	PISOS:	R\$ 94.463,73		30,00%	50,00%	20,00%		100,00%
				R\$ 28.339,11	R\$ 47.231,86	R\$ 18.892,76		R\$ 94.463,73
10	PINTURA:	R\$ 52.662,06					100,00%	100,00%
							R\$ 52.662,06	R\$ 52.662,06
11	INSTALAÇÕES ELÉTRICAS:	R\$ 26.227,88					100,00%	100,00%
							R\$ 26.227,88	R\$ 26.227,88
12	SERRALHERIA:	R\$ 1.277,00					100,00%	100,00%
							R\$ 1.277,00	R\$ 1.277,00
13	ELEMENTOS ESPORTIVOS:	R\$ 37.455,70					100,00%	100,00%
							R\$ 37.455,70	R\$ 37.455,70
14	SERVIÇOS FINAIS:	R\$ 10.024,93					100,00%	100,00%
							R\$ 10.024,93	R\$ 10.024,93
R\$ 1.188.890,71			R\$ 131.040,72	R\$ 436.327,67	R\$ 395.287,66	R\$ 98.587,09	R\$ 127.647,57	R\$ 1.188.890,71
			R\$ 131.040,72	R\$ 567.368,39	R\$ 962.656,05	R\$ 1.061.243,14	R\$ 1.188.890,71	

	COMPOSIÇÃO DO BDI					
	OBRA:	REFORMA E AMPLIAÇÃO DE UMA QUADRA POLIESPORTIVA , COM COBERTURA METÁLICA, VESTIÁRIOS E ARQUIBANCADA COBERTA NA LOCALIDADE DE FAZENDA REAL	DATA :		BDI : 30,28%	
			FORTE	VERSÃO	HORA	MES
	DESCRIÇÃO:	REFORMA E AMPLIAÇÃO DE UMA QUADRA POLIESPORTIVA, COM COBERTURA METÁLICA, VESTIÁRIOS E ARQUIBANCADA COBERTA - RAIMUNDO MARTINS DO REIS FILHO - LOCALIDADE DE FAZENDA REAL, MUNICÍPIO DE VISEU-PA.	GOINFRA CIVIL	T306 2025/06 SEM DESONERAÇÃO	181,06%	135,71%
			ORSE	2025/08	111,36%	69,82%
	LOCAL:	MUNICÍPIO DE VISEU-PA	SEDOP	2025/02 SEM DESONERAÇÃO	118,23%	71,76%
			SEINFRA	028.1 COM DESONERAÇÃO	84,44%	47,48%
			SINAPI	2025/09 COM DESONERAÇÃO	95,00%	53,45%
Composições Próprias			PRÓPRIA	0,00%	0,00%	

COD	DESCRIÇÃO	%
	Despesas Indiretas	
AC	Administração Central	2,00
DF	Despesas Financeiras	0,50
R	Riscos	0,52
	TOTAL	3,02

	Benefícios	
S+G	Garantia/Seguros	1,40
L	Lucro	7,00
	TOTAL	8,40

I	Impostos	
	COFINS	4,00
	ISS	4,00
	PIS	1,72
	CPRB	4,50
	TOTAL	14,22

BDI = 30,28%

$$\frac{(1 + AC + S + R + G) \times (1 + DF) \times (1 + L)}{(1 - I)} - 1$$

	TABELA DE ENCARGOS SOCIAIS				
	OBRA:	REFORMA E AMPLIAÇÃO DE UMA QUADRA POLIESPORTIVA , COM COBERTURA METÁLICA, VESTIÁRIOS E ARQUIBANCADA COBERTA NA LOCALIDADE DE FAZENDA REAL.	DATA :		BDI : 30,28%
	DESCRIÇÃO:		FONTE	VERSÃO	HORA
	LOCAL:		MES		
			GONFRA CIVIL	T306 2025/06 SEM DESONERAÇÃO	181,06% 135,71%
			ORSE	2025/08	111,36% 69,82%
			SEDOP	2025/02 SEM DESONERAÇÃO	118,23% 71,76%
			SEINFRA	028.1 COM DESONERAÇÃO	84,44% 47,48%
			SINAPI	2025/09 COM DESONERAÇÃO	95,00% 53,45%
			Composições Próprias	PRÓPRIA	0,00% 0,00%

COD	DESCRIÇÃO	HORISTA %	MENSALISTA %
A	GRUPO A		
A1	INSS	20,00	20,00
A2	SESI	1,50	1,50
A3	SENAI	1,00	1,00
A4	INCRA	0,20	0,20
A5	SEBRAE	0,60	0,60
A6	Salário Educação	2,50	2,50
A7	Seguro Contra Acidentes de Trabalho	3,00	3,00
A8	FGTS	8,00	8,00
A9	SECONCI	0,00	0,00
	TOTAL	36,80	36,80

B	GRUPO B		
B1	Repouso Semanal Remunerado	18,13	0,00
B2	Feridos	4,16	0,00
B3	Auxílio - Enfermidade	0,87	0,65
B4	13º Salário	11,22	8,33
B5	Licença Paternidade	0,07	0,05
B6	Faltas Justificadas	0,75	0,56
B7	Dias de Chuvas	2,83	0,00
B8	Auxílio Acidente de Trabalho	0,10	0,07
B9	Férias Gozadas	12,82	9,53
B10	Salário Maternidade	0,03	0,03
	TOTAL	50,98	19,22

C	GRUPO C		
C1	Aviso Prévio Indenizado	5,81	4,32
C2	Aviso Prévio Trabalhado	0,14	0,10
C3	Férias Indenizadas	1,77	1,31
C4	Depósito Rescisão Sem Justa Causa	2,96	2,20
C5	Indenização Adicional	0,49	0,36
	TOTAL	11,17	8,29

D	GRUPO D		
D1	Reincidência de Grupo A sobre Grupo B	18,76	7,07
D2	Reincidência de Grupo A sobre Aviso Prévio Trabalhado e Reincidência do FGTS sobre Aviso Prévio Indenizado	0,52	0,38
	TOTAL	19,28	7,45

A + B + C + D =

118,23

71,76

COD	DESCRIÇÃO	HORISTA %	MENSALISTA %
A	GRUPO A		
A1	INSS	0,00	0,00
A2	SESI	1,50	1,50
A3	SENAI	1,00	1,00
A4	INCRA	0,20	0,20
A5	SEBRAE	0,60	0,60
A6	Salário Educação	2,50	2,50
A7	Seguro Contra Acidentes de Trabalho	3,00	3,00
A8	FGTS	8,00	8,00
A9	SECONCI	0,00	0,00
	TOTAL	16,80	16,80

B	GRUPO B		
B1	Repouso Semanal Remunerado	17,85	0,00
B2	Feridos	3,71	0,00
B3	Auxílio - Enfermidade	0,87	0,66
B4	13º Salário	11,03	8,33
B5	Licença PaternidadeE	0,07	0,05
B6	Faltas Justificadas	0,74	0,56
B7	Dias de Chuvas	1,59	0,00
B8	Auxílio Acidente de Trabalho	0,11	0,08
B9	Férias Gozadas	12,35	9,33

B10	Salário Maternidade	0,04	0,03
TOTAL		48,36	19,04

C	GRUPO C		
C1	Aviso Prévio Indenizado	5,52	4,17
C2	Aviso Prévio Trabalhado	0,13	0,10
C3	Férias Indenizadas	1,72	1,30
C4	Depósito Rescisão Sem Justa Causa	2,87	2,17
C5	Indenização Adicional	0,46	0,35
TOTAL		10,70	8,09

D	GRUPO D		
D1	Reincidência de Grupo A sobre Grupo B	8,12	3,20
D2	Reincidência de Grupo A sobre Aviso Prévio Trabalhado e Reincidência do FGTS sobre Aviso Prévio Indenizado	0,46	0,35
TOTAL		8,58	3,55

A + B + C + D = 84,44 47,48

COD	DESCRIÇÃO	HORISTA %	MENSALISTA %
A	GRUPO A		
A1	INSS	5,00	5,00
A2	SESI	1,50	1,50
A3	SENAI	1,00	1,00
A4	INCRA	0,20	0,20
A5	SEBRAE	0,60	0,60
A6	Salário Educação	2,50	2,50
A7	Seguro Contra Acidentes de Trabalho	3,00	3,00
A8	FGTS	8,00	8,00
A9	SECONCI	0,00	0,00
TOTAL		21,80	21,80

B	GRUPO B		
B1	Repouso Semanal Remunerado	18,13	0,00
B2	Feriados	4,16	0,00
B3	Auxílio - Enfermidade	0,87	0,65
B4	13º Salário	11,22	8,33
B5	Licença Paternidade	0,07	0,05
B6	Faltas Justificadas	0,75	0,56
B7	Dias de Chuvas	2,83	0,00
B8	Auxílio Acidente de Trabalho	0,10	0,07
B9	Férias Gozadas	12,82	9,53
B10	Salário Maternidade	0,03	0,03
TOTAL		50,98	19,22

C	GRUPO C		
C1	Aviso Prévio Indenizado	5,81	4,32
C2	Aviso Prévio Trabalhado	0,14	0,10
C3	Férias Indenizadas	1,77	1,31
C4	Depósito Rescisão Sem Justa Causa	2,96	2,20
C5	Indenização Adicional	0,49	0,36
TOTAL		11,17	8,29

D	GRUPO D		
D1	Reincidência de Grupo A sobre Grupo B	10,55	3,77
D2	Reincidência de Grupo A sobre Aviso Prévio Trabalhado e Reincidência do FGTS sobre Aviso Prévio Indenizado	0,50	0,37
TOTAL		11,05	4,14

A + B + C + D = 95,00 53,45

COD	DESCRIÇÃO	HORISTA %	MENSALISTA %
A	GRUPO A		
A1	INSS	20,00	20,00
A2	SESI	1,50	1,50
A3	SENAI	1,00	1,00
A4	INCRA	0,20	0,20
A5	SEBRAE	0,60	0,60
A6	Salário Educação	2,50	2,50
A7	Seguro Contra Acidentes de Trabalho	3,00	3,00
A8	FGTS	8,00	8,00
A9	SECONCI	0,00	0,00
TOTAL		36,80	36,80

B	GRUPO B		
B1	Repouso Semanal Remunerado	17,86	0,00
B2	Feriados	3,93	0,00
B3	Auxílio - Enfermidade	0,84	0,65
B4	13º Salário	10,80	8,33
B5	Licença Paternidade	0,06	0,05
B6	Faltas Justificadas	0,72	0,56
B7	Dias de Chuvas	1,48	0,00
B8	Auxílio Acidente de Trabalho	0,09	0,07
B9	Férias Gozadas	8,54	6,60
B10	Salário Maternidade	0,03	0,03
	TOTAL	44,35	16,29

C	GRUPO C		
C1	Aviso Prévio Indenizado	4,75	3,67
C2	Aviso Prévio Trabalhado	0,11	0,09
C3	Férias Indenizadas	4,72	3,64
C4	Depósito Rescisão Sem Justa Causa	3,49	2,70
C5	Indenização Adicional	0,40	0,31
	TOTAL	13,47	10,41

D	GRUPO D		
D1	Reincidência de Grupo A sobre Grupo B	16,32	5,99
D2	Reincidência de Grupo A sobre Aviso Prévio Trabalhado e Reincidência do FGTS sobre Aviso Prévio Indenizado	0,42	0,33
	TOTAL	16,74	6,32

A + B + C + D = 111,36 69,82

MINUTA DO CONTRATO Nº ____/DLCA

*TERMO DE CONTRATO DE PRESTAÇÃO DE
SERVIÇOS DE ENGENHARIA/OBRA Nº ____
/DLCA, QUE FAZEM ENTRE SI A PREFEITURA
MUNICIPAL DE VISEU, E A _____.*

Pelo presente instrumento de Contrato, de um lado o Município de VISEU, através do(a) PREFEITURA MUNICIPAL DE VISEU, CNPJ-MF, Nº 04.873.618/0001-17, denominado daqui por diante de CONTRATANTE, representado neste ato pelo(a) Sr.(a) CRISTIANO DUTRA VALE, Prefeito, e do outro _____, com sede na _____, de agora em diante denominada CONTRATADA(O), neste ato representado pelo(a) Sr(a). _____, têm justo e contratado o seguinte:

1. DO OBJETO CONTRATUAL

1.1. O objeto do presente instrumento é a **reforma e ampliação da quadra poliesportiva Raimundo Martins dos Reis Filho na localidade de Fazenda Real Polo de Limondeua no Município de Viseu/PA, para atender os alunos regularmente matriculados na EMEF Elmiro Manuel de Carvalho, inscrita no INEP nº 15097960 e as demandas da Secretaria Municipal de Educação/Quota Salário da Educação – QSE e Fundo de Manutenção e Desenvolvimento da Educação Básica de Viseu – FUNDEB**, que será prestado nas condições estabelecidas no Projeto Básico e demais documentos técnicos que se encontram anexos ao Edital do processo na modalidade CONCORRÊNCIA, de número xxx/2025, que deu origem a este instrumento contratual.

1.2. Este Termo de Contrato vincula-se ao Edital do processo acima descrito e à proposta vencedora, independentemente de transcrição.

2. DA FUNDAMENTAÇÃO LEGAL

2.1. Este contrato fundamenta-se na Lei nº 14.133, de 1º de abril de 2021, e suas alterações, bem como na licitação na modalidade CONCORRÊNCIA, nº XXXX/2025.

3. DAS OBRIGAÇÕES E RESPONSABILIDADES DA CONTRATADA E DA CONTRATANTE

3.1. As obrigações da CONTRATANTE e da CONTRATADA são aquelas previstas no Projeto Básico, anexo do Edital.

4. DA VIGÊNCIA

4.1. A vigência deste instrumento contratual iniciará na data de sua assinatura, extinguindo-se em _____, podendo ser prorrogado na forma dos artigos 106 e 107 da Lei nº 14.133/2021, desde que haja autorização formal da autoridade competente e observados os seguintes requisitos:

I - Esteja formalmente demonstrado que a forma de prestação dos serviços tem natureza continuada;

II - Seja juntado relatório que discorra sobre a execução do contrato, com informações de que os serviços tenham sido prestados regularmente;

III - Seja juntada justificativa e motivo, por escrito, de que a Administração mantém interesse na realização do serviço;

IV - Seja comprovado que o valor do contrato permanece economicamente vantajoso para a Administração;

V - Haja manifestação expressa da CONTRATADA informando o interesse na prorrogação;

VI - Seja comprovado que a CONTRATADA mantém as condições iniciais de habilitação.

5. DA GARANTIA DE EXECUÇÃO

5.1. Será exigida da CONTRATADA a apresentação à Administração do CONTRATANTE de comprovante de prestação de garantia correspondente a 5% (cinco por cento) do valor global do contrato, mediante a opção por uma das seguintes modalidades:

a) Caução em dinheiro ou em títulos da dívida pública emitidos sob a forma escritural, mediante registro em sistema centralizado de liquidação e de custódia autorizado pelo Banco Central do Brasil, e avaliados por seus valores econômicos, conforme definido pelo Ministério da Economia;

b) Seguro-garantia;

§ 1º. Optando pelo seguro-garantia, o CONTRATADO terá prazo máximo de 30 (trinta) dias, contados da data de homologação da licitação e anterior à assinatura do contrato, para apresentar a garantia, como condição para a assinatura do contrato.

§ 2º. O seguro-garantia continuará em vigor mesmo se a CONTRATADA não tiver pago o prêmio nas datas convencionadas.

§ 3º. Em caso de inadimplemento pela CONTRATADA, a seguradora deverá assumir a execução e concluir o objeto do contrato.

§ 4º. Caso a seguradora execute e conclua o objeto do contrato, estará isenta da obrigação de pagar a importância segurada indicada na apólice.

§ 5º. Caso a seguradora não assuma a execução do contrato, pagará a integralidade da importância segurada indicada na apólice.

c) Fiança bancária emitida por banco ou instituição financeira devidamente autorizada a operar no País pelo Banco Central do Brasil.

I - Na hipótese de suspensão do contrato por ordem ou inadimplemento da Administração, a CONTRATADA ficará desobrigado de renovar a garantia ou de endossar a apólice de seguro até a ordem de reinício da execução ou o adimplemento pela Administração.

II - A garantia prestada pela CONTRATADA será liberada ou restituída após a fiel execução do contrato ou após a sua extinção por culpa exclusiva da Administração e, quando em dinheiro, atualizada monetariamente, conforme disposto no art. 100 da Lei nº 14.133 de 1º de abril de 2021.

III - Cumprindo o disposto no § 5º do art. 59 da Lei 14.133/2021, será exigida garantia adicional do licitante vencedor cuja proposta for inferior a 85% (oitenta e cinco por cento) do valor orçado pela Administração, equivalente à diferença entre este último e o valor da proposta, sem prejuízo das demais garantias exigíveis.

5.2. A validade da garantia, qualquer que seja a modalidade escolhida, deverá abranger um período de mais 3 (três) meses após o término da vigência contratual.

5.3. A garantia assegurará, qualquer que seja a modalidade escolhida, o pagamento de:

I - Prejuízos advindos do não cumprimento do objeto do contrato;

II - Prejuízos diretos causados à Administração de correntes de culpa ou dolo durante a execução do contrato;

III - Multas moratórias e punitivas aplicadas pela Administração à CONTRATADA; e

IV - Obrigações trabalhistas e previdenciárias de qualquer natureza, não adimplidas pela CONTRATADA, quando couber.

5.4. A modalidade seguro-garantia somente será aceita se contemplar todos os eventos indicados no item anterior.

5.5. A garantia em dinheiro deverá ser efetuada em favor da CONTRATANTE, em conta específica indicada pela Administração, com correção monetária.

5.6. No caso de alteração do valor do contrato, ou prorrogação de sua vigência, a garantia deverá ser readequada ou renovada nas mesmas condições.

5.7. Se o valor da garantia for utilizado total ou parcialmente em pagamento de qualquer obrigação, a CONTRATADA obriga-se a fazer a respectiva reposição.

5.8. A CONTRATANTE executará a garantia na forma prevista na legislação que rege a matéria.

5.9. Será considerada extinta a garantia:

I - Com a devolução da apólice, carta fiança ou autorização para o levantamento de importâncias depositadas em dinheiro a título de garantia, acompanhada de declaração da CONTRATANTE, mediante termo circunstanciado, de que a CONTRATADA cumpriu todas as cláusulas do contrato;

II - No prazo de 90 (noventa) após o término da vigência, caso a CONTRATANTE não comunique a ocorrência de sinistros.

6. DAS INFRAÇÕES E SANÇÕES ADMINISTRATIVAS

6.1. Comete infração administrativa, nos termos da Lei nº 14.133, de 2021, o Contratado que:

I - Der causa à inexecução parcial do contrato;

II - Der causa à inexecução parcial do contrato que cause grave dano à Administração ou ao funcionamento dos serviços públicos ou ao interesse coletivo;

III - Der causa à inexecução total do contrato;

IV - Deixar de entregar a documentação exigida para o certame;

V - Não manter a proposta, salvo em decorrência de fato superveniente devidamente justificado;

VI - Não celebrar o contrato ou não entregar a documentação exigida para a contratação, quando convocado dentro do prazo de validade de sua proposta;

VII - Ensejar o retardamento da execução ou da entrega do objeto da contratação sem motivo justificado;

VII - Apresentar declaração ou documentação falsa exigida para o certame ou prestar declaração falsa durante a dispensa eletrônica ou execução do contrato;

VIII - Fraudar a contratação ou praticar ato fraudulento na execução do contrato;

IX - Comportar-se de modo inidôneo ou cometer fraude de qualquer natureza;

X - Praticar atos ilícitos com vistas a frustrar os objetivos da contratação;

XI - Praticar ato lesivo previsto no art. 5º da Lei nº 12.846, de 1º de agosto de 2013.

6.2. Serão aplicadas ao responsável pelas infrações administrativas acima descritas as seguintes sanções:

I - Advertência, quando a CONTRATADA der causa à inexecução parcial do contrato, sempre que não se justificar a imposição de penalidade mais grave (art. 156, §2º, da Lei);

II - Impedimento de licitar e contratar, quando praticadas as condutas descritas nos incisos II, III, IV, V, VI e VII do subitem **6.1** deste Edital, sempre que não se justificar a imposição de penalidade mais grave (art. 156, §4º, da Lei);

III - Declaração de inidoneidade para licitar e contratar, quando praticadas as condutas descritas nos incisos incisos VIII, IX, X, XI e XII do subitem **6.1** deste Edital, bem como pelas infrações administrativas previstas nos incisos II, III, IV, V, VI e VII, que justifiquem a imposição de penalidade mais grave (art. 156, §5º, da Lei).

IV - Multa:

a) Moratória de 1% (um por cento) por dia de atraso injustificado sobre o valor da parcela inadimplida, até o limite de 30 (trinta) dias;

b) Compensatória de 30% (trinta por cento) sobre o valor total do contrato, no caso de inexecução total do objeto;

6.3. A aplicação das sanções previstas neste Contrato não exclui, em hipótese alguma, a obrigação de reparação integral do dano causado ao CONTRATANTE (art. 156, §9º).

6.4. Todas as sanções previstas neste Contrato poderão ser aplicadas cumulativamente com a multa (art. 156, §7º).

I - Antes da aplicação da multa será facultada a defesa do interessado no prazo de 15 (quinze) dias úteis, contado da data de sua intimação (art. 157).

II - Se a multa aplicada e as indenizações cabíveis forem superiores ao valor do pagamento eventualmente devido pelo CONTRATANTE à CONTRATADA, além da perda desse valor, a diferença será descontada da garantia prestada ou será cobrada judicialmente (art. 156, §8º).

6.5. A aplicação das sanções realizar-se-á em processo administrativo que assegure o contraditório e a ampla defesa à CONTRATADA, observando-se o procedimento previsto no caput e parágrafos do art. 158 da Lei nº 14.133, de 2021, para as penalidades de impedimento de licitar e contratar e de declaração de inidoneidade para licitar ou contratar.

6.6. Na aplicação das sanções serão considerados (art. 156, §1º):

I - A natureza e a gravidade da infração cometida;

II - As peculiaridades do caso concreto;

III - As circunstâncias agravantes ou atenuantes;

IV - Os danos que dela provierem para o CONTRATANTE;

V - A implantação ou o aperfeiçoamento de programa de integridade, conforme normas e orientações dos órgãos de controle.

6.7. Os atos previstos como infrações administrativas na Lei nº 14.133, de 2021, ou em outras leis de licitações e contratos da Administração Pública que também sejam tipificados como atos lesivos na Lei nº 12.846, de 2013, serão apurados e julgados conjuntamente, nos mesmos autos, observados o rito procedimental e autoridade competente definidos na referida Lei (art. 159).

6.8. A personalidade jurídica da CONTRATADA poderá ser desconsiderada sempre que utilizada com abuso do direito para facilitar, encobrir ou dissimular a prática dos atos ilícitos previstos neste Contrato ou para provocar confusão patrimonial, e, nesse caso, todos os efeitos das sanções aplicadas à pessoa jurídica serão estendidos aos seus administradores e sócios com poderes de administração, à pessoa jurídica sucessora ou à empresa do mesmo ramo com relação de coligação ou controle, de

fato ou de direito, com a CONTRATADA, observados, em todos os casos, o contraditório, a ampla defesa e a obrigatoriedade de análise jurídica prévia (art. 160)

6.9. O CONTRATANTE deverá, no prazo máximo 15 (quinze) dias úteis, contado da data de aplicação da sanção, informar e manter atualizados os dados relativos às sanções por ela aplicadas, para fins de publicidade no Cadastro Nacional de Empresas Inidôneas e Suspensas (CEIS) e no Cadastro Nacional de Empresas Punidas (CNEP), instituídos no âmbito do Poder Executivo Federal (art. 161).

6.10. As sanções de impedimento de licitar e contratar e declaração de inidoneidade para licitar ou contratar são passíveis de reabilitação na forma do art. 163 da Lei nº 14.133/2021.

7. DO VALOR E DO PAGAMENTO

7.1. O valor total da presente avença é de R\$ _____ (_____).

7.2. No valor acima estão incluídas todas as despesas ordinárias diretas e indiretas decorrentes da execução do objeto, inclusive tributos e/ou impostos, encargos sociais, trabalhistas, previdenciários, fiscais e comerciais incidentes, taxa de administração, frete, seguro e outros necessários ao cumprimento integral do objeto da contratação.

7.3. O pagamento será efetuado no prazo máximo de até 30 (trinta) dias, contados do recebimento da Nota Fiscal/Fatura acompanhado do boletim de medição referente a cada parcela de obra já executada.

7.4. Considera-se ocorrido o recebimento da nota fiscal ou fatura quando o(a) PREFEITURA MUNICIPAL DE VISEU atestar a execução do objeto do contrato.

7.5. Havendo atraso no pagamento, desde que não decorre de ato ou fato atribuível à CONTRATADA, aplicar-se-á o índice do INCC, a título de compensação financeira, que será o produto resultante da multiplicação desse índice do dia anterior ao pagamento pelo número de dias em atraso, repetindo-se a operação a cada mês de atraso.

7.6. A emissão da Nota Fiscal/Fatura será precedida do recebimento definitivo do objeto da contratação, conforme disposto neste instrumento e/ou no Termo de Referência.

7.7. Quando houver glosa parcial do objeto, o CONTRATANTE deverá comunicar à CONTRATADA para que emita a nota fiscal ou fatura com o valor exato dimensionado.

7.8. O setor competente para proceder o pagamento deve verificar se a Nota Fiscal ou Fatura apresentada expressa os elementos necessários e essenciais do documento, tais como:

- a) O prazo de validade;
- b) A data da emissão;
- c) Os dados do contrato e do órgão contratante;
- d) O período respectivo de execução do contrato;
- e) O valor a pagar; e
- f) Eventual destaque do valor de retenções tributárias cabíveis.

PREFEITURA MUNICIPAL DE VISEU
SECRETARIA MUNICIPAL DE GESTÃO E PLANEJAMENTO
DEPARTAMENTO DE LICITAÇÃO E CONTRATOS ADMINISTRATIVOS

7.9. Havendo erro na apresentação da Nota Fiscal/Fatura, ou circunstância que impeça a liquidação da despesa, o pagamento ficará sobrestado até que a CONTRATADA providencie as medidas saneadoras. Nesta hipótese, o prazo para pagamento iniciar-se-á após a comprovação da regularização da situação, não acarretando qualquer ônus para o contratante.

7.10. A Nota Fiscal ou Fatura deverá ser obrigatoriamente acompanhada da comprovação da regularidade fiscal, constatada por meio de consulta on-line ao SICAF ou, na impossibilidade de acesso ao referido Sistema, mediante consulta aos sítios eletrônicos oficiais ou à documentação mencionada no art. 68 da Lei nº 14.133/2021.

7.11. Previamente à emissão de nota de empenho e a cada pagamento, a Administração deverá realizar consulta para:

- a) verificar a manutenção das condições de habilitação exigidas no edital;
- b) identificar possível razão que impeça a participação em licitação, no âmbito do órgão ou entidade, proibição de contratar com o Poder Público, bem como ocorrências impeditivas indiretas.

7.12. Constatando-se a situação de irregularidade da CONTRATADA, será providenciada sua notificação, por escrito, para que, no prazo de 5 (cinco) dias úteis, regularize sua situação ou, no mesmo prazo, apresente sua defesa. O prazo poderá ser prorrogado uma vez, por igual período, a critério do contratante.

8.13. Não havendo regularização ou sendo a defesa considerada improcedente, a CONTRATANTE deverá comunicar aos órgãos responsáveis pela fiscalização da regularidade fiscal quanto à inadimplência da CONTRATADA, bem como quanto à existência de pagamento a ser efetuado, para que sejam acionados os meios pertinentes e necessários para garantir o recebimento de seus créditos.

7.14. Persistindo a irregularidade, a CONTRATANTE deverá adotar as medidas necessárias à rescisão contratual nos autos do processo administrativo correspondente, assegurada ao contratado a ampla defesa.

7.15. Havendo a efetiva execução do objeto, os pagamentos serão realizados normalmente, até que se decida pela rescisão do contrato, caso a CONTRATADA não regularize sua situação.

7.16. Quando do pagamento, será efetuada a retenção tributária prevista na legislação aplicável.

I - Independentemente do percentual de tributo inserido na planilha, no pagamento serão retidos na fonte os percentuais estabelecidos na legislação vigente.

7.17. A CONTRATADA regularmente optante pelo Simples Nacional, nos termos da Lei Complementar nº 123, de 2006, não sofrerá a retenção tributária quanto aos impostos e contribuições abrangidos por aquele regime. No entanto, o pagamento ficará condicionado à apresentação de comprovação, por meio de documento oficial, de que faz jus ao tratamento tributário favorecido previsto na referida Lei Complementar.

8. DO REAJUSTE

8.1. Os preços inicialmente contratados são fixos e irreajustáveis no prazo de um ano contado da data

do orçamento estimado - .

8.2. Após o interregno de um ano, e independentemente de pedido da CONTRATADA, os preços iniciais serão reajustados, mediante a aplicação, pelo CONTRATANTE, do Índice Nacional da Construção Civil - INCC, exclusivamente para as obrigações iniciadas e concluídas após a ocorrência da anualidade.

8.3. Nos reajustes subsequentes ao primeiro, o interregno mínimo de um ano será contado a partir dos efeitos financeiros do último reajuste.

8.4. No caso de atraso ou não divulgação do INCC, a CONTRATANTE pagará à CONTRATADA a importância calculada pela última variação conhecida, liquidando a diferença correspondente tão logo seja divulgado o índice definitivo.

8.5. Caso o INCC venha a ser extinto) ou de qualquer forma não possa mais ser utilizado, será(ão) adotado(s), em substituição, o(s) que vier(em) a ser determinado(s) pela legislação então em vigor.

8.6. Na ausência de previsão legal quanto ao índice substituto, as partes elegerão novo índice oficial, para reajustamento do preço do valor remanescente, por meio de termo aditivo.

9.DO ACOMPANHAMENTO E DA FISCALIZAÇÃO

9.1. A execução do contrato será acompanhada e fiscalizada pelo(s) fiscal(is) do contrato, ou pelos respectivos substitutos (Lei nº 14.133/2021, art. 117, caput).

I - O fiscal do contrato anotará em registro próprio todas as ocorrências relacionadas à execução do contrato, determinando o que for necessário para a regularização das faltas ou dos defeitos observados (Lei nº 14.133/2021, art. 117, §1º).

II - O fiscal do contrato informará a seus superiores, em tempo hábil para a adoção das medidas convenientes, a situação que demandar decisão ou providência que ultrapasse sua competência (Lei nº 14.133/2021, art. 117, §2º).

III - O fiscal do contrato será auxiliado pelos órgãos de assessoramento jurídico e de controle interno da Administração, que deverão dirimir dúvidas e subsidiá-lo com informações relevantes para prevenir riscos na execução contratual.

10. DA DOTAÇÃO ORÇAMENTÁRIA

10.1. As despesas contratuais correrão por conta da verba do orçamento do(a) PREFEITURA MUNICIPAL DE VISEU, na dotação orçamentária

Exercício 2025;

Projeto: _____

Obras De Infraestrutura Urbana e Rural: _____

Classificação econômica: _____

Obs: ficando o saldo pertinente aos demais exercícios a ser empenhado oportunamente, à conta dos respectivos orçamentos, caso seja necessário.

11. DA EXTINÇÃO CONTRATUAL

11.1. O contrato se extingue quando cumpridas as obrigações de ambas as partes, ainda que isso ocorra antes do prazo estipulado para tanto.

11.2. Se as obrigações não forem cumpridas no prazo estipulado, a vigência ficará prorrogada até a conclusão do objeto, caso em que deverá a Administração providenciar a readequação do cronograma físico-financeiro.

11.3. O contrato pode ser extinto antes do prazo nele fixado, sem ônus para o Contratante, quando esta não dispuser de créditos orçamentários para sua continuidade ou quando entender que o contrato não mais lhe oferece vantagem.

11.4. A extinção nesta hipótese ocorrerá na próxima data de aniversário do contrato, desde que haja a notificação do contratado pelo contratante nesse sentido com pelo menos 2 (dois) meses de antecedência desse dia.

11.5. Caso a notificação da não-continuidade do contrato de que trata este subitem ocorra com menos de 2 (dois) meses da data de aniversário, a extinção contratual ocorrerá após 2 (dois) meses da data da comunicação.

11.6. O contrato também poderá ser extinto antes de cumpridas as obrigações nele estipuladas, ou antes do prazo nele fixado, por algum dos motivos previstos no artigo 137 da Lei nº 14.133, de 1º de abril de 2021, bem como amigavelmente, assegurados o contraditório e a ampla defesa.

I - Nesta hipótese, aplicam-se também os artigos 138 e 139 da mesma Lei.

11.7. O termo de rescisão, sempre que possível, será precedido:

- a) Balanço dos eventos contratuais já cumpridos ou parcialmente cumpridos;
- b) Relação dos pagamentos já efetuados e ainda devidos;
- c) Indenizações e multas.

12. DOS CASOS OMISSOS

12.1. Os casos omissos serão decididos pelo CONTRATANTE, segundo as disposições contidas na Lei nº 14.133, de 2021 e demais normas federais aplicáveis e, subsidiariamente, segundo as disposições contidas na Lei nº 8.078, de 1990 - Código de Defesa do Consumidor - e normas e princípios gerais dos contratos.

13. DAS ALTERAÇÕES CONTRATUAIS

13.1. Eventuais alterações contratuais reger-se-ão pela disciplina dos arts. 124 e seguintes da Lei nº 14.133, de 2021.

13.2. O CONTRATADO é obrigada a aceitar, nas mesmas condições contratuais, os acréscimos ou supressões que se fizerem necessários, até o limite de 25% (vinte e cinco por cento) do valor inicial atualizado do contrato.

13.3. Registros que não caracterizam alteração do contrato podem ser realizados por simples apostila, dispensada a celebração de termo aditivo, na forma do art. 136 da Lei nº 14.133, de 2021.

14. DO FORO, BASE LEGAL E FORMALIDADES

14.1. Fica eleito o Foro da cidade de VISEU, para dirimir os litígios que decorrerem da execução deste Termo de Contrato que não possam ser compostos pela conciliação, conforme art. 92, §1º da Lei nº 14.133/21.

14.2. Para firmeza e como prova de haverem as partes, entre si, ajustado e contratado, é lavrado o presente termo, em 02 (duas) vias de igual teor, o qual, depois de lido e achado conforme, é assinado pelas partes contratantes e pelas testemunhas abaixo.

VISEU - PA, ____xx de xxxxxxxx de 2025.

XXXXXXXXXXXXXXXXXXXXXXX

CNPJ(MF) 04.873.618/0001-17

CONTRATANTE

CONTRATADO(A)

CNPJ

Testemunhas:

1. _____

2. _____