

# ANTE PROJETO



Conselho Regional de Engenharia e Agronomia do Pará

INICIAL

1. Responsável Técnico

GABRIEL LIMA SILVA

Título profissional: ENGENHEIRO CIVIL

RNP: 1519233418

Registro: 1519233418PA

2. Dados do Contrato

Contratante: MUNICIPIO DE VISEU

AVENIDA JUSTO CHERMOT

Complemento:

Cidade: VISEU

Bairro: CENTRO

UF: PA

CPF/CNPJ: 04.873.618/0001-17

Nº: 574

CEP: 68620000

Contrato: Não especificado

Celebrado em: 26/02/2026

Valor: R\$ 4.000,00

Tipo de contratante: Pessoa Jurídica de Direito Público

Ação Institucional: NENHUMA - NAO OPTANTE

3. Dados da Obra/Serviço

AVENIDA DOUTOR JUSTO CHERMONT

Complemento:

Cidade: VISEU

Data de início: 30/03/2026

Previsão de término: 30/04/2027

Bairro: CENTRO

UF: PA

Nº: 285

CEP: 68620000

Coordenadas Geográficas: -1.206698, -46.139112

Finalidade: Misto

Código: Não Especificado

Proprietário: MUNICIPIO DE VISEU

CPF/CNPJ: 04.873.618/0001-17

4. Atividade Técnica

	Quantidade	Unidade
14 - Elaboração		
80 - Projeto > CONSTRUÇÃO CIVIL > EDIFICAÇÕES > DE EDIFICAÇÃO > #1.1.1.1 - DE ALVENARIA	1.670,00	m2
80 - Projeto > ESTRUTURAS > ESTRUTURAS DE CONCRETO E ARGAMASSA ARMADA > #2.1.1 - DE ESTRUTURA DE CONCRETO ARMADO	55,00	m3
80 - Projeto > ELETROTÉCNICA > INSTALAÇÕES ELÉTRICAS > DE INSTALAÇÕES ELÉTRICAS EM BAIXA TENSÃO > #11.10.1.1 - PARA FINS RESIDENCIAIS	132,00	pontos
35 - Elaboração de orçamento > CONSTRUÇÃO CIVIL > EDIFICAÇÕES > DE EDIFICAÇÃO > #1.1.1.1 - DE ALVENARIA	1.670,00	m2
35 - Elaboração de orçamento > ESTRUTURAS > ESTRUTURAS DE CONCRETO E ARGAMASSA ARMADA > #2.1.1 - DE ESTRUTURA DE CONCRETO ARMADO	55,00	m3
35 - Elaboração de orçamento > ELETROTÉCNICA > INSTALAÇÕES ELÉTRICAS > DE INSTALAÇÕES ELÉTRICAS EM BAIXA TENSÃO > #11.10.1.1 - PARA FINS RESIDENCIAIS	132,00	pontos
16 - Execução		
61 - Fiscalização de serviço técnico > CONSTRUÇÃO CIVIL > EDIFICAÇÕES > DE EDIFICAÇÃO > #1.1.1.1 - DE ALVENARIA	1.670,00	m2
61 - Fiscalização de serviço técnico > ESTRUTURAS > ESTRUTURAS DE CONCRETO E ARGAMASSA ARMADA > #2.1.1 - DE ESTRUTURA DE CONCRETO ARMADO	55,00	m3
61 - Fiscalização de serviço técnico > ELETROTÉCNICA > INSTALAÇÕES ELÉTRICAS > DE INSTALAÇÕES ELÉTRICAS EM BAIXA TENSÃO > #11.10.1.1 - PARA FINS RESIDENCIAIS	132,00	pontos

Após a conclusão das atividades técnicas o profissional deve proceder a baixa desta ART

5. Observações

Elaboração de Projeto, Orçamento e Fiscalização da Execução de 1.670 m<sup>2</sup>, em Muros de Alvenaria no Município de Viseu/PA.

6. Declarações

- Cláusula Compromissória: Qualquer conflito ou litígio originado do presente contrato, bem como sua interpretação ou execução, será resolvido por arbitragem, de acordo com a Lei no. 9.307, de 23 de setembro de 1996, por meio do Centro de Mediação e Arbitragem - CMA vinculado ao Crea-PA, nos termos do respectivo regulamento de arbitragem que, expressamente, as partes declaram concordar
- Declaro que estou cumprindo as regras de colocação e manutenção de placa legível e visível ao público enquanto durar a execução da obra, instalação e serviços, conforme estabelecido no artigo 16 da lei federal 5.194/66.
- Declaro que estou cumprindo as regras de acessibilidade previstas nas normas técnicas da ABNT, na legislação específica e no decreto n. 5296/2004.

7. Entidade de Classe

NENHUMA - NAO OPTANTE

A autenticidade desta ART pode ser verificada em: <http://crea-pa.sitac.com.br/publico/>, com a chave: c781c  
Impresso em: 26/02/2026 às 11:59:58 por: ip: 181.224.50.173





Anotação de Responsabilidade Técnica - ART  
Lei nº 6.496, de 7 de dezembro de 1977

**CREA-PA**

ART OBRA / SERVIÇO



Conselho Regional de Engenharia e Agronomia do Pará

INICIAL

**8. Assinaturas**

Declaro serem verdadeiras as informações acima

GABRIEL LIMA SILVA - CPF: 018.489.732-75

Local \_\_\_\_\_ de \_\_\_\_\_ data \_\_\_\_\_

MUNICIPIO DE VISEU - CNPJ: 04.873.618/0001-17

**9. Informações**

**10. Valor**

Pagamento não identificado.

**RASCUNHO**  
**DOCUMENTO SEM VALIDADE**

A autenticidade desta ART pode ser verificada em: <http://crea-pa.sitac.com.br/publico/>, com a chave: c781c  
Impresso em: 26/02/2026 às 11:59:59 por: , ip: 181.224.50.173



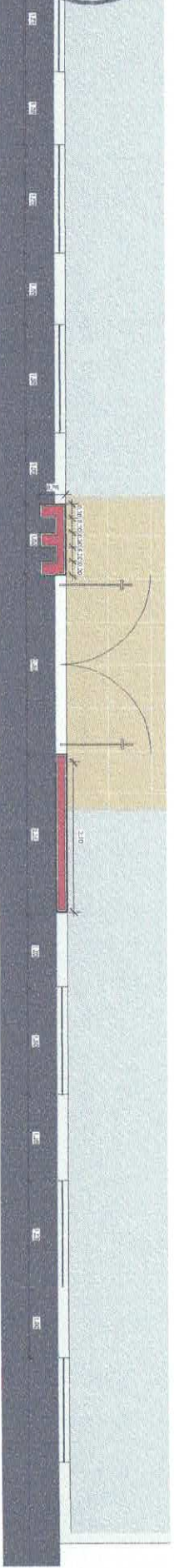

1 Planta Baixa Executiva  
 1 : 30

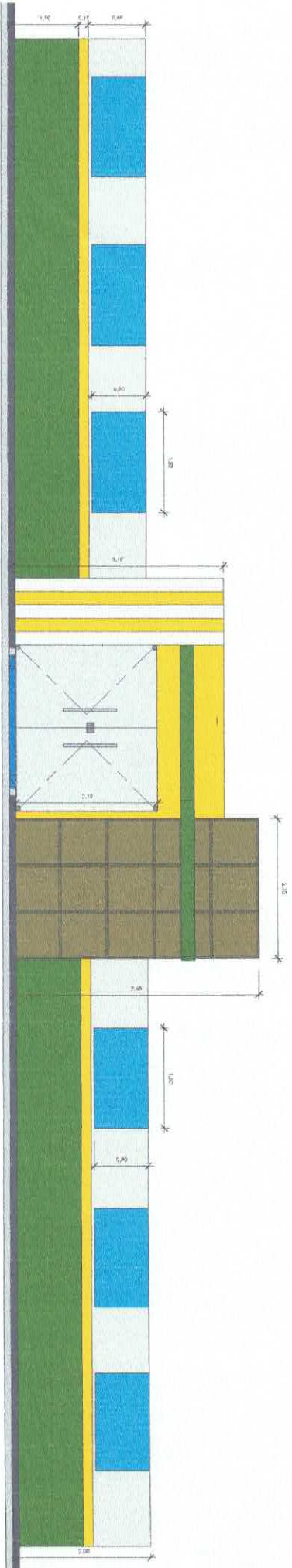

2 Vista Frontal  
 1 : 30

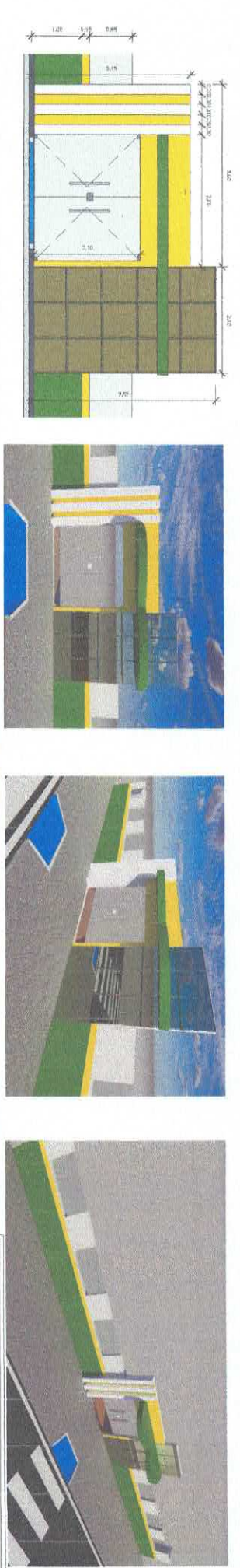

3 Vista Frontal Detalhe  
 1 : 40

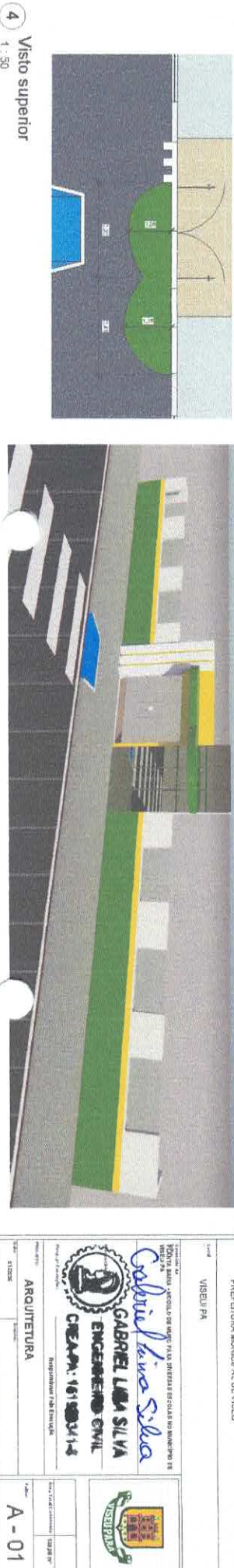

4 Visto superior  
 1 : 30

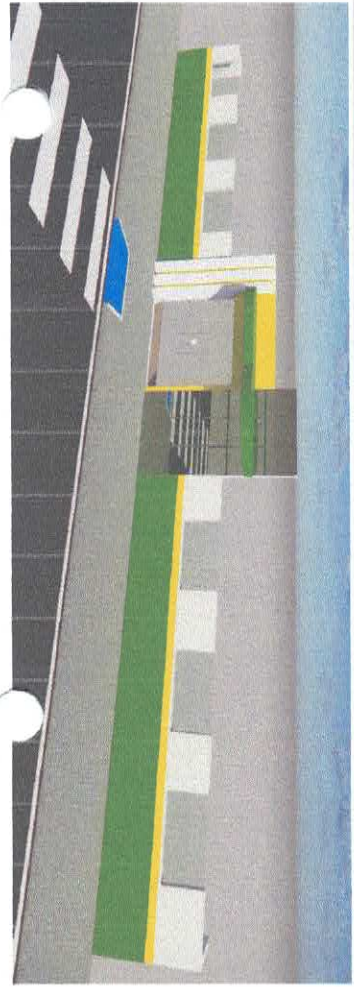

**FACHADA DE MURO**  
 PREFERÊNCIA MUNICIPAL DE VISEU

VISEU/PA

**Gabriel Lima Silva**  
 ENGENHEIRO CIVIL  
 CREAPP. 16180/14

**ARQUITETURA**

**A - 01**