

ANTE PROJETO

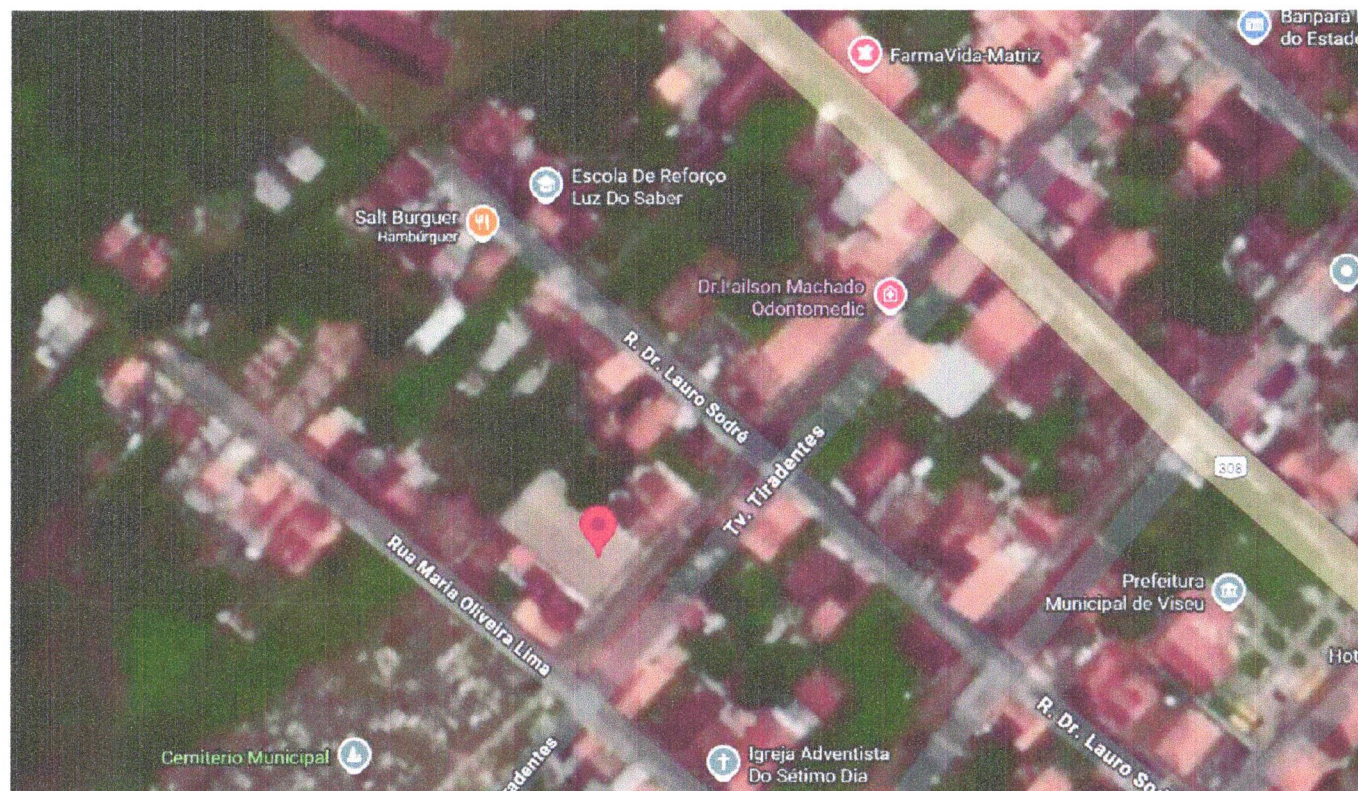

PREFEITURA MUNICIPAL DE VISEU - PA

DATA:

ENDEREÇO: CENTRO DE REFERÊNCIA DA ASSISTÊNCIA SOCIAL (CRAS)

RESPONSÁVEL: ENGENHEIRO CIVIL RUAN OLIVEIRA ETAPA: REFORMA E AMPLIAÇÃO

CONTEÚDO: PLANTA DE SITUAÇÃO

LOCAL: VISEU

FOLHA: 01/01

ASSINATURA:

TAMANHO DA FOLHA: A2

ESCALA: INDICADA

Ruan Oliveira
Engenheiro Civil
CREA: 1522312552-PA

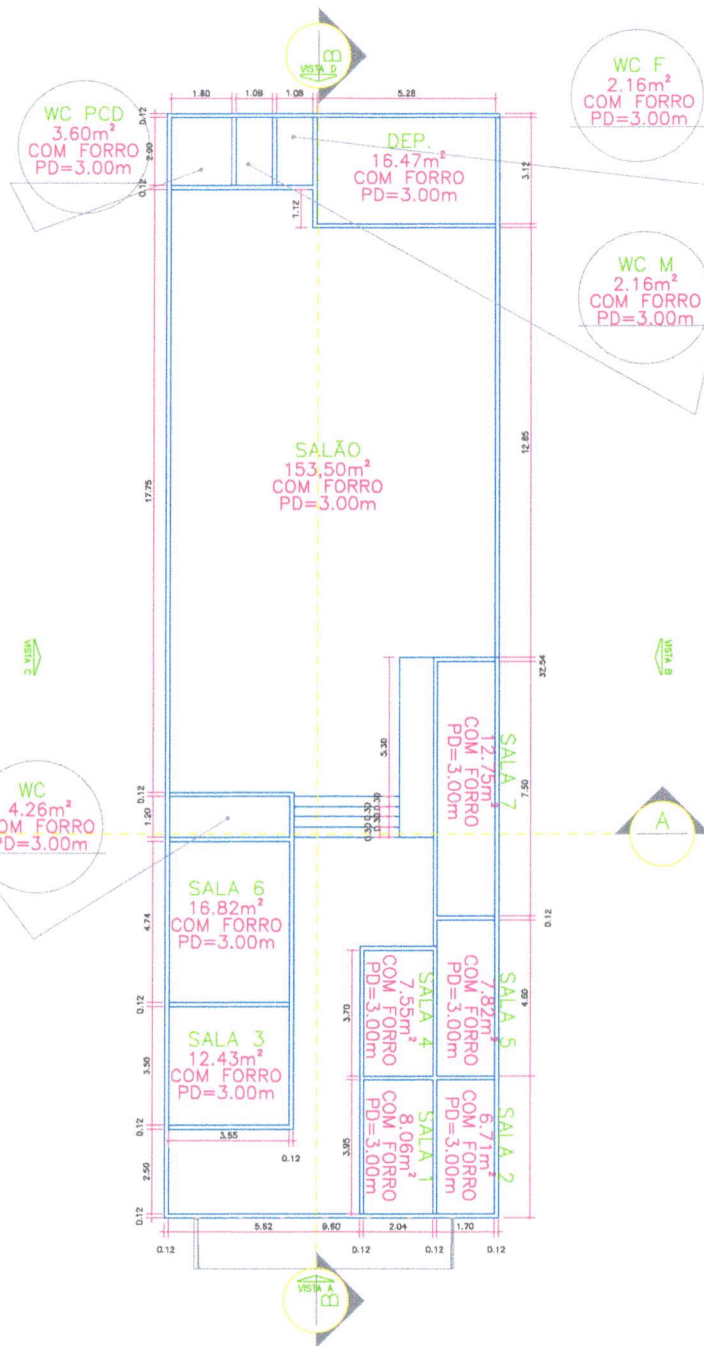

PREFEITURA MUNICIPAL DE VISEU - PA

DATA:

ENDEREÇO: CENTRO DE REFERÊNCIA DA ASSISTÊNCIA SOCIAL (CRAS)

RESPONSÁVEL: ENGENHEIRO CIVIL RUAN OLIVEIRA ETAPA: REFORMA E AMPLIAÇÃO

CONTEÚDO: PLANTA LAYOUT

LOCAL: VISEU

FOLHA: 01/02

ASSINATURA:

TAMANHO DA FOLHA: A2

ESCALA: INDICADA

Ruan Oliveira
Engenheiro Civil
CREA: 15222/2552-PA

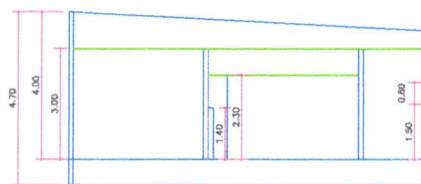
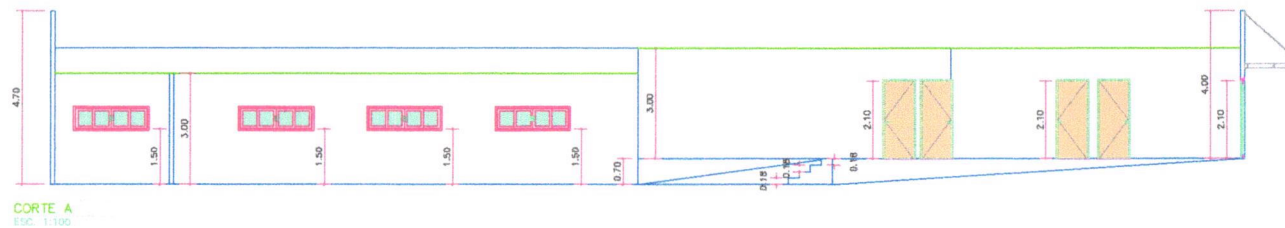

PREFEITURA MUNICIPAL DE VISEU - PA

ENDEREÇO: CENTRO DE REFERÊNCIA DA ASSISTÊNCIA SOCIAL (CRAS)

RESPONSÁVEL: ENGENHEIRO CIVIL RUAN OLIVEIRA ETAPA: REFORMA E AMPLIAÇÃO

CONTEÚDO: PROJETO LAYOUT

LOCAL: VISEU

FOLHA: 02/02

ASSINATURA:

TAMANHO DA FOLHA: A2

ESCALA: INDICADA

Ruan Oliveira
Engenheiro Civil
CREA: 1522312552-PA

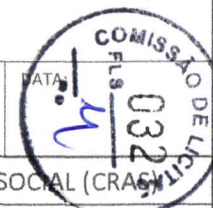

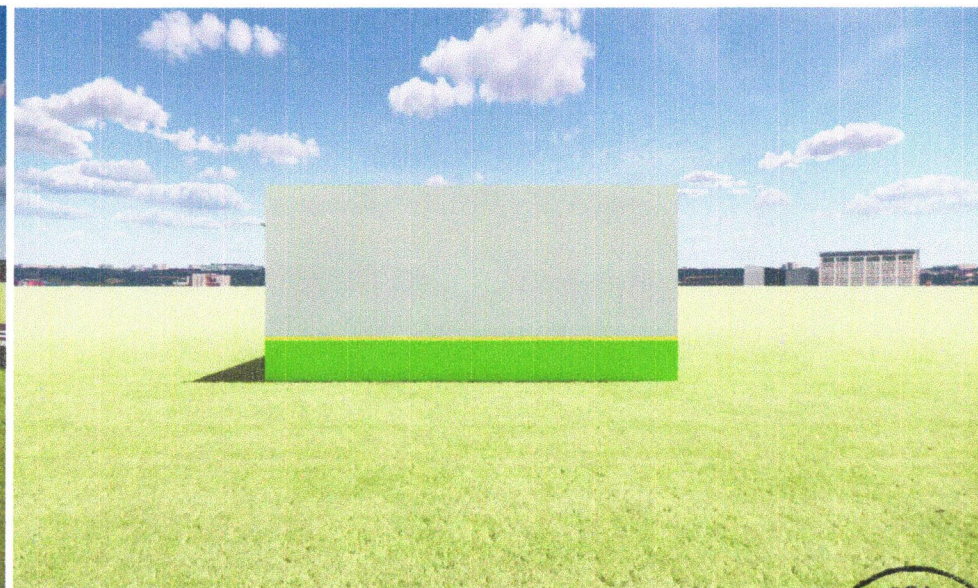
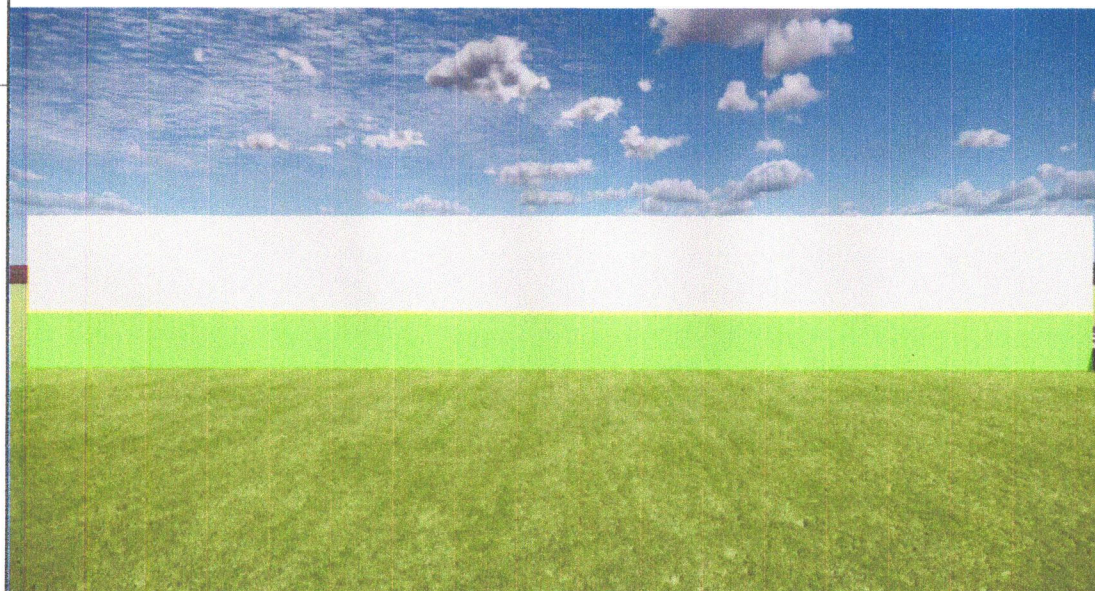
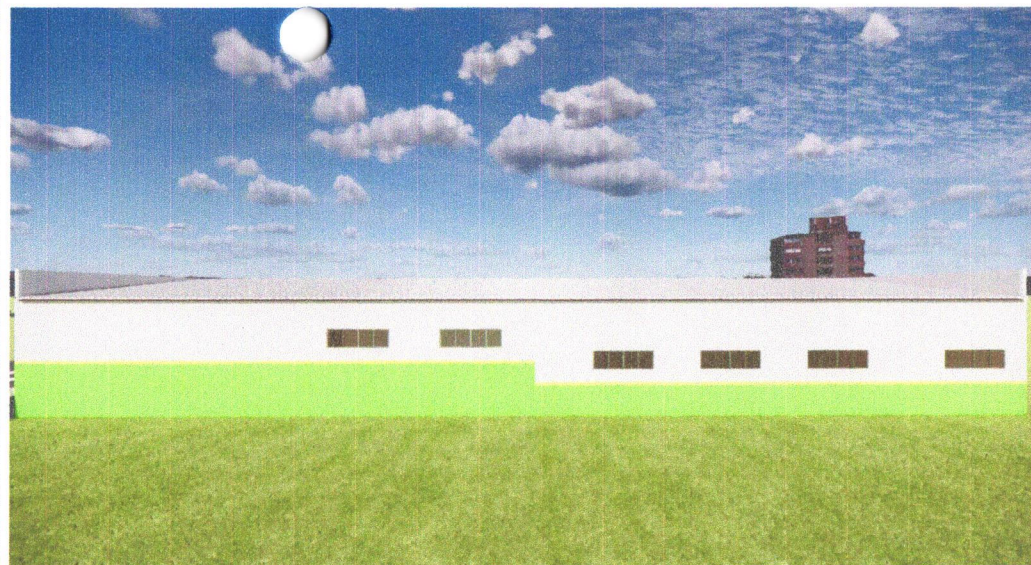
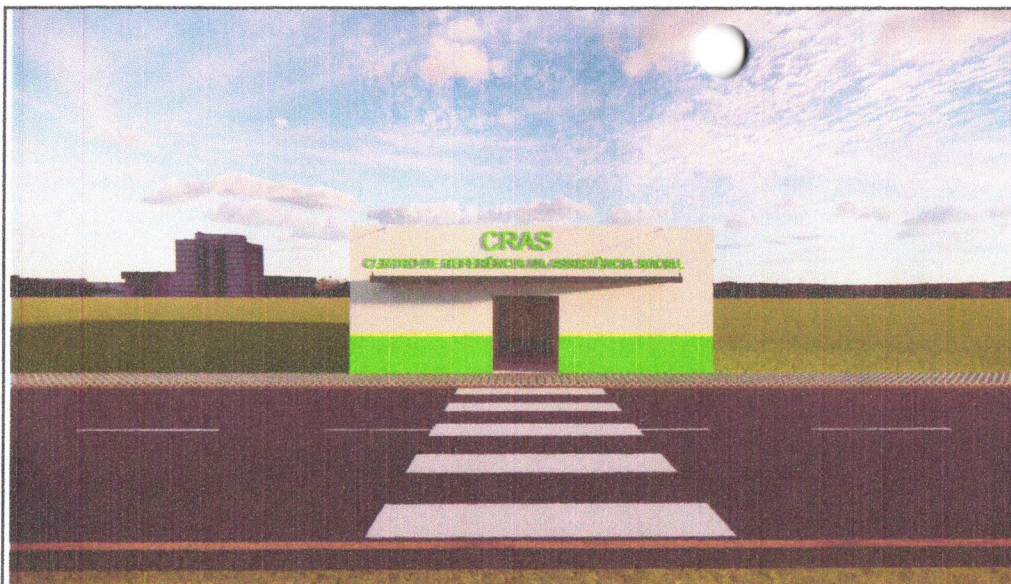

PREFEITURA MUNICIPAL DE VISEU - PA

ENDEREÇO: CENTRO DE REFERÊNCIA DA ASSISTÊNCIA SOCIAL (CRAS)

RESPONSÁVEL: ENGENHEIRO CIVIL RUAN OLIVEIRA (ETAPA: REFORMA E AMPLIAÇÃO)

CONTEÚDO: PROJETO ARQUITETÔNICO

LOCAL: VISEU

FOLHA: 01/01

ASSINATURA:

TAMANHO DA FOLHA: A1

ESCALA: INDICADA

Ruan Oliveira
Engenheiro Civil
CREA: 1522312552-PA





Anotação de Responsabilidade Técnica - ART
Lei nº 6.496, de 7 de dezembro de 1977

CREA-PA

ART OBRA / SERVIÇO



Conselho Regional de Engenharia e Agronomia do Pará

INICIAL

1. Responsável Técnico

RUAN CALEBE DUARTE DE OLIVEIRA

Título profissional: ENGENHEIRO CIVIL, ENGENHEIRO DE SEGURANÇA DO TRABALHO

RNP: 1522312552

Registro: 1522312552PA

2. Dados do Contrato

Contratante: PREFEITURA MUNICIPAL DE VISEU-PA

AVENIDA JUSTO CHERMONT

Complemento:

Cidade: VISEU

Bairro: CENTRO

UF: PA

CPF/CNPJ: 04.873.618/0001-17

Nº: SIN

CEP: 68600000

Contrato: Não especificado

Celebrado em:

Valor: R\$ 4.000,00

Tipo de contratante: Pessoa Jurídica de Direito Público

Ação Institucional: NENHUMA - NAO OPTANTE

3. Dados da Obra/Serviço

AVENIDA JUSTO CHERMONT

Complemento:

Cidade: VISEU

Data de início: 01/12/2025

Previsão de término: 01/12/2026

Bairro: CENTRO

UF: PA

Nº: SIN

CEP: 68600000

Coordenadas Geográficas: -1.063987, -46.797667

Finalidade: Cultural

Código: Não Especificado

Proprietário: PREFEITURA MUNICIPAL DE VISEU-PA

CPF/CNPJ: 04.873.618/0001-17

4. Atividade Técnica

| | Quantidade | Unidade |
|---|------------|---------|
| 14 - Elaboração | | |
| 80 - Projeto > CONSTRUÇÃO CIVIL > EDIFICAÇÕES > DE EDIFICAÇÃO > #1.1.1.1 - DE ALVENARIA | 64,50 | m2 |
| 80 - Projeto > ESTRUTURAS > FUNDAÇÕES > DE FUNDAÇÕES > #2.9.3.1 - EM ESTACA RAIZ | 27,04 | m2 |
| 80 - Projeto > ESTRUTURAS > ESTRUTURAS METÁLICAS > DE ESTRUTURA METÁLICA > #2.2.1.7 - PARA FINS DIVERSOS | 270,50 | m2 |
| 80 - Projeto > ELETROTÉCNICA > INSTALAÇÕES ELÉTRICAS > DE INSTALAÇÕES ELÉTRICAS EM BAIXA TENSÃO > #11.10.1.1 - PARA FINS RESIDENCIAIS | 270,50 | m2 |
| 35 - Elaboração de orçamento > CONSTRUÇÃO CIVIL > EDIFICAÇÕES > DE EDIFICAÇÃO > #1.1.1.1 - DE ALVENARIA | 64,50 | m2 |
| 35 - Elaboração de orçamento > ESTRUTURAS > FUNDAÇÕES > DE FUNDAÇÕES > #2.9.3.1 - EM ESTACA RAIZ | 27,04 | m2 |
| 35 - Elaboração de orçamento > ESTRUTURAS > ESTRUTURAS METÁLICAS > DE ESTRUTURA METÁLICA > #2.2.1.7 - PARA FINS DIVERSOS | 270,50 | m2 |
| 35 - Elaboração de orçamento > ELETROTÉCNICA > INSTALAÇÕES ELÉTRICAS > DE INSTALAÇÕES ELÉTRICAS EM BAIXA TENSÃO > #11.10.1.1 - PARA FINS RESIDENCIAIS | 270,50 | m2 |
| 18 - Fiscalização | | |
| 80 - Projeto > CONSTRUÇÃO CIVIL > EDIFICAÇÕES > DE EDIFICAÇÃO > #1.1.1.1 - DE ALVENARIA | 64,50 | m2 |
| 80 - Projeto > ESTRUTURAS > FUNDAÇÕES > DE FUNDAÇÕES > #2.9.3.1 - EM ESTACA RAIZ | 27,04 | m2 |
| 80 - Projeto > ESTRUTURAS > ESTRUTURAS METÁLICAS > DE ESTRUTURA METÁLICA > #2.2.1.7 - PARA FINS DIVERSOS | 270,50 | m2 |
| 80 - Projeto > ELETROTÉCNICA > INSTALAÇÕES ELÉTRICAS > DE INSTALAÇÕES ELÉTRICAS EM BAIXA TENSÃO > #11.10.1.1 - PARA FINS RESIDENCIAIS | 270,50 | m2 |

Após a conclusão das atividades técnicas o profissional deve proceder a baixa desta ART

5. Observações

ART DE PROJETO, ORÇAMENTO E FISCALIZAÇÃO DA OBRA DE REFORMA E AMPLIAÇÃO DO CENTRO DE REFERÊNCIA DA ASSISTÊNCIA SOCIAL (CRAS), COM COBERTURA METÁLICA. - MUNICÍPIO DE VISEU - PA.

6. Declarações

- Cláusula Compromissória: Qualquer conflito ou litígio originado do presente contrato, bem como sua interpretação ou execução, será resolvido por arbitragem, de acordo com a Lei no. 9.307, de 23 de setembro de 1996, por meio do Centro de Mediação e Arbitragem - CMA vinculado ao Crea-PA, nos termos do respectivo regulamento de arbitragem que, expressamente, as partes declaram concordar

- Declaro que estou cumprindo as regras de colocação e manutenção de placa legível e visível ao público enquanto durar a execução da obra, instalação e serviços, conforme estabelecido no artigo 16 da lei federal 5.194/66.

A autenticidade desta ART pode ser verificada em: <http://crea-pa.sitac.com.br/publico/>, com a chave: w9Z7d
Impresso em: 01/12/2025 às 09:06:22 por: , ip: 181.224.50.157

www.creapa.org.br
Tel: (91) 3219-3402

faleconosco@creapa.com.br
Fax:



CREA-PA
Conselho Regional de Engenharia
e Agronomia do Pará





Anotação de Responsabilidade Técnica - ART
Lei nº 6.496, de 7 de dezembro de 1977

CREA-PA

ART OBRA / SERVIÇO



Conselho Regional de Engenharia e Agronomia do Pará

INICIAL

- Declaro que estou cumprindo as regras de acessibilidade previstas nas normas técnicas da ABNT, na legislação específica e no decreto nº 5296/2004.

7. Entidade de Classe

NENHUMA - NAO OPTANTE

8. Assinaturas

Declaro serem verdadeiras as informações acima

RUAN CALEBE DUARTE DE OLIVEIRA - CPF: 041.896.062-35

Local de data

PREFEITURA MUNICIPAL DE VISEU, PA - CNPJ: 04.873.618/0001-17

9. Informações

10. Valor

Pagamento não identificado.

RASCUNHO
DOCUMENTO SEM VALIDADE

A autenticidade desta ART pode ser verificada em: <http://crea-pa.sitac.com.br/publico/>, com a chave: w9Z7d
Impresso em: 01/12/2025 às 09:06:22 por: , ip: 181.224.50.157

www.creapa.org.br
Tel: (91) 3219-3402

faleconosco@creapa.com.br
Fax:



CREA-PA
Conselho Regional de Engenharia
e Agronomia do Pará

