

ANTE PROJETO

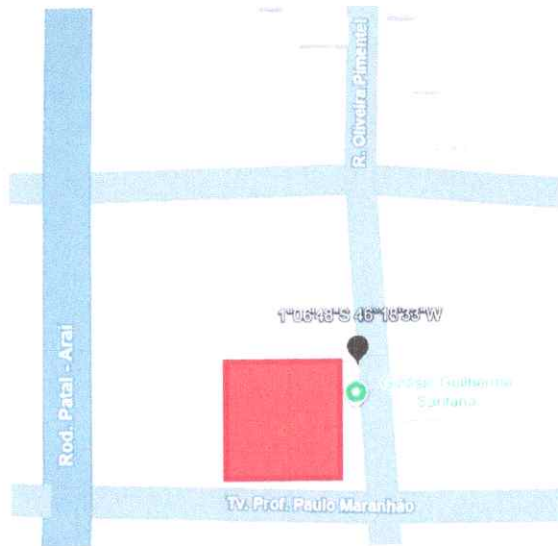

LOCALIZAÇÃO

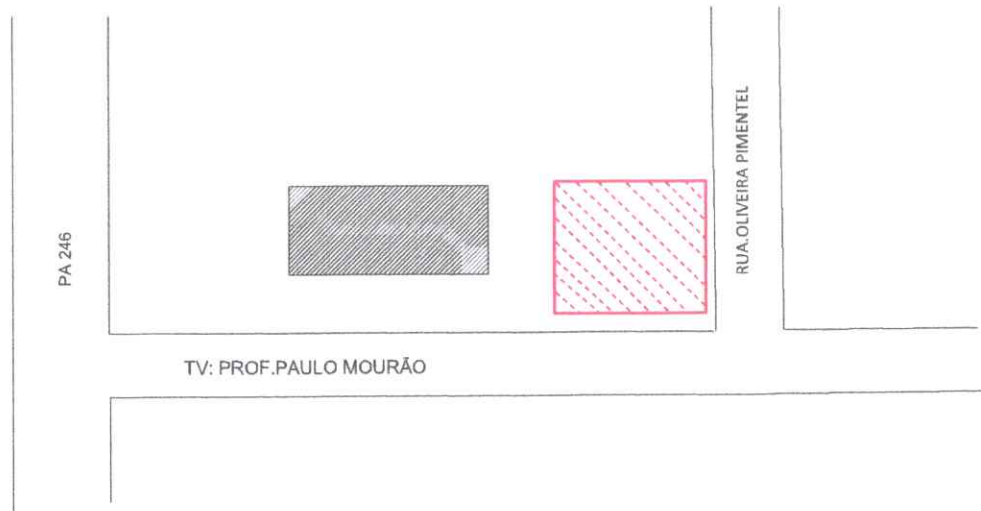

SITUAÇÃO

Gabriel Lima Silva
GABRIEL LIMA SILVA
 ENGENHEIRO CIVIL
 CREA-PA: 15192334-1

PROJETO PADRÃO - FUNDE							
MUNICÍPIO - UF: VISEU - PA							
PROPRIETÁRIO: PREFEITURA MUNICIPAL VISEU - PA							
ENDEREÇO: LOCALIDADE DE FERNANDES BELO, POLO (SEGUNDO DISTRITO) MUNICÍPIO DE VISEU/PA							
PROPRIETÁRIO: _____							
GABRIEL LIMA SILVA							
RESP. TÉCNICO: _____							
QUITA PROJETO DE REFORMA DA QUADRA POLIESPORTIVA GUILHERME SANTANA NA COMUNIDADE DE FERNANDES BELO, VISEU, PARÁ, BRASIL.	CREA CREA - 151923341-8						
OBSERVAÇÕES:							
QUADRA COBERTA COM VESTIÁRIO							
PROJETO ARQUITETÔNICO							
<table border="1"> <tr> <td>QUADRA COBERTA</td> <td>DETAHHE PINTURA DO PISO</td> <td>VESTIÁRIO, COBERTURA E FACHADAS</td> </tr> <tr> <td>01/01</td> <td></td> <td></td> </tr> </table>		QUADRA COBERTA	DETAHHE PINTURA DO PISO	VESTIÁRIO, COBERTURA E FACHADAS	01/01		
QUADRA COBERTA	DETAHHE PINTURA DO PISO	VESTIÁRIO, COBERTURA E FACHADAS					
01/01							

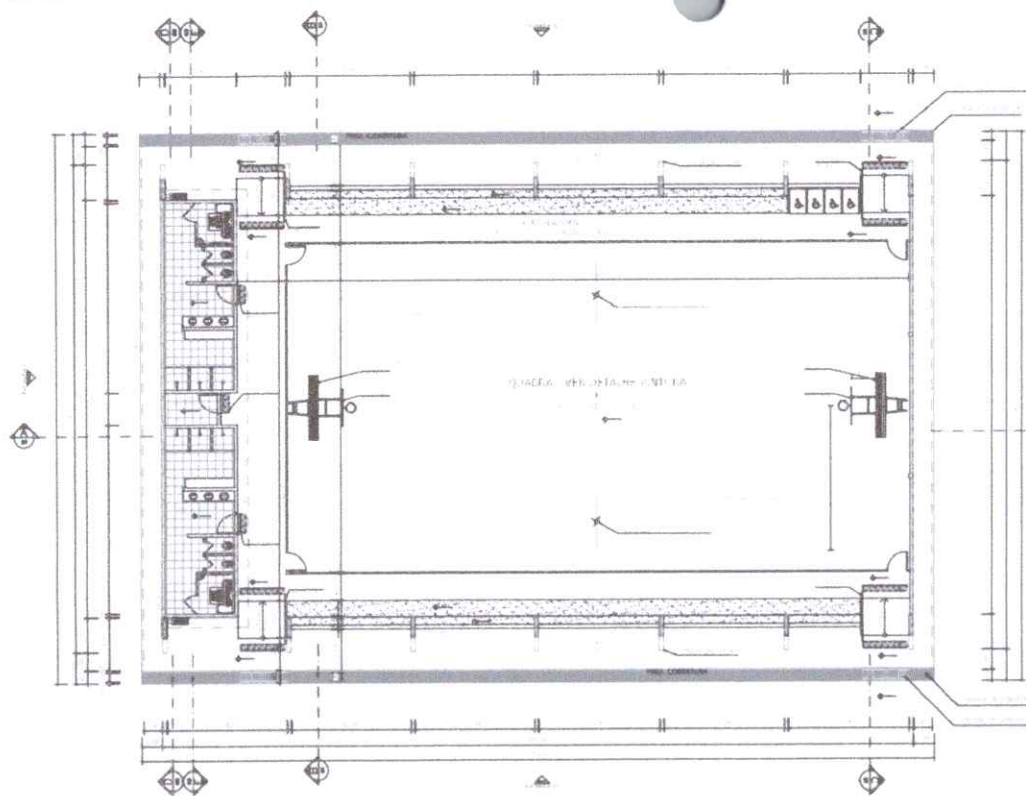

PLANTA BAIXA

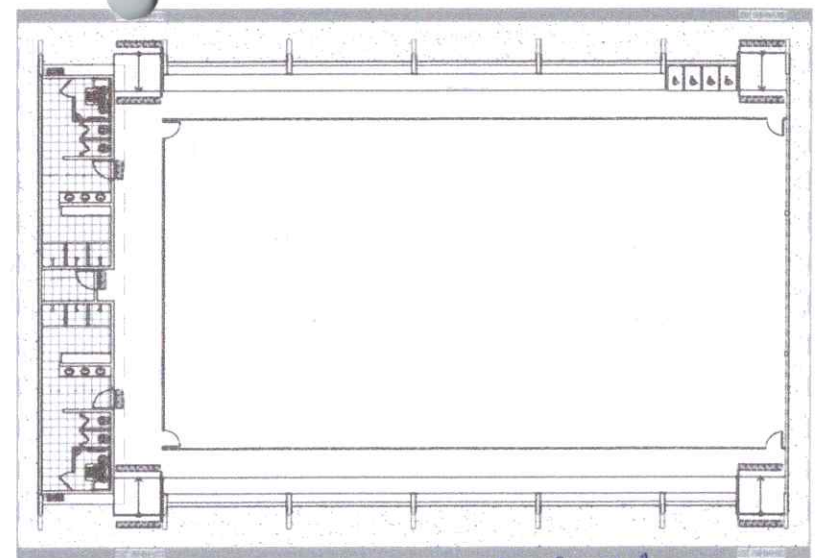

LAYOUT

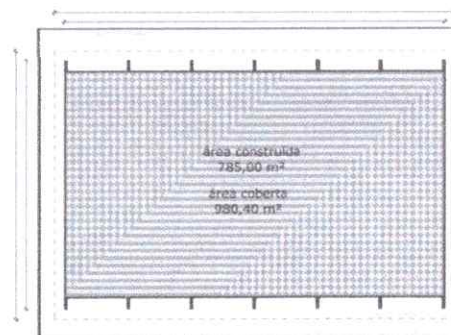

IMPLANTAÇÃO - Escala 1/250

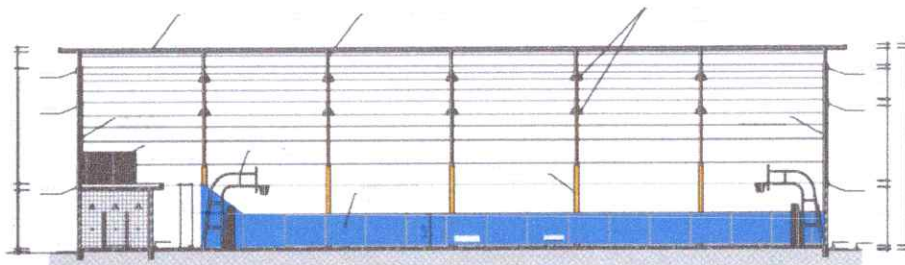

CORTE AA

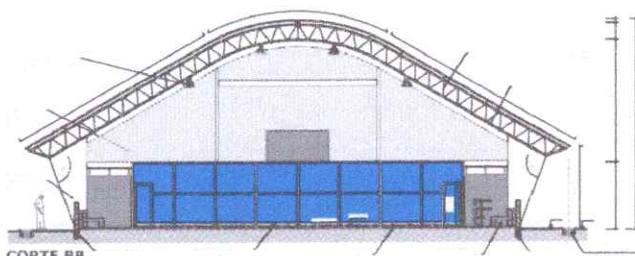

CORTE BB

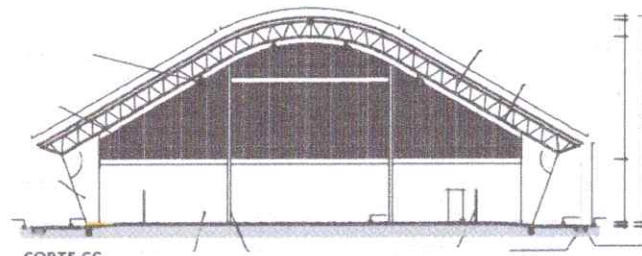

CORTE CC

Gabriel Lima Silva
GABRIEL LIMA SILVA
 ENGENHEIRO CIVIL
 CREA-PA: 151923341-8

BRASIL Ministério da Educação **FNDE**

PROJETO PADRÃO - FNDE

MUNICÍPIO - UF:	Município de Viseu/PA
PROPRIETÁRIO:	Prefeitura municipal de Viseu
ENDEREÇO:	Localidade de Fernandes Belo, Município de Viseu/PA
PROPRIETÁRIO:	Gabriel Lima Silva
RESP. TÉCNICO:	

DVD	CREA
Reforma do ginásio Guilherme Santana, na localidade de Fernandes Belo, Polo do Segundo Distrito no Município de Viseu/PA.	CREA-PA:151923341-8
RELA	

OBSERVAÇÕES:	
QUADRA COBERTA COM VESTIÁRIO PROJETO ARQUITETÔNICO	
PROJ. ARQUITET. PAZ, 15/08/2011	QUADRA COBERTA COM VESTIÁRIO PARA APOIO AOS ATLETAS DO 2º ANO DO 1º ANO DE ENSINO



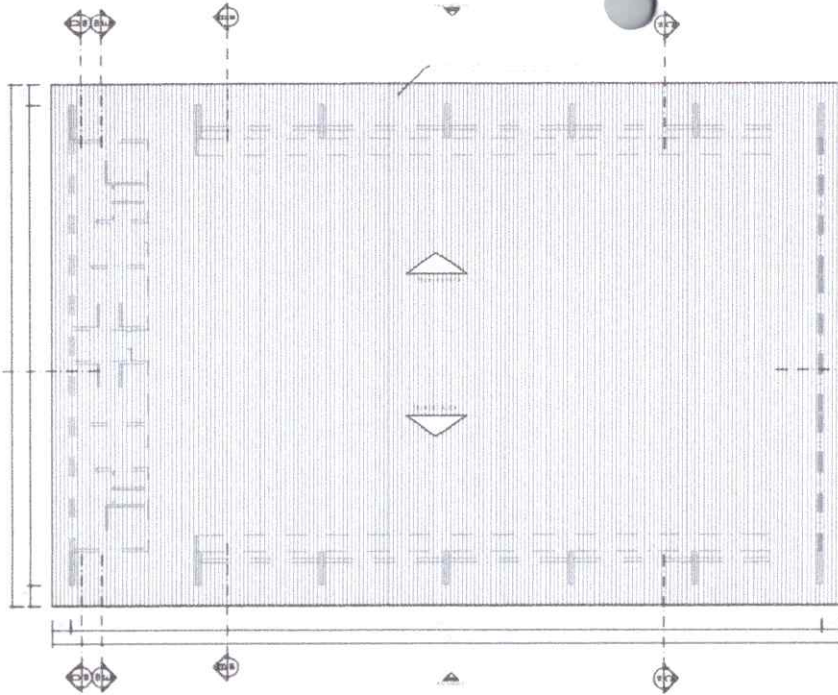

PLANTA DE COBERTURA

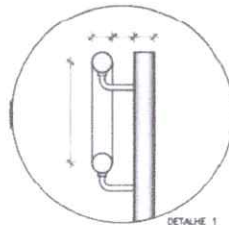

DETALHE 1

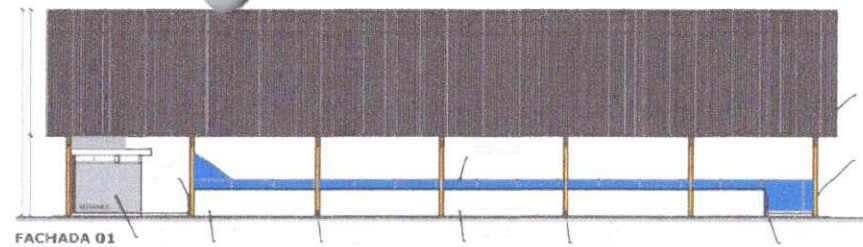
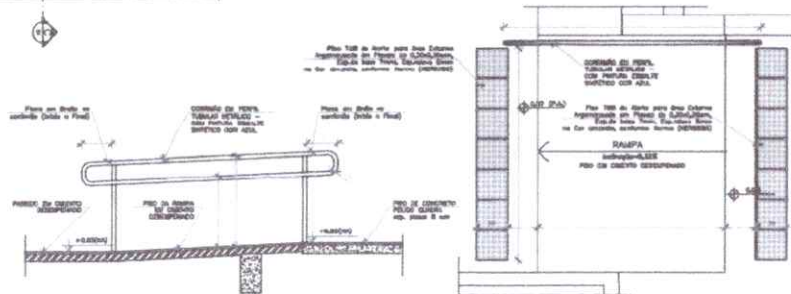

FACHADA 01

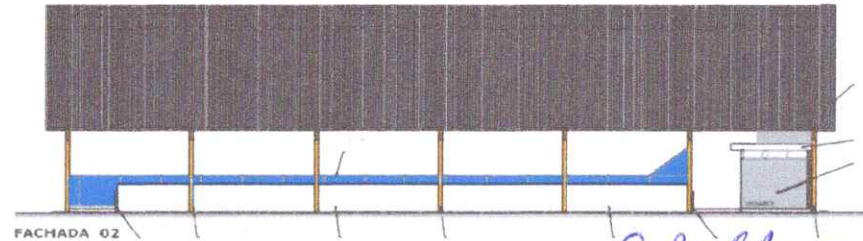

FACHADA 02

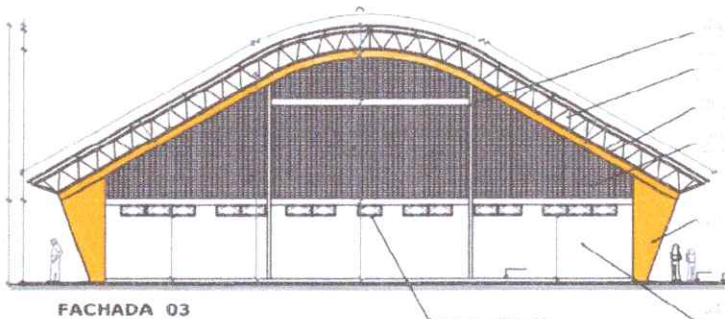

FACHADA 03

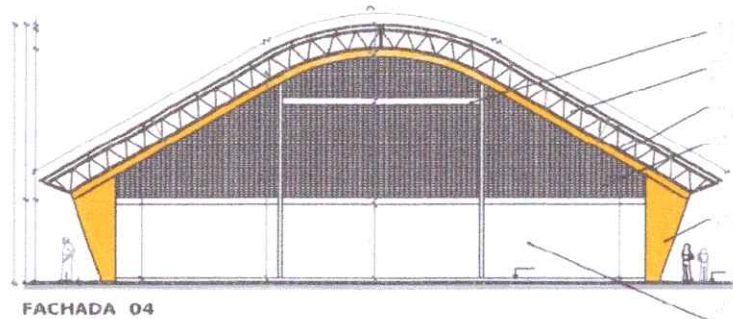

FACHADA 04

Gabriel Lima Silva
GABRIEL LIMA SILVA
 ENGENHEIRO CIVIL
 CREA-PA: 151923341-8

BRASIL Ministério da Educação **FNDE**

PROJETO PADRÃO - FNDE

MUNICÍPIO - UF: Município Viseu/PA
 PROPRIETÁRIO: Prefeitura municipal de Viseu
 ENDEREÇO: Localidade de Fernandes Belo, Município de Viseu/PA

PROPRIETÁRIO
 Gabriel Lima Silva

RESP. TÉCNICO

OBJETO: Reforma do ginásio
 Guilherme Santana,
 na localidade de
 Fernandes Belo, Polo
 do Segundo Distrito
 no Município de
 Viseu/PA.

CREA - PA: 151923341-8

ORGANIZAÇÃO

QUADRA COBERTA INVESTIÁRIO
 PROJETO ARQUITETÔNICO



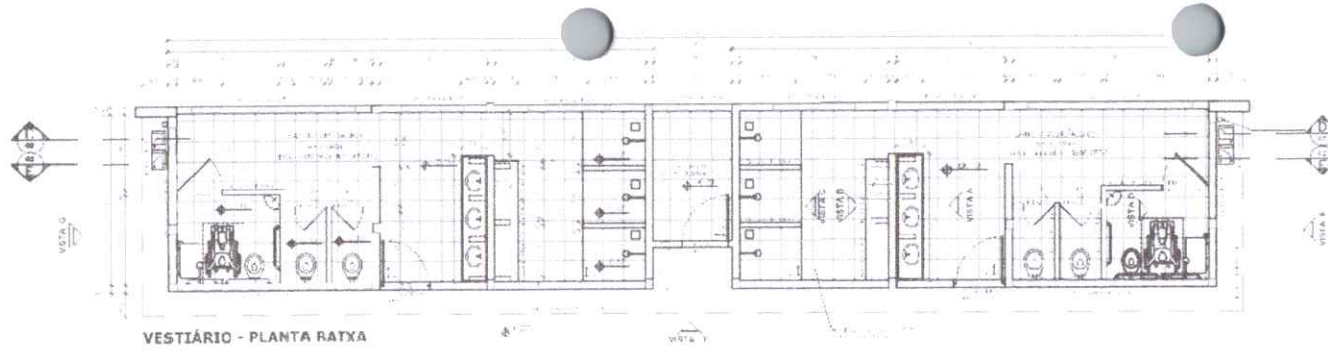

VESTIÁRIO - PLANTA BATXA

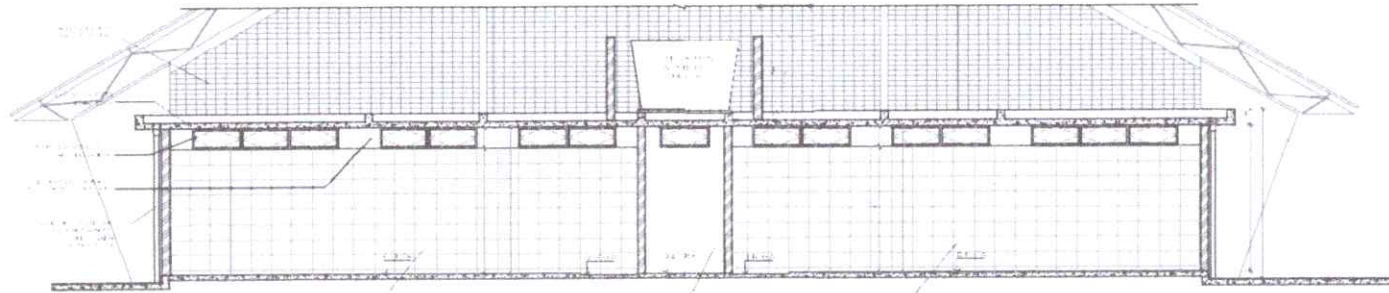

VESTIÁRIO - CORTE DD

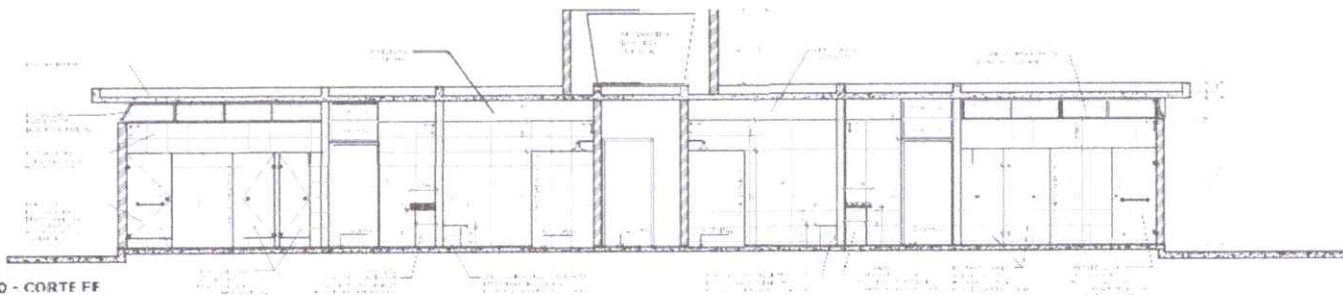

VESTIÁRIO - CORTE FF

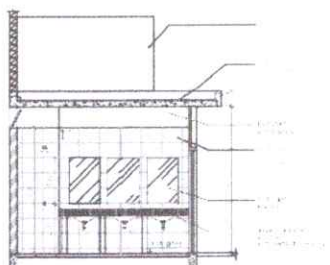

VESTIÁRIO: VISTA A

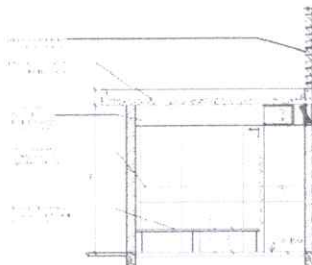

VESTIÁRIO: VISTA B

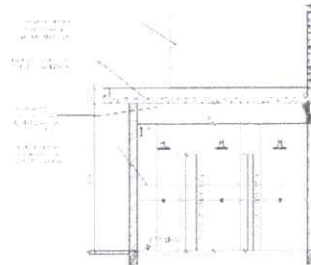

VESTIÁRIO: VISTA C

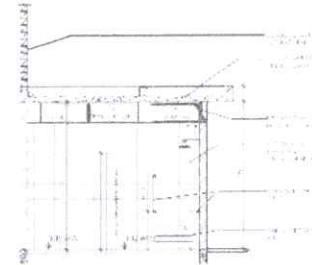

VESTIÁRIO: VISTA D

Gabriel Lima Silva
GABRIEL LIMA SILVA
 ENGENHEIRO CIVIL
 CREA-PA: 151923341-8

PROJETO PADRÃO - FNDE	
MUNICÍPIO - UF: Município Viseu/PA	
PROPRIETÁRIO: Prefeitura municipal de Viseu	
LOCALIDADE: Localidade de Fernandes Belo, Município de Viseu/PA	
PROPRIETÁRIO Gabriel Lima Silva	
RESP. TÉCNICO	
OBJETO: Reforma do ginásio Guilherme Santana, na localidade de Fernandes Belo, Polo do Segundo Distrito no Município de Viseu/PA.	CREA: CREA-PA :151923341-8
QUADRA COBERTA COM VESTIÁRIO E PROJETOS ARQUITETÔNICOS E ELÉTRICOS	
COMISSÃO DE LICITAÇÃO CARO DE LICITAÇÃO	



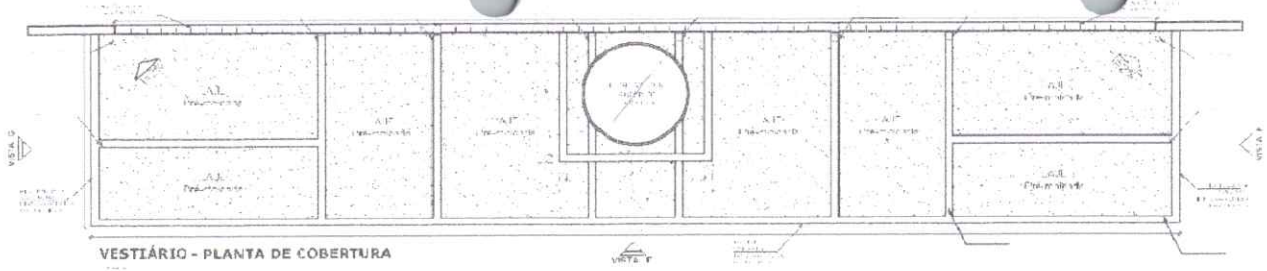

VESTIÁRIO - PLANTA DE COBERTURA

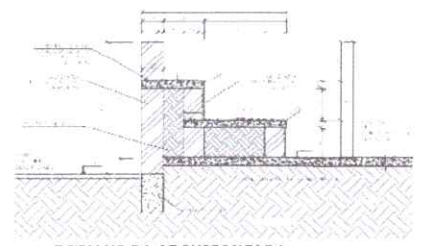

DETALHE DA ARQUIBANCADA

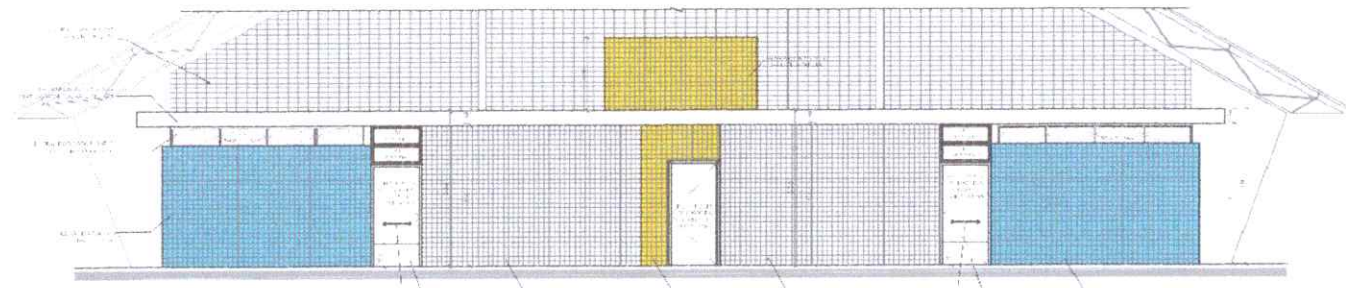

VESTIÁRIO: VISTA F - FACHADA FRONTAL

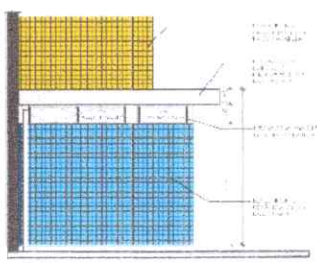

VESTIÁRIO: VISTA G - FACHADA LATERAL

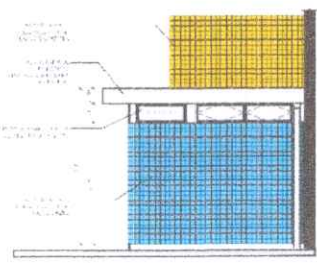

VESTIÁRIO: VISTA F - FACHADA LATERAL

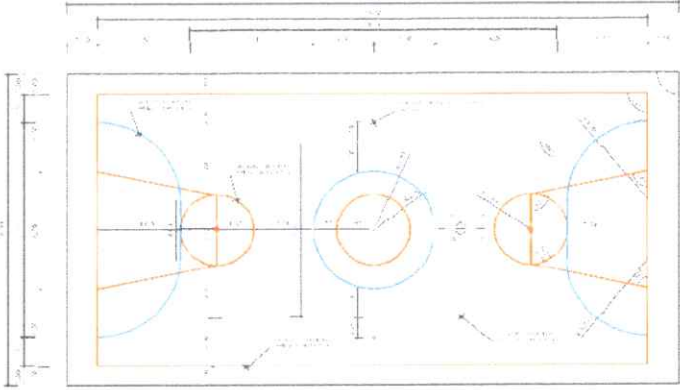

PINTURA DO PISO DA QUADRA - FATXAS

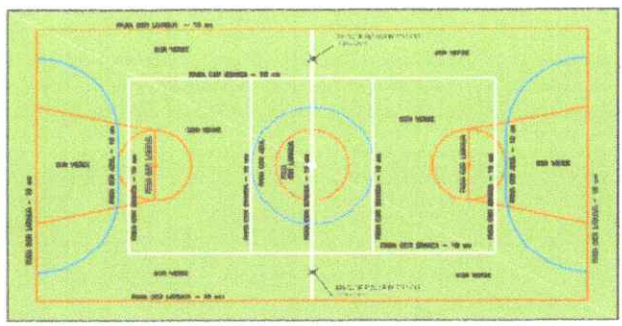

PINTURA DO PISO DA QUADRA - ÁREA INTERNA: 480 m²

Gabriel Lima Silva
GABRIEL LIMA SILVA
 ENGENHEIRO CIVIL
 CREA-PA: 151923341-8

PROJETO PADRÃO - FNDE	
MUNICÍPIO - UF:	Município Viseu/PA
PROPRIETÁRIO:	Prefeitura municipal de Viseu
LOCAL:	Localidade de Fernandes Belo, Município de Viseu/PA
PROPRIETÁRIO:	Gabriel Lima Silva
RESP. TÉCNICO:	
OPF:	CREA-PA:151923341-8
Reforma do ginásio Guilherme Santana, na localidade de Fernandes Belo, Polo do Segundo Distrito no Município de Viseu/PA.	
QUADRA COBERTA COM VESTIÁRIO PRELIMINAR	
Nº de Projeto: _____ Nº de Planta: _____ Data: _____	Rubrica: _____ Assinatura: _____ Data: _____



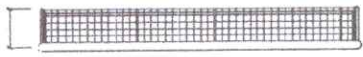

BALIZA FUTEBOL
PLANTA

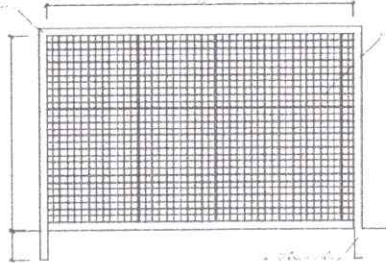

BALIZA FUTEBOL
VISTA FRONTAL

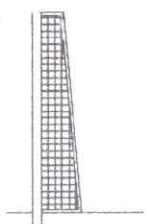

BALIZA FUTEBOL
VISTA LATERAL

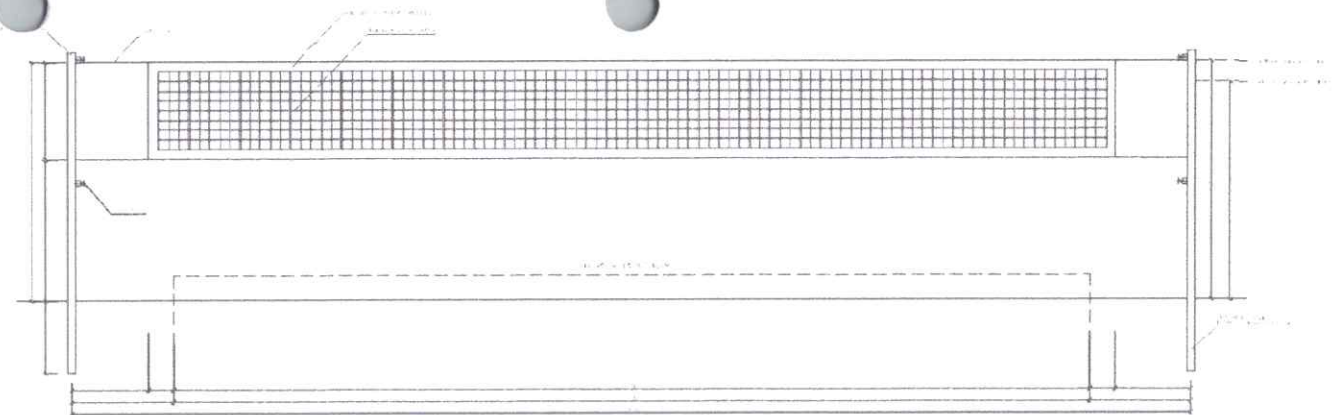

VISTA REDE DE VOLEIBOL

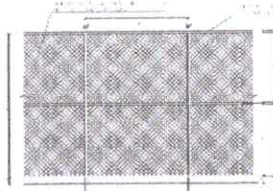

VISTA DO ALAMBRADO (FUNDOS)

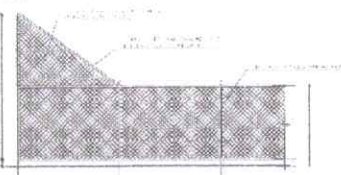

VISTA DO ALAMBRADO (LATERAL)

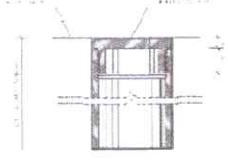

DETALHE D1
BUCHA C/ TAMPO

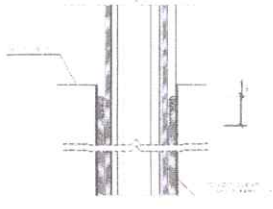

DETALHE D1
BUCHA C/ ELEMENTO

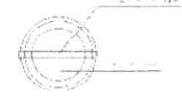

DETALHE D1
VISTA SUPERIOR

Gabriel Lima Silva
GABRIEL LIMA SILVA
 ENGENHEIRO CIVIL
 CREA-PA: 151923341-8

BRASIL Ministério da Educação **FNDE** Fundação Nacional de Desenvolvimento

PROJETO PADRÃO - FNDE

MUNICÍPIO: Uf: Município Viseu/PA
 PROPRIETÁRIO: Prefeitura municipal de Viseu
 LOCALIDADE: Localidade de Fernandes Belo, Município de Viseu/PA

PROPRIETÁRIO
Gabriel Lima Silva
 RESP. TÉCNICO

OBJETO: Reforma do ginásio
 Guilherme Santana, na
 localidade de Fernandes Belo,
 Polo do Segundo Distrito no
 Município de Viseu/PA.

CREA: CREA-PA:151923341-8



TABELA DE BASQUETEBOL
VISTA SUPERIOR



TABELA DE BASQUETEBOL
VISTA FRONTAL

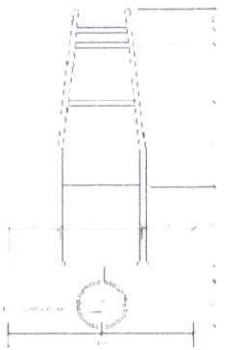

TABELA DE BASQUETEBOL
VISTA POSTERIOR

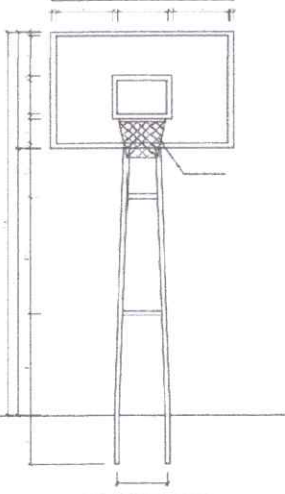

TABELA DE BASQUETEBOL
VISTA LATERAL

QUADRA COBERTA COM VESTIBULO
 PROJETO PADRÃO DE PROJETOS BÁSICOS DE OBRAS DE INFRA-ESTRUTURA DE EDIFICAÇÕES DE USO PÚBLICO

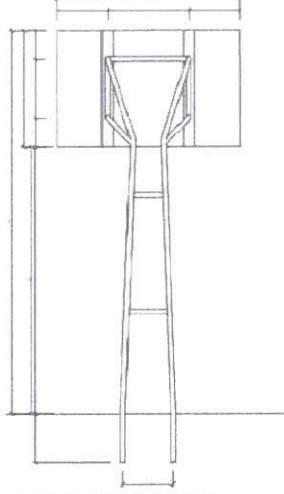

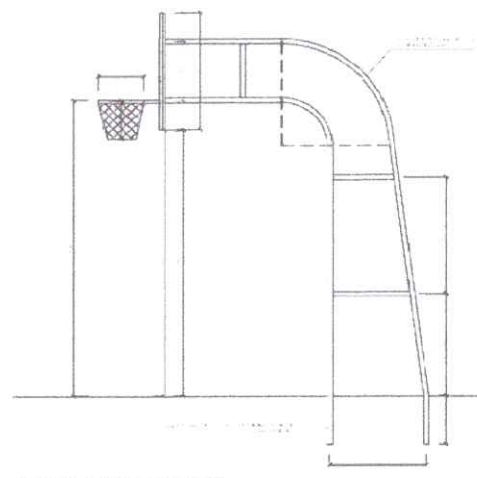