



**PREFEITURA MUNICIPAL DE VISEU
SECRETARIA MUNICIPAL DE OBRAS**



Após análise técnica, verificou-se que o imóvel pertencente ao Sr. ANTONIO CELIO ROSARIO DE SOUSA CPF: 033.749.668-45, é o que melhor se enquadra na demanda sugerida, pois, o mesmo é o que melhor se adequa ao termo de referência, com relação a estrutura especificada visando subsidiar a locação do imóvel, para suprir a inexistência de prédio público, para sediar a Escola Municipal de Educação Infantil Prof. Maria Paiva Ferreira.

DESCRIÇÃO DO IMÓVEL

INTERESSADO: SECRETÁRIA MUNICIPAL DE EDUCAÇÃO

ENDEREÇO DO IMÓVEL: TV. TRINCHEIRA N° 800, MANGUEIRÃO-VISEU/PA

PROPRIETÁRIO: ANTONIO CÉLIO ROSÁRIO DE SOUSA

DATA DA VISTORIA: 02/02/2022

CLASSIFICAÇÃO DO IMÓVEL: PRÉDIO ONDE FUNCIONARÁ ESCOLA MUNICIPAL DE EDUCAÇÃO INFANTIL PROF. MARIA PAIVA FERREIRA.

CARACTERÍSTICAS DO IMÓVEL:

1	Nº de pavimentos	Térreo
2	Nº de banheiros	01 banheiro
3	Nº de compartimentos	8 (oito)
4	Área total construída	359 m ²
5	Tipo de estrutura	Mista (alvenaria e concreto armado)
6	Forro	Sem forro
7	Tipo de cobertura	Estrutura em madeira, telha cerâmica (colonial).
8	Tipo de piso	Piso cerâmico
9	Idade do imóvel	10 anos

DESCRIÇÃO DOS COMPATIMENTOS DO IMÓVEL:

2 (duas) salas, 1(uma) cozinha,1(um) depósito, 1 (um) banheiro, 1 (uma) área livre, 1 (uma) área livre coberta e 1 (uma) garagem.

RELAÇÃO DAS CONDIÇÕES DA CONSTRUÇÃO QUANTO A:

Estrutura: O imóvel possui estrutura mista de alvenaria e concreto armado. Foi verificado, no momento da visita, a presença de umidade e mofo, a patologia não compromete a estabilidade e segurança da estrutura como um todo.



**PREFEITURA MUNICIPAL DE VISEU
SECRETARIA MUNICIPAL DE OBRAS**



Alvenaria: Tijolo cerâmico comum de seis furos (9cmx14cmx29cm). Constatou-se no momento da visita a presença de umidade e mofo em pequenas proporções.

Esquadrias: Portas e janelas em madeira, com pintura. Estão em regular estado de conservação.

Revestimentos: Piso cimentado. Paredes não rebocadas e não pintadas. Anexo sem Forro PVC. Paredes externas estão sem revestimentos.

Ventilação e Insolação: Apresenta ventilação adequada e boa salubridade.

Instalações elétricas: Condições mínimas, necessária manutenção da fiação e instalação de luminárias nos compartimentos que não possuem.

Instalações hidráulicas e esgoto: Condições mínimas.

Cobertura: Estrutura de madeira (sem imunização). A estrutura não necessita de manutenção. Edificação sem forro.

CONSIDERAÇÕES GERAIS:

Em imóveis residenciais, a idade e o estado de conservação é fator relevante para o cálculo do valor locativo da edificação, e este é localizado na zona rural de Viseu-Pa. O tipo de serviço ofertado à população através da entidade que será alocada neste imóvel trará benefícios aos cidadãos, uma vez que atingirá grande segmento da sociedade. Entre todos os imóveis avaliados este era o que mais se adequava.

Declaramos que o imóvel descrito atende as condições abaixo:

1. Não está localizado em área de risco.
2. Não está localizada em Áreas de Proteção Ambiental (APA), ou Áreas de Preservação Permanente (APP).
3. Não se trata de área pública.
4. Não se trata de área situada em faixas "non aedificandi".
5. Apresenta condições de segurança, habitabilidade e higiene.
6. Não constam ações demolitória ou de nunciação de obra nova referente ao imóvel em questão.
7. Não consta ações demolitórias ou de usucapião referente ao imóvel em questão.



**PREFEITURA MUNICIPAL DE VISEU
SECRETARIA MUNICIPAL DE OBRAS**



Declaramos ainda estar cientes que o presente laudo não isenta os intervenientes nos trabalhos sem a participação do responsável técnico e das cominações legais impostas pela legislação vigente.

OBSERVAÇÕES

A edificação objeto deste laudo de vistoria será destinado a Secretária Municipal de Educação (SEMED). Sugerindo um valor de contrato de R\$ 1.600,00, assim, segue abaixo a demonstração das atribuições físico-financeiras:

Sem mais para o momento, declaramos que o imóvel avaliado neste laudo atende aos requisitos que lhes são exigidos, a fim de atender por completo o interesse da Secretaria Municipal de Educação de Viseu-PA.

VISEU - PA, 02 de fevereiro de 2022.

CARLOS
AUGUSTO
PINTO
CORREA:004338
788208

Assinado de forma
digital por CARLOS
AUGUSTO PINTO
CORREA:0043378820
Dados: 2022.02.02
17:52:33 -03'00'







Carlos Augusto Pinto Corrêa
Secretário de Obras
Prefeitura Municipal de Viseu-PA



**PREFEITURA MUNICIPAL DE VISEU
SECRETARIA MUNICIPAL DE OBRAS**



ANEXO I - RELATÓRIO FOTOGRÁFICO

<p>FOTO 01 – FACHADA DO PRÉDIO</p> 	<p>FOTO 02 – COZINHA</p> 
<p>FOTO 02 – SALA ADMINISTRATIVA</p> 	<p>FOTO 03 – SALA ADMINISTRATIVA</p> 
<p>FOTO 05 – BANHEIRO</p> 	<p>FOTO 06 – ÁREA LIVRE COBERTA</p> 

CARLOS AUGUSTO PINTO
CORREA:00433788208
88208

Assinado de forma digital por CARLOS AUGUSTO PINTO
CORREA:00433788208
Dados: 2022.02.02 17:52:26 -03'00'

Carlos Augusto Pinto Corrêa
Secretário de Obras
Prefeitura Municipal de Viseu-PA



PREFEITURA MUNICIPAL DE VISEU
SECRETARIA MUNICIPAL DE OBRAS



ANEXO II – PLANTA BAIXA DO IMÓVEL

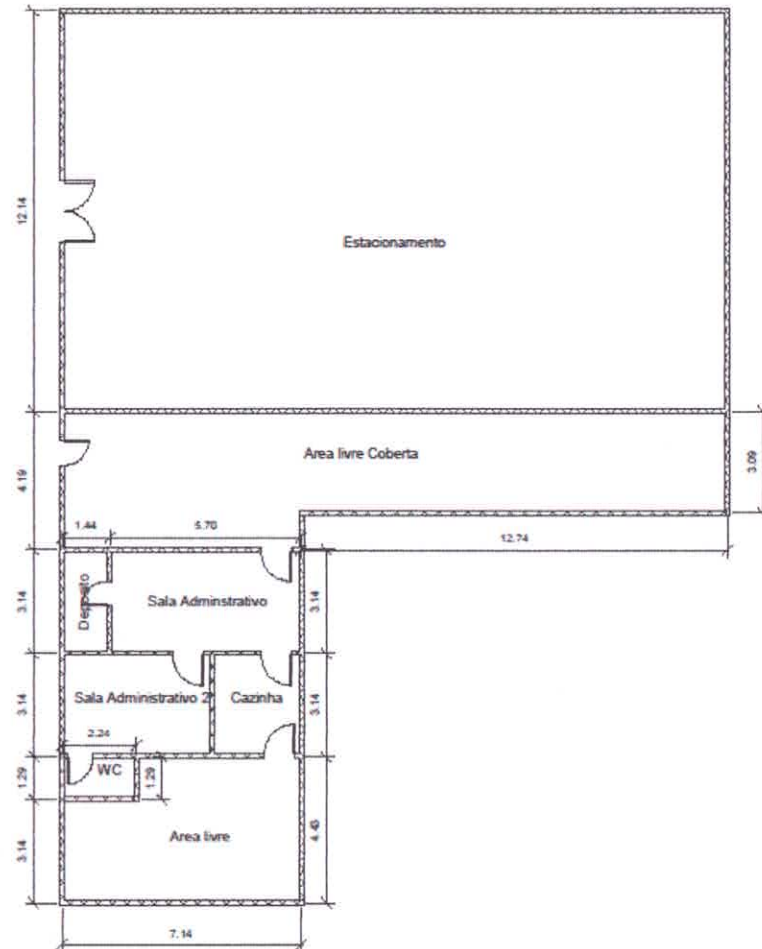

CARLOS
AUGUSTO
PINTO
CORREA:0043
3788208

Assinado de forma
digital por CARLOS
AUGUSTO PINTO
CORREA:004337882
08
Dados: 2022.02.02
17:52:40 -03'00'

Carlos Augusto Pinto Corrêa
Secretário de Obras
Prefeitura Municipal de Viseu-PA